



Diário Oficial do

MUNICÍPIO

PODER EXECUTIVO • BAHIA

PREFEITURA MUNICIPAL DE URANDI

IMPRESSA ELETRÔNICA

Lei nº 12.527



A Lei nº 12.527, sancionada pela Presidente da República em 18 de novembro de 2011, tem o propósito de regulamentar o direito constitucional de acesso dos cidadãos às informações públicas e seus dispositivos são aplicáveis aos três Poderes da União, Estados, Distrito Federal e Municípios.

A publicação da **Lei de Acesso a Informações** significa um importante passo para a consolidação democrática do Brasil e torna possível uma maior participação popular e o controle social das ações governamentais, o acesso da sociedade às informações públicas permite que ocorra uma melhoria na gestão pública.

Veja ao lado onde solicitar mais informações e tirar todas as dúvidas sobre esta publicação.

Atendimento ao Cidadão

Presencial



Rua Sebastião Alves
Santana, 57, Urandi-
BA, Centro

Telefone



77 3456-2471

Horário



Segunda a sexta-feira,
das 08:00às 13:00
horas.

Diário Oficial Eletrônico: Agilidade e Transparência



Efetivando o compromisso de cumprir a **Lei de Acesso à Informação** e incentivando a participação popular no controle social, o **Diário Oficial Eletrônico**, proporciona rapidez no processo de administração da documentação dos atos públicos de maneira eletrônica, com a **segurança da certificação digital**.

Assim, Graças ao Diário Oficial Eletrônico, todos os atos administrativos se tornam públicos e acessíveis para qualquer cidadão, de forma **rápida e transparente**, evitando o desconhecimento sobre as condutas do Poder Público.

Um dos aspectos interessantes é a sua divisão por temas para que a consulta seja facilitada. Assim, o Diário Oficial é segmentado em partes: emendas constitucionais, leis, decretos, resoluções, instruções normativas, portarias e outros atos normativos de interesse geral;



URANDI • BAHIA

ACESSE: WWW.URANDI.BA.GOV.BR

Diário Oficial do
MUNICÍPIO

RESUMO

LICITAÇÕES

AVISOS DE LICITAÇÃO

- AVISO DE LICITAÇÃO DO EDITAL DO PREGÃO ELETRÔNICO N.º 024/2022PE - OBJETO: CONTRATAÇÃO DE EMPRESA DE ENGENHARIA CIVIL PARA A EXECUÇÃO DAS OBRAS DE AMPLIAÇÃO DO COLÉGIO MUNICIPAL LUÍS EDUARDO MAGALHÃES COM A CONSTRUÇÃO DE UM AUDITÓRIO E BIBLIOTECA, NO MUNICÍPIO DE URANDI-BA

EDITAIS DE LICITAÇÕES

- EDITAL DO PREGÃO ELETRÔNICO N.º 024/2022PE - OBJETO: CONTRATAÇÃO DE EMPRESA DE ENGENHARIA CIVIL PARA A EXECUÇÃO DAS OBRAS DE AMPLIAÇÃO DO COLÉGIO MUNICIPAL LUÍS EDUARDO MAGALHÃES COM A CONSTRUÇÃO DE UM AUDITÓRIO E BIBLIOTECA, NO MUNICÍPIO DE URANDI-BA.



AVISO DE LICITAÇÃO

O Município de Urandi/BA, fará Pregão Eletrônico de N.º 024/2022, objeto: contratação de empresa de engenharia civil para a execução das obras de ampliação do Colégio Municipal Luís Eduardo Magalhães com a construção de um auditório e biblioteca, no município de Urandi-BA. A abertura será no dia 21 de julho de 2022, às 8h (oito horas). O Edital e demais atos deste certame serão publicados no diário oficial do município <http://www.urandi.ba.gov.br> e www.portaldecompraspublicas.com.br. Informações gerais através do e-mail cpl.urandi@gmail.com. Urandi-BA, 05 de julho de 2022. Conceição Maria Policiano Farias – Pregoeira - Decreto N.º 002/2022.

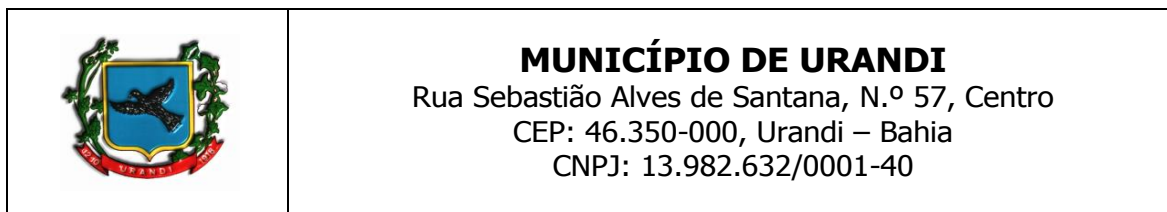

**EDITAL PREGÃO ELETRONICO N.º 024/2022PE**

O MUNICÍPIO DE URANDI / BA, ATRAVÉS DA PREGOEIRA, TORNA PÚBLICO, PARA CONHECIMENTO DOS INTERESSADOS, QUE REALIZARÁ LICITAÇÃO NA MODALIDADE PREGÃO, NA FORMA ELETRONICA, COM CRITÉRIO DE JULGAMENTO MENOR PREÇO GLOBAL, NOS TERMOS DA LEI Nº 14.133, DE 01 DE ABRIL DE 2021, DO DECRETO MUNICIPAL Nº 08, DE 03 DE FEVEREIRO DE 2022, LEI COMPLEMENTAR Nº 123/06 E ALTERAÇÕES, DECRETO MUNICIPAL 07, DE 03 DE FEVEREIRO DE 2022 E AS CONDIÇÕES E EXIGÊNCIAS ESTABELECIDAS NESTE EDITAL.

Os trabalhos serão conduzidos por servidor designado, denominado Pregoeiro (a), mediante a inserção e monitoramento de dados gerados ou transferidos diretamente para a página eletrônica www.portaldecompraspublicas.com.br. O servidor terá, dentre outras, as seguintes atribuições: coordenar o processo licitatório; receber, examinar e decidir as impugnações e consultas ao edital, apoiado pela sua equipe responsável pela equipe de elaboração; conduzir a sessão pública na internet; verificar a conformidade da proposta com os requisitos estabelecidos neste edital; dirigir a etapa de lances; verificar e julgar as condições de habilitação; receber, examinar e decidir os recursos, encaminhando à autoridade competente quando mantiver sua decisão; indicar o vencedor do certame; conduzir os trabalhos da equipe de apoio; e encaminhar o processo devidamente instruído a autoridade responsável pela adjudicação e propor a homologação.

ÓRGÃOS INTERESSADOS:	SECRETARIA MUNICIPAL DE EDUCAÇÃO CULTURA ESPORTE E LAZER
DATA E HORA DE INÍCIO DAS PROPOSTAS:	07 DE JULHO DE 2022 ÀS 08h:00min (oito horas)
DATA E HORA LIMITE PARA IMPUGNAÇÃO:	18 DE JULHO DE 2022 ÀS 17h:00min (dezesete horas)
DATA E HORA FINAL DAS PROPOSTAS:	21 DE JULHO DE 2022 ÀS 07h:59min (sete horas e cinquenta e nove minutos)
DATA DE ABERTURA DAS PROPOSTAS - SESSÃO PÚBLICA:	21 DE JULHO DE 2022 ÀS 08h:00min (oito horas)
LOCAL:	www.portaldecompraspublicas.com.br
MODO DE DISPUTA:	ABERTO E FECHADO

1. DO OBJETO.

O objeto da presente licitação é a escolha da proposta mais vantajosa para a **CONTRATAÇÃO DE EMPRESA DE ENGENHARIA CIVIL PARA A EXECUÇÃO DAS OBRAS DE AMPLIAÇÃO DO COLÉGIO MUNICIPAL LUÍS EDUARDO MAGALHÃES COM A CONSTRUÇÃO DE UM AUDITÓRIO E BIBLIOTECA, NO MUNICÍPIO DE URANDI - BA**, conforme condições, quantidades e exigências estabelecidas neste Edital e seus anexos.

1.1. A licitação será GLOBAL, conforme tabela constante do Termo de Referência, facultando-se ao licitante a participação em quantos itens forem de seu interesse.

1.2. O critério de julgamento adotado será o **Menor preço Global**, observadas as exigências contidas neste Edital e seus Anexos quanto às especificações do objeto.

2. DOS RECURSOS ORÇAMENTÁRIOS

2.1. As despesas para atender a esta licitação estão programadas em dotação orçamentária própria, prevista no orçamento do Município para o exercício de 2022, na classificação abaixo:

UNIDADE ORÇAMENTÁRIA: 04 – Secretaria Mun. de Educação Cultura Esporte e Lazer
ATIVIDADE/PROJETO: 1091 – Construção, Ampliação e Equipamentos de Unidades Educacionais
1114 – Construção de Biblioteca Pública
ELEMENTO DA DESPESA: Elemento: 4490.51.00.00 - Obras e Instalações
FONTE: 1570000 e 150000

3. DO CREDENCIAMENTO

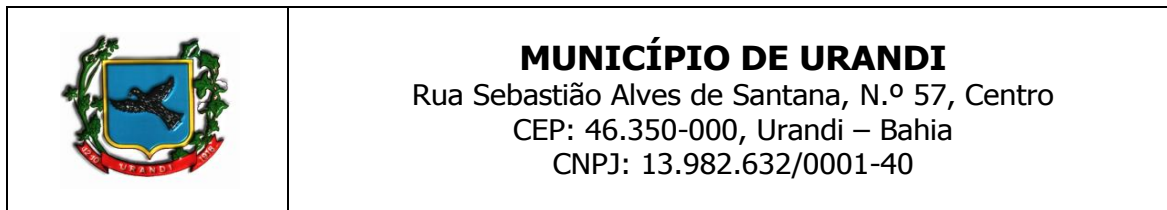

3.1. O Credenciamento é o nível básico do Registro Cadastral no **PORTAL DE COMPRAS PÚBLICAS** que permite a participação dos interessados na modalidade LICITATÓRIA PREGÃO, em sua FORMA ELETRÔNICA.

3.2. O cadastro deverá ser feito no Portal de Compras Públicas, no sítio www.portaldecompraspublicas.com.br;

3.3. O credenciamento junto ao provedor do sistema implica a responsabilidade do licitante ou de seu representante legal e a presunção de sua capacidade técnica para realização das transações inerentes a este Pregão.

3.4. O licitante responsabiliza-se exclusiva e formalmente pelas transações efetuadas em seu nome, assume como firmes e verdadeiras suas propostas e seus lances, inclusive os atos praticados diretamente ou por seu representante, excluída a responsabilidade do provedor do sistema ou do órgão ou entidade promotora da licitação por eventuais danos decorrentes de uso indevido das credenciais de acesso, ainda que por terceiros.

3.5. É de responsabilidade do cadastrado conferir a exatidão dos seus dados cadastrais no **PORTAL DE COMPRAS PÚBLICAS** e mantê-los atualizados junto aos órgãos responsáveis pela informação, devendo proceder, imediatamente, à correção ou a alteração dos registros tão logo identifique incorreção ou aqueles se tornem desatualizados.

3.5.1. A não observância do disposto no subitem anterior poderá ensejar desclassificação no momento da habilitação

4. DA PARTICIPAÇÃO NO PREGÃO

4.1. Poderão participar deste Pregão interessados cujo ramo de atividade seja compatível com o objeto desta licitação, e que estejam com Credenciamento regular no **PORTAL DE COMPRAS PÚBLICAS**.

4.2. Será concedido tratamento favorecido para as microempresas e empresas de pequeno porte, para as sociedades cooperativas mencionadas no artigo 34 da Lei nº 11.488, de 2007, para o microempreendedor individual - MEI, nos limites previstos da Lei Complementar n.º 123, de 2006.

4.3. NÃO PODERÃO PARTICIPAR DESTA LICITAÇÃO OS INTERESSADOS:

4.3.1. Proibidos de participar de licitações e celebrar contratos administrativos, na forma da legislação vigente;

4.3.2. Que não atendam às condições deste Edital e seu(s) anexo(s);

4.3.3. Estrangeiros que não tenham representação legal no Brasil com poderes expressos para receber citação e responder administrativa ou judicialmente;

4.3.4. Que se enquadrem nas vedações previstas no artigo 9º, § 1º, da Lei nº 14.133, de 2021;

4.3.5. Que estejam sob falência, concurso de credores, concordata ou em processo de dissolução ou liquidação;

4.4. COMO CONDIÇÃO PARA PARTICIPAÇÃO NO PREGÃO, A LICITANTE ASSINALARÁ “SIM” OU “NÃO” EM CAMPO PRÓPRIO DO SISTEMA ELETRÔNICO, RELATIVO ÀS SEGUINTE DECLARAÇÕES:

4.4.1. Que cumpre os requisitos estabelecidos no artigo 3º da Lei Complementar nº 123, de 2006, estando apta a usufruir do tratamento favorecido estabelecido em seus arts. 42 a 49;

4.4.1.1. Nos itens exclusivos para participação de microempresas e empresas de pequeno porte, a assinalação do campo “não” impedirá o prosseguimento no certame;

4.4.1.2. Nos itens em que a participação não for exclusiva para microempresas e empresas de pequeno porte, a assinalação do campo “não” apenas produzirá o efeito de o licitante não ter direito ao tratamento favorecido previsto na Lei Complementar nº 123, de 2006, mesmo que microempresa, empresa de pequeno porte.

4.4.1.3. As microempresas e empresas de pequeno porte sediadas local ou regionalmente gozam de prioridade de contratação, nos termos do § 3º do art. 48 da Lei Complementar n.º 123, de 14 de dezembro de



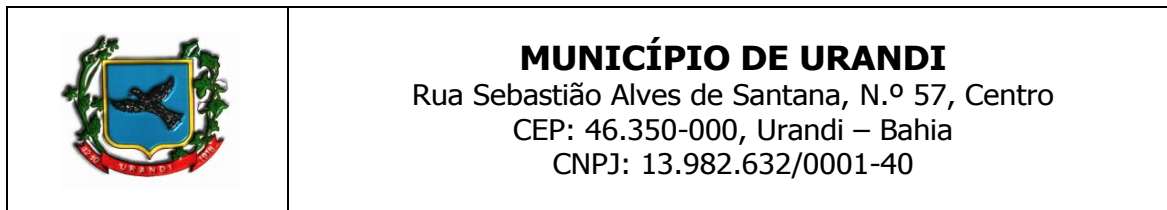

2006, benefício que se estabelece em face das peculiaridades locais e regionais, com vistas a promoção do desenvolvimento econômico e social no âmbito municipal e regional.

4.4.1.3.1. Entende-se por empresas sediadas localmente aquelas que estejam localizadas em URANDI, e empresas regionais aquelas situadas no Território do Sertão Produtivo, conforme divisão da Secretaria de Planejamento do Estado da Bahia (mapa pode ser acessado pelo link: <http://www.seplan.ba.gov.br/modules/conteudo/conteudo.php?conteudo=17>).

4.4.2. Que conhece todas as regras do edital, bem como todos os requisitos de habilitação, e que a proposta está em conformidade com as exigências do instrumento convocatório;

4.4.3. Que nos valores propostos estão inclusos todos os custos operacionais, encargos previdenciários, trabalhistas, tributários, comerciais e quaisquer outros que incidam direta ou indiretamente no fornecimento dos bens ou serviços.

4.4.4. Que a proposta econômica compreende a integralidade dos custos para atendimento dos direitos trabalhistas assegurados na Constituição Federal, nas leis trabalhistas, nas normas infralegais, nas convenções coletivas de trabalho e nos termos de ajustamento de conduta vigentes na data de entrega das propostas.

4.4.5. Que cumpre os requisitos de habilitação e que as declarações informadas são verídicas, conforme art. 63, inciso I, da Lei 14.133/2021.

4.4.6. Que inexistem fatos impeditivos para sua habilitação no certame, ciente da obrigatoriedade de declarar ocorrências posteriores;

4.4.7. Que não emprega menor de 18 anos em trabalho noturno, perigoso ou insalubre e não emprega menor de 16 anos, salvo menor, a partir de 14 anos, na condição de aprendiz, nos termos do artigo 7º, XXXIII, da Constituição;

4.4.8. Que não possui, em sua cadeia produtiva, empregados executando trabalho degradante ou forçado, observando o disposto nos incisos III e IV do art. 1º e no inciso III do art. 5º da Constituição Federal; e

4.4.9. Que cumpre as exigências de reserva de cargos para pessoa com deficiência e para reabilitado da Previdência Social, previstas em lei e em outras normas específicas, conforme art. 63, inciso IV, Lei 14.133/2021.

4.5. A declaração falsa relativa ao cumprimento de qualquer condição sujeitará o licitante às sanções previstas em lei e neste Edital.

5. DA APRESENTAÇÃO DA PROPOSTA E DOS DOCUMENTOS DE HABILITAÇÃO

5.1. O envio da proposta e dos documentos de habilitação exigidos neste Edital, ocorrerão por meio de chave de acesso e senha.

5.2. Os licitantes encaminharão, exclusivamente por meio do sistema eletrônico, proposta com a descrição do objeto ofertado e o preço, até a data e o horário estabelecidos para abertura da sessão pública, quando, então, encerrar-se-á automaticamente a etapa de envio dessa documentação.

5.3. Os documentos de habilitação exigidos no edital serão encaminhados apenas pelo licitante vencedor, nos termos do art. 63, inciso II da Lei n.º 14.133/2021.

5.3.1. O licitante vencedor deverá enviar os documentos de habilitação no prazo de máximo de 2 (duas) horas, após a solicitação da pregoeira, sob pena de desclassificação, sem prejuízo das sanções previstas neste Edital.

5.4. As Microempresas e Empresas de Pequeno Porte deverão encaminhar a documentação de habilitação, ainda que haja alguma restrição de regularidade fiscal e trabalhista, nos termos do art. 43, § 1º da LC nº 123, de 2006.





MUNICÍPIO DE URANDI
Rua Sebastião Alves de Santana, N.º 57, Centro
CEP: 46.350-000, Urandi – Bahia
CNPJ: 13.982.632/0001-40

5.5. Incumbirá ao licitante acompanhar as operações no sistema eletrônico durante a sessão pública do Pregão, ficando responsável pelo ônus decorrente da perda de negócios, diante da inobservância de quaisquer mensagens emitidas pelo sistema ou de sua desconexão.

5.6. Até a abertura da sessão pública, os licitantes poderão retirar ou substituir a proposta inserida no sistema;

5.7. Não será estabelecida, nessa etapa do certame, ordem de classificação entre as propostas apresentadas, o que somente ocorrerá após a realização dos procedimentos de negociação e julgamento da proposta.

5.8. Os documentos que compõem a proposta e a habilitação do licitante melhor classificado somente serão disponibilizados para avaliação do pregoeiro e para acesso público após o encerramento do envio de lances e o envio dos documentos respectivamente.

6. DO PREENCHIMENTO DA PROPOSTA.

6.1. O LICITANTE DEVERÁ ENVIAR SUA PROPOSTA MEDIANTE O PREENCHIMENTO, NO SISTEMA ELETRÔNICO, DOS SEGUINTE CAMPOS:

6.1.1. Valor unitário e total para cada item ou lote de itens (conforme o caso), em moeda corrente nacional;

6.1.2. Descrição detalhada do objeto, contendo as informações similares à especificação do Termo de Referência: indicando, no que for aplicável, o modelo, prazo de validade ou de garantia, número do registro ou inscrição do bem no órgão competente, quando for o caso;

6.2. Todas as especificações do objeto contidas na proposta vinculam a contratada.

6.3. Nos valores propostos estarão inclusos todos os custos operacionais, encargos previdenciários, trabalhistas, tributários, comerciais e quaisquer outros que incidam direta ou indiretamente no fornecimento dos bens ou serviços.

6.4. Os preços ofertados, tanto na proposta inicial, quanto na etapa de lances, serão de exclusiva responsabilidade do licitante, não lhe assistindo o direito de pleitear qualquer alteração, sob alegação de erro, omissão ou qualquer outro pretexto.

6.5. O prazo de validade da proposta não será inferior a 60 (SESSENTA) dias, a contar da data de sua apresentação.

7. DA ABERTURA DA SESSÃO, CLASSIFICAÇÃO DAS PROPOSTAS E FORMULAÇÃO DE LANCES

7.1. A abertura da presente licitação dar-se-á em sessão pública, por meio de sistema eletrônico, na data, horário e local indicados neste Edital.

7.2. A Pregoeira verificará as propostas apresentadas, desclassificando desde logo aquelas que:

- a) contiverem vícios insanáveis;
- b) não obedecerem às especificações técnicas pormenorizadas no edital;
- c) apresentarem preços inexequíveis ou permanecerem acima do orçamento estimado para a contratação;
- d) não tiverem sua exequibilidade demonstrada, quando exigido pela Administração;
- e) apresentarem desconformidade com quaisquer outras exigências do edital, desde que insanável.

7.2.1.1. A verificação da conformidade das propostas poderá ser feita exclusivamente em relação à proposta mais bem classificada.

7.2.2. A desclassificação será sempre fundamentada e registrada no sistema, com acompanhamento em tempo real por todos os participantes.



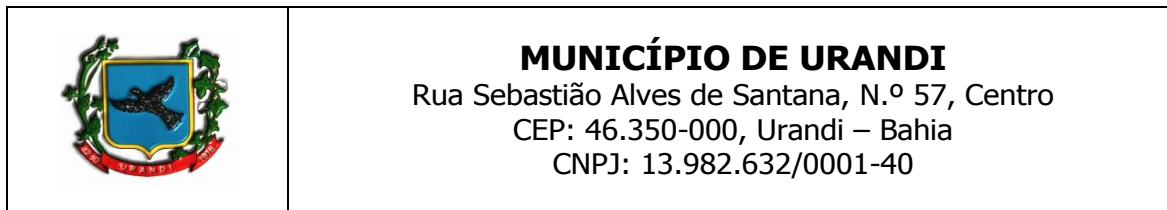

7.2.3. A não desclassificação da proposta não impede o seu julgamento definitivo em sentido contrário, levado a efeito na fase de aceitação.

7.3. O sistema ordenará automaticamente as propostas classificadas, sendo que somente estas participarão da fase de lances.

7.4. O sistema disponibilizará campo próprio para troca de mensagens entre a Pregoeira e os licitantes.

7.5. Iniciada a etapa competitiva, os licitantes deverão encaminhar lances exclusivamente por meio do sistema eletrônico, sendo imediatamente informados do seu recebimento e do valor consignado no registro.

7.5.1. O lance deverá ser ofertado de acordo com o tipo de licitação indicada no preâmbulo deste edital.

7.6. Os licitantes poderão oferecer lances sucessivos, observando o horário fixado para abertura da sessão e as regras estabelecidas no Edital.

7.7. O licitante somente poderá oferecer lance **de valor inferior ou percentual** de desconto superior ao último por ele ofertado e registrado pelo sistema.

7.8. O intervalo mínimo de diferença de valores ou percentuais entre os lances, que incidirá tanto em relação aos lances intermediários quanto em relação à proposta que cobrir a melhor oferta deverá ser de **100**, no tempo mínimo de **1 (um) segundo**.

7.9. O intervalo entre os lances enviados pelo mesmo licitante não poderá ser inferior a vinte (20) segundos e o intervalo entre lances não poderá ser inferior a três (3) segundos, sob pena de serem automaticamente descartados pelo sistema os respectivos lances.

7.10. Será adotado para o envio de lances no pregão eletrônico o modo de disputa **“ABERTO E FECHADO”**.

MODOS DE DISPUTA:

1 - MODO DE DISPUTA ABERTO

- I. No modo de disputa aberto a etapa de envio de lances na sessão pública durará dez minutos e, após isso, será prorrogada automaticamente pelo sistema quando houver lance ofertado nos últimos dois minutos do período de duração da sessão pública.
 - a. A prorrogação automática da etapa de envio de lances, será de dois minutos e ocorrerá sucessivamente sempre que houver lances enviados nesse período de prorrogação, inclusive quando se tratar de lances intermediários.
 - b. Na hipótese de não haver novos lances a sessão pública será encerrada automaticamente.
 - c. Encerrada a sessão pública sem prorrogação automática pelo sistema, o pregoeiro poderá, assessorado pela equipe de apoio, admitir o reinício da etapa de envio de lances, em prol da consecução do melhor preço disposto.

2 - MODO DE DISPUTA ABERTO E FECHADO

- II. No modo de disputa aberto e fechado a etapa de envio de lances da sessão pública terá duração de quinze minutos.
 - a. Encerrado o prazo previsto, o sistema encaminhará o aviso de fechamento iminente dos lances e, transcorrido o período de até dez minutos, aleatoriamente determinado, a recepção de lances será automaticamente encerrada.
 - b. Encerrado o prazo aleatório, o sistema abrirá a oportunidade para que o autor da oferta de valor mais baixo e os autores das ofertas com valores até dez por cento superiores àquela possam ofertar um lance final e fechado em até cinco minutos, que será sigiloso até o encerramento deste prazo.





MUNICÍPIO DE URANDI
 Rua Sebastião Alves de Santana, N.º 57, Centro
 CEP: 46.350-000, Urandi – Bahia
 CNPJ: 13.982.632/0001-40

- c. Na ausência de, no mínimo, três ofertas nas condições de que trata o item anterior, os autores dos melhores lances subsequentes, na ordem de classificação, até o máximo de três, poderão oferecer um lance final e fechado em até cinco minutos, que será sigiloso até o encerramento do prazo.
- d. Encerrados os prazos estabelecidos nos “a” e “c”, o sistema ordenará os lances em ordem crescente de vantajosidade.
- e. Na ausência de lance final e fechado classificado nos termos dos “a” e “c”, haverá o reinício da etapa fechada para que os demais licitantes, até o máximo de três, na ordem de classificação, possam ofertar um lance final e fechado em até cinco minutos, que será sigiloso até o encerramento deste prazo, observado, após esta etapa, o disposto no item “d”.
- f. Na hipótese de não haver licitante classificado na etapa de lance fechado que atenda às exigências para habilitação, o pregoeiro poderá, auxiliado pela equipe de apoio, mediante justificativa, admitir o reinício da etapa fechada, nos termos do disposto no item “e”.

7.15. Em caso de falha no sistema, os lances em desacordo com os subitens anteriores deverão ser desconsiderados pelo pregoeiro.

7.16. Não serão aceitos dois ou mais lances de mesmo valor, prevalecendo aquele que for recebido e registrado primeiro.

7.17. Durante o transcurso da sessão pública, os licitantes serão informados, em tempo real, do valor do menor lance registrado, vedada a identificação do licitante.

7.18. No caso de desconexão com a Pregoeira, no decorrer da etapa competitiva do Pregão, o sistema eletrônico poderá permanecer acessível aos licitantes para a recepção dos lances.

7.19. Quando a desconexão do sistema eletrônico para a pregoeira persistir por tempo superior a dez minutos, a sessão pública será suspensa e terá reinício somente após comunicação expressa da Pregoeira aos participantes do certame, publicada no Portal de Compras Públicas, <http://www.portaldecompraspublicas.com.br>, quando serão divulgadas data e hora para a sua reabertura. E será reiniciada somente após decorridas vinte e quatro horas da comunicação do fato pelo Pregoeiro aos participantes, no sítio eletrônico utilizado para divulgação.

7.20. Caso o licitante não apresente lances, concorrerá com o valor de sua proposta.

7.21. Em relação a itens não exclusivos para participação de microempresas e empresas de pequeno porte, uma vez encerrada a etapa de lances, será efetivada a verificação automática, junto à Receita Federal, do porte da entidade empresarial. O sistema identificará em coluna própria as microempresas e empresas de pequeno porte participantes, procedendo à comparação com os valores da primeira colocada, se esta for empresa de maior porte, assim como das demais classificadas, para o fim de aplicar-se o disposto nos arts. 44 e 45 da LC nº 123, de 2006.

7.22. Havendo proposta ou lances, conforme o caso, de microempresas ou empresa de pequeno porte sediadas local ou regionalmente, com intervalo de até 10% (dez por cento) superiores à licitante melhor classificada no certame, serão essas consideradas empatadas, com direito de preferência pela ordem de classificação, nos termos § 3º, do Art. 48, da Lei Complementar n.º 123, de 14 de dezembro de 2006, para oferecer proposta.

7.22.1. O exercício do direito de preferência somente será aplicado quando a melhor oferta da fase de lances não tiver sido apresentada por microempresa ou empresa de pequeno porte sediadas local ou regionalmente.

7.23. Não havendo microempresas ou empresa de pequeno porte sediadas local ou regionalmente, as propostas de microempresas e empresas de pequeno porte que se encontrarem na faixa de até 5% (cinco por cento) acima da melhor proposta ou melhor lance serão consideradas empatadas com a primeira colocada.

7.24. A melhor classificada nos termos do item 7.22 ou do 7.23, quando não havendo microempresas ou empresa de pequeno porte sediadas local ou regionalmente, terá o direito de encaminhar uma última oferta para desempate, obrigatoriamente em valor inferior ao da primeira colocada, no prazo de 5 (cinco) minutos controlados pelo sistema, contados após a comunicação automática para tanto.



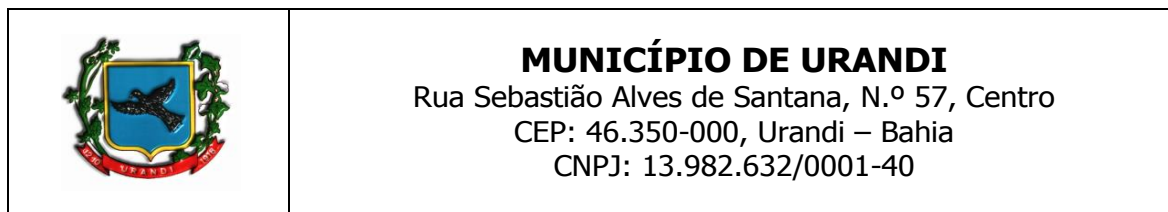

7.25. Caso a microempresa ou a empresa de pequeno porte melhor classificada desista ou não se manifeste no prazo estabelecido, as propostas serão reclassificadas para verificação do enquadramento no item 7.22 ou do 7.23, quando não havendo microempresas ou empresa de pequeno porte sediadas local ou regionalmente, para o exercício do mesmo direito, no prazo estabelecido no subitem anterior.

7.26. No caso de equivalência dos valores apresentados pelas microempresas e empresas de pequeno porte que se encontrem nos intervalos estabelecidos nos subitens anteriores, será realizado sorteio entre elas para que se identifique aquela que primeiro poderá apresentar melhor oferta.

7.27. Quando houver propostas beneficiadas com as margens de preferência em relação ao produto estrangeiro, o critério de desempate será aplicado exclusivamente entre as propostas que fizerem jus às margens de preferência, conforme regulamento.

7.28. A ordem de apresentação pelos licitantes é utilizada como um dos critérios de classificação, de maneira que só poderá haver empate entre propostas iguais (não seguidas de lances), ou entre lances finais da fase fechada do modo de disputa aberto e fechado.

7.29. Havendo eventual empate entre propostas ou lances, o critério de desempate será aquele previsto no art. 60, da Lei n.º 14.133, de 2021, na seguinte ordem:

- 1) disputa final, hipótese em que os licitantes empatados poderão apresentar nova proposta em ato contínuo à classificação;
- 2) avaliação do desempenho contratual prévio dos licitantes, para a qual deverão preferencialmente ser utilizados registros cadastrais para efeito de atesto de cumprimento de obrigações previstos nesta Lei;
- 3) desenvolvimento pelo licitante de ações de equidade entre homens e mulheres no ambiente de trabalho, conforme regulamento;
- 4) desenvolvimento pelo licitante de programa de integridade, conforme orientações dos órgãos de controle.

7.29.1. Em igualdade de condições, se não houver desempate, será assegurada preferência, sucessivamente, aos bens e serviços produzidos ou prestados por:

- 1) empresas estabelecidas no território do Estado ou do Distrito Federal do órgão ou entidade da Administração Pública estadual ou distrital licitante ou, no caso de licitação realizada por órgão ou entidade de Município, no território do Estado em que este se localize;
- 2) empresas brasileiras;
- 3) empresas que invistam em pesquisa e no desenvolvimento de tecnologia no País;
- 4) empresas que comprovem a prática de mitigação, nos termos da Lei nº 12.187, de 29 de dezembro de 2009.

7.30. Persistindo o empate, a proposta vencedora será sorteada pelo sistema eletrônico dentre as propostas empatadas.

7.31. Encerrada a etapa de envio de lances da sessão pública, o pregoeiro deverá encaminhar, pelo sistema eletrônico, contraproposta ao licitante que tenha apresentado o melhor preço, para que seja obtida melhor proposta, vedada a negociação em condições diferentes das previstas neste Edital.

7.31.1. A negociação será realizada por meio do sistema, podendo ser acompanhada pelos demais licitantes.

7.31.2. A pregoeira solicitará ao licitante melhor classificado que, no prazo de 24 (vinte e quatro) horas, envie a proposta adequada ao último lance ofertado após a negociação realizada, acompanhada, se for o caso, dos documentos complementares, quando necessários à confirmação daqueles exigidos neste Edital e já apresentados.

7.32. Após a negociação do preço, o Pregoeiro iniciará a fase de aceitação e julgamento da proposta.





MUNICÍPIO DE URANDI
Rua Sebastião Alves de Santana, N.º 57, Centro
CEP: 46.350-000, Urandi – Bahia
CNPJ: 13.982.632/0001-40

8. DA ACEITABILIDADE DA PROPOSTA VENCEDORA

8.1. Encerrada a etapa de negociação, a pregoeira examinará a proposta classificada em primeiro lugar quanto à adequação ao objeto e à compatibilidade do preço em relação ao máximo estipulado para contratação neste Edital e em seus anexos.

8.1.1. Considera-se inexequível a proposta que apresente preços global ou unitários simbólicos, irrisórios ou de valor zero, incompatíveis com os preços dos insumos e salários de mercado, acrescidos dos respectivos encargos, ainda que o ato convocatório da licitação não tenha estabelecido limites mínimos, exceto quando se referirem a materiais e instalações de propriedade do próprio licitante, para os quais ele renuncie a parcela ou à totalidade da remuneração.

8.2. A Administração poderá realizar diligências, de ofício ou por provocação de interessado, para aferir a exequibilidade das propostas ou exigir dos licitantes que ela seja demonstrada, conforme disposto no inciso IV do caput deste artigo.

8.3. Qualquer interessado poderá requerer que se realizem diligências para aferir a exequibilidade e a legalidade das propostas, devendo apresentar as provas ou os indícios que fundamentam a suspeita;

8.4. Na hipótese de necessidade de suspensão da sessão pública para a realização de diligências, com vistas ao saneamento das propostas, a sessão pública somente poderá ser reiniciada mediante aviso prévio no sistema com, no mínimo, **VINTE E QUATRO HORAS DE ANTECEDÊNCIA**, e a ocorrência será registrada em ata;

8.5. A Pregoeira poderá convocar o licitante para enviar documento digital complementar, por meio de funcionalidade disponível no sistema, no prazo de 2 (duas) horas, sob pena de não aceitação da proposta.

8.5.1. O prazo estabelecido poderá ser prorrogado pela Pregoeira por solicitação escrita e justificada do licitante, formulada antes de findo o prazo, e formalmente aceita pela Pregoeira.

8.5.2. Dentre os documentos passíveis de solicitação pela Pregoeira, destacam-se os que contenham as características do material ofertado, tais como marca, modelo, tipo, fabricante e procedência, além de outras informações pertinentes, a exemplo de catálogos, folhetos ou propostas, encaminhados por meio eletrônico, ou, se for o caso, por outro meio e prazo indicados pela Pregoeira, sem prejuízo do seu ulterior envio pelo sistema eletrônico, sob pena de não aceitação da proposta.

8.6. Se a proposta ou lance vencedor for desclassificado, a Pregoeira examinará a proposta ou lance subsequente, e, assim sucessivamente, na ordem de classificação.

8.7. Havendo necessidade, a Pregoeira suspenderá a sessão, informando no “chat” a nova data e horário para a sua continuidade.

8.8. A Pregoeira poderá encaminhar, por meio do sistema eletrônico, contraproposta ao licitante que apresentou o lance mais vantajoso, com o fim de negociar a obtenção de melhor preço, vedada a negociação em condições diversas das previstas neste Edital.

8.8.1. Também nas hipóteses em que a Pregoeira não aceitar a proposta e passar à subsequente, poderá negociar com o licitante para que seja obtido preço melhor.

8.8.2. A negociação será realizada por meio do sistema, podendo ser acompanhada pelos demais licitantes.

8.9. Nos itens não exclusivos para a participação de microempresas e empresas de pequeno porte, sempre que a proposta não for aceita, e antes de a Pregoeira passar à subsequente, haverá nova verificação, pelo sistema, da eventual ocorrência do empate ficto, previsto nos artigos 44 e 45 da LC nº 123, de 2006, seguindo-se a disciplina antes estabelecida, se for o caso.

8.10. Encerrada a análise quanto à aceitação da proposta, o pregoeiro verificará a habilitação do licitante, observado o disposto neste Edital.





MUNICÍPIO DE URANDI
Rua Sebastião Alves de Santana, N.º 57, Centro
CEP: 46.350-000, Urandi – Bahia
CNPJ: 13.982.632/0001-40

9. DA HABILITAÇÃO.

9.1. O licitante vencedor deverá enviar os documentos de habilitação no prazo de máximo de 2 (duas) horas, após a solicitação da pregoeira, sob pena de desclassificação, sem prejuízo das sanções previstas neste Edital.

9.1.1. Para todos os efeitos o não envio da documentação de habilitação no prazo mencionado no item 9.1 será considerado inexecução total do contrato.

9.2. As Microempresas e Empresas de Pequeno Porte deverão encaminhar a documentação de habilitação, ainda que haja alguma restrição de regularidade fiscal e trabalhista, nos termos do art. 43, § 1º da LC nº 123, de 2006.

9.3. COMO CONDIÇÃO PRÉVIA AO EXAME DA DOCUMENTAÇÃO DE HABILITAÇÃO DO LICITANTE DETENTOR DA PROPOSTA CLASSIFICADA EM PRIMEIRO LUGAR, A PREGOEIRA VERIFICARÁ O EVENTUAL DESCUMPRIMENTO DAS CONDIÇÕES DE PARTICIPAÇÃO, ESPECIALMENTE QUANTO À EXISTÊNCIA DE SANÇÃO QUE IMPEÇA A PARTICIPAÇÃO NO CERTAME OU A FUTURA CONTRATAÇÃO, MEDIANTE A CONSULTA AOS DOCUMENTOS INSERIDOS NO PORTAL DE COMPRAS PÚBLICAS, E AINDA NOS SEGUINTE CADASTROS:

9.3.1. Possuir Cadastro do Portal de Compras Públicas;

9.3.2. Cadastro Nacional de Empresas Inidôneas e Suspensas – CEIS e o e o Cadastro Nacional de Empresas Punidas – CNEP (www.portaldatransparencia.gov.br/);

9.3.3. Cadastro Nacional de Condenações Cíveis por Atos de Improbidade Administrativa, mantido pelo Conselho Nacional de Justiça (www.cnj.jus.br/improbidade_adm/consultar_requerido.php).

9.3.4. Lista de Inidôneos, mantida pelo Tribunal de Contas da União – TCU <https://contas.tcu.gov.br/ords/f?p=1660:3:0>

9.3.5. A consulta aos cadastros será realizada em nome da empresa licitante e também de seu sócio majoritário, por força do artigo 12 da Lei nº 8.429, de 1992, que prevê, dentre as sanções impostas ao responsável pela prática de ato de improbidade administrativa, a proibição de contratar com o Poder Público, inclusive por intermédio de pessoa jurídica da qual seja sócio majoritário.

9.3.5.1. Caso conste na Consulta de Situação do Fornecedor a existência de Ocorrências Impeditivas Indiretas, o gestor diligenciará para verificar se houve fraude por parte das empresas apontadas no Relatório de Ocorrências Impeditivas Indiretas.

9.3.5.2. A tentativa de burla será verificada por meio dos vínculos societários, linhas de fornecimento similares, dentre outros.

9.3.5.3. O licitante será convocado para manifestação previamente à sua desclassificação.

9.3.6. Constatada a existência de sanção, o (a) Pregoeiro (a) reputará o licitante inabilitado, por falta de condição de participação.

9.3.7. No caso de inabilitação, haverá nova verificação, pelo sistema, da eventual ocorrência do empate ficto, previsto nos arts. 44 e 45 da Lei Complementar nº 123, de 2006, seguindo-se a disciplina antes estabelecida para aceitação da proposta subsequente.

9.4. Caso atendidas as condições de participação, a habilitação dos licitantes será verificada por meio do **PORTAL DE COMPRAS PÚBLICAS**, em relação à habilitação jurídica, à regularidade fiscal e trabalhista, à qualificação econômico-financeira e habilitação técnica.

9.4.1. É dever do licitante atualizar previamente as comprovações constantes do **PORTAL DE COMPRAS PÚBLICAS**, para que estejam vigentes na data da abertura da sessão pública, ou encaminhar, em conjunto com a apresentação da proposta, a respectiva documentação atualizada.



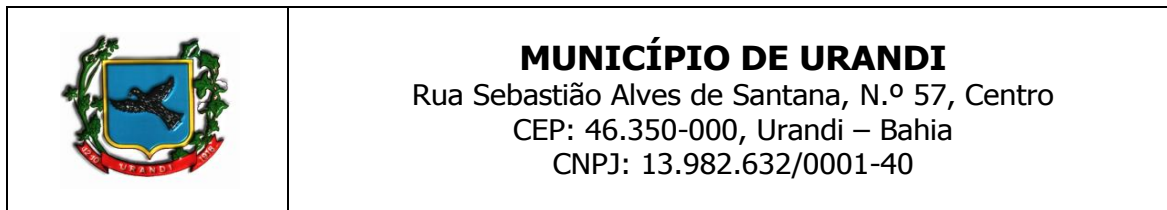

9.4.2. O descumprimento do subitem acima implicará a inabilitação do licitante, exceto se a consulta aos sítios eletrônicos oficiais emissores de certidões feita pelo Pregoeiro lograr êxito em encontrar a(s) certidão(ões) válida(s), conforme art. 43, §3º, do Decreto 10.024, de 2019.

9.5. Havendo a necessidade de envio de documentos de habilitação complementares, necessários à confirmação daqueles exigidos neste Edital e já apresentados, o licitante será convocado a encaminhá-los, em formato digital, via sistema, no prazo de 2 (duas) horas, sob pena de inabilitação.

9.6. Somente haverá a necessidade de comprovação do preenchimento de requisitos mediante apresentação dos documentos originais não-digitais quando houver dúvida em relação à integridade do documento digital.

9.5. Não serão aceitos documentos de habilitação com indicação de CNPJ/CPF diferentes, salvo aqueles legalmente permitidos.

9.6. Se o licitante for a matriz, todos os documentos deverão estar em nome da matriz, e se o licitante for a filial, todos os documentos deverão estar em nome da filial, exceto aqueles documentos que, pela própria natureza, comprovadamente, forem emitidos somente em nome da matriz.

9.6.1. Serão aceitos registros de CNPJ de licitante matriz e filial com diferenças de números de documentos pertinentes ao CND e ao CRF/FGTS, quando for comprovada a centralização do recolhimento dessas contribuições.

9.7. Os licitantes deverão encaminhar, nos termos deste Edital, a documentação relacionada nos itens a seguir, para fins de habilitação:

9.8. HABILITAÇÃO JURÍDICA:

9.8.1. No caso de empresário individual: inscrição no Registro Público de Empresas Mercantis, a cargo da Junta Comercial da respectiva sede;

9.8.2. Em se tratando de microempreendedor individual – MEI: Certificado da Condição de Microempreendedor Individual - CCMEI, cuja aceitação ficará condicionada à verificação da autenticidade no sítio www.portaldoempreendedor.gov.br;

9.8.3. No caso de sociedade empresária ou empresa individual de responsabilidade limitada - EIRELI: ato constitutivo, estatuto ou contrato social em vigor, devidamente registrado na Junta Comercial da respectiva sede, acompanhado de documento comprobatório de seus administradores;

9.8.4. Inscrição no Registro Público de Empresas Mercantis onde opera, com averbação no Registro onde tem sede a matriz, no caso de ser o participante sucursal, filial ou agência;

9.8.5. No caso de sociedade simples: inscrição do ato constitutivo no Registro Civil das Pessoas Jurídicas do local de sua sede, acompanhada de prova da indicação dos seus administradores;

9.8.6. No caso de cooperativa: ata de fundação e estatuto social em vigor, com a ata da assembleia que o aprovou, devidamente arquivado na Junta Comercial ou inscrito no Registro Civil das Pessoas Jurídicas da respectiva sede, bem como o registro de que trata o art. 107 da Lei nº 5.764, de 1971;

9.8.7. No caso de empresa ou sociedade estrangeira em funcionamento no País: decreto de autorização;

9.8.8. Os documentos acima deverão estar acompanhados de todas as alterações ou da consolidação respectiva;

9.9. REGULARIDADE FISCAL E TRABALHISTA:

9.9.1. A regularidade fiscal será comprovada pelos seguintes documentos:

9.9.1.1. CNPJ - Prova de inscrição no Cadastro Nacional de Pessoas Jurídicas ou no Cadastro de Pessoas Físicas, conforme o caso;



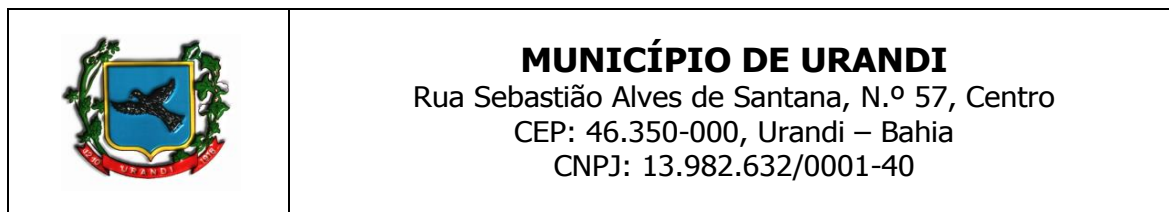

9.9.1.2. Prova de regularidade fiscal perante a Fazenda Nacional, mediante apresentação de certidão expedida conjuntamente pela Secretaria da Receita Federal do Brasil (RFB) e pela Procuradoria-Geral da Fazenda Nacional (PGFN), referente a todos os créditos tributários federais e à Dívida Ativa da União (DAU) por elas administrados, inclusive aqueles relativos à Seguridade Social, nos termos da Portaria Conjunta nº 1.751, de 02/10/2014, do Secretário da Receita Federal do Brasil e da Procuradora-Geral da Fazenda Nacional.

9.9.1.3. Prova de regularidade com o Fundo de Garantia do Tempo de Serviço (FGTS);

9.9.1.4. Prova de inexistência de débitos inadimplidos perante a justiça do trabalho, mediante a apresentação de certidão negativa ou positiva com efeito de negativa, nos termos do Título VII-A da Consolidação das Leis do Trabalho, aprovada pelo Decreto-Lei nº 5.452, de 1º de maio de 1943;

9.9.1.5. Prova de regularidade junto à Fazenda Estadual, através da Certidão Negativa junto ao Estado em que o licitante é domiciliado.

9.9.1.6. Prova de regularidade junto à Fazenda Municipal, através da Certidão Negativa junto aos Tributos Municipais;

9.10. QUALIFICAÇÃO ECONÔMICO-FINANCEIRA.

9.10.1. Certidão Negativa de falência, de concordata, de recuperação judicial ou extrajudicial (Lei nº 11.101, de 9.2.2005), expedida pelo distribuidor da sede da empresa, datado dos últimos 30 (trinta) dias, ou que esteja dentro do prazo de validade expresso na própria Certidão;

9.10.2. Balanço patrimonial e demonstrações contábeis do último exercício social, já exigíveis e apresentados na forma da lei, que comprovem a boa situação financeira da empresa, vedada a sua substituição por balancetes ou balanços provisórios, podendo ser atualizados por índices oficiais quando encerrado há mais de 3 (três) meses da data de apresentação da proposta;

9.10.2.1. A licitante qualificada como microempresa ou empresa de pequeno porte optante pelo simples nacional poderá substituir o balanço patrimonial e as demonstrações contábeis pelo Extrato do Simples Nacional do mês de apuração antecessor ao mês anterior da data de abertura do certame (mês de abertura do certame – 2 meses);

9.10.2.2. No caso de empresa constituída no exercício social vigente, o balanço patrimonial e os demonstrativos contábeis serão substituídos pelo balanço de abertura;

9.10.2.3. Caso o licitante seja cooperativa, tais documentos deverão ser acompanhados da última auditoria contábil-financeira, conforme dispõe o artigo 112 da Lei nº 5.764, de 1971, ou de uma declaração, sob as penas da lei, de que tal auditoria não foi exigida pelo órgão fiscalizador;

9.10.3. A comprovação da situação financeira da empresa será constatada apresentação de declaração, emitida por contador devidamente habilitado, devendo acostadas a Certidão de Regularidade Profissional na declaração, de que a empresa obtém de índices de Liquidez Geral (LG), Solvência Geral (SG) e Liquidez Corrente (LC), superiores a 1 (um) resultantes da aplicação das fórmulas:

$$LG = \frac{\text{Ativo Circulante} + \text{Realizável a Longo Prazo}}{\text{Passivo Circulante} + \text{Passivo Não Circulante}}$$

$$SG = \frac{\text{Ativo Total}}{\text{Passivo Circulante} + \text{Passivo Não Circulante}}$$

$$LC = \frac{\text{Ativo Circulante}}{\text{Passivo Circulante}}$$

9.10.4. As empresas que apresentarem resultado inferior ou igual a 1 (um) em qualquer dos índices de Liquidez Geral (LG), Solvência Geral (SG) e Liquidez Corrente (LC), deverão comprovar, considerados os riscos para a Administração, e, a critério da autoridade competente, o capital mínimo ou o patrimônio líquido mínimo de 10% (dez por cento) do valor estimado da contratação ou do item pertinente.



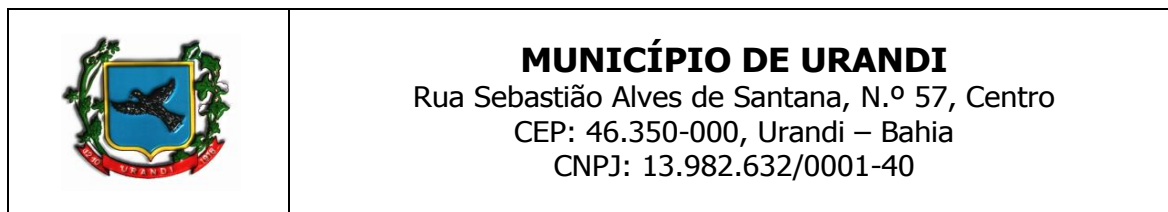

9.11. QUALIFICAÇÃO TÉCNICA.

9.11.1. Apresentação de certificado do registro do CREA em nome da empresa licitante;

9.12. Apresentação de profissional, devidamente registrado no conselho profissional competente, detentor de atestado de responsabilidade técnica por execução de obra ou serviço de características semelhantes, para fins de contratação;

9.12.1. A licitante deverá comprovar o vínculo com os profissionais, na forma da lei.

9.13. O Licitante deverá apresentar atestados de capacidade técnica, regularmente emitidos pelo conselho profissional competente, relativos aos serviços mais expressivos, que tenham sido realizados e concluídos, os quais comprovem experiência anterior, pertinente e compatível, em características, e quantidades, com o objeto da licitação, fornecidos por pessoas jurídicas de direito público ou privado, que permitam avaliar o desempenho do participante nos serviços elencados, em conformidade ao art. 67, inciso II, §§ 1º e 2º, da Lei 14.133/2021, sendo admitida a execução dos seguintes quantitativos, os quais correspondem à comprovação de 50% do que está sendo contratado.

9.13.1. Para efeito de comprovação da capacidade técnica deverá ser observado os seguintes quantitativos mínimos.

SERVIÇOS	QUANTIDADE A COMPROVAR
A) EXECUÇÃO DE ESTRUTURA METÁLICA;	5.824,24 kg ou 370,86m ²
B) EXECUÇÃO DE ALVENARIA DE VEDAÇÃO	578,14 m ²
C) EXECUÇÃO DE REVESTIMENTO CERÂMICO	498,69 m ²
D) EXECUÇÃO DE TELHAMENTO COM TELHA DE AÇO GALVALUME	370,86 m ²

9.13.2. Os atestados devem ser fornecidos por engenheiro civil ou arquiteto com aptidão técnica correspondente aos itens de maior relevância reconhecida pelo CREA e/ou CAU, em observância às indicações abaixo discriminadas.

9.13.3. Para efeito de julgamento o licitante deverá referenciar, de forma obrigatória e clara, nos atestados apresentados, os itens comprobatórios da aptidão requerida.

9.14. A existência de restrição relativamente à regularidade fiscal e trabalhista não impede que a licitante qualificada como microempresa ou empresa de pequeno porte seja declarada vencedora, uma vez que atenda a todas as demais exigências do edital.

9.14.1. A declaração do vencedor acontecerá no momento imediatamente posterior à fase de habilitação.

9.15. Caso a proposta mais vantajosa seja ofertada por licitante qualificada como microempresa ou empresa de pequeno porte, e uma vez constatada a existência de alguma restrição no que tange à regularidade fiscal e trabalhista, esta será convocada para, no prazo de 5 (cinco) dias úteis, após a declaração do vencedor, comprovar a regularização. O prazo poderá ser prorrogado por igual período, a critério da administração pública, quando requerida pelo licitante, mediante apresentação de justificativa.

9.16. A não-regularização fiscal e trabalhista no prazo previsto no subitem anterior acarretará a inabilitação do licitante, sem prejuízo das sanções previstas neste Edital, sendo facultada a convocação dos licitantes remanescentes, na ordem de classificação. Se, na ordem de classificação, seguir-se outra microempresa, empresa de pequeno porte ou sociedade cooperativa com alguma restrição na documentação fiscal e trabalhista, será concedido o mesmo prazo para regularização.

9.17. Havendo necessidade de analisar minuciosamente os documentos exigidos, o Pregoeiro suspenderá a sessão, informando no “chat” a nova data e horário para a continuidade da mesma.



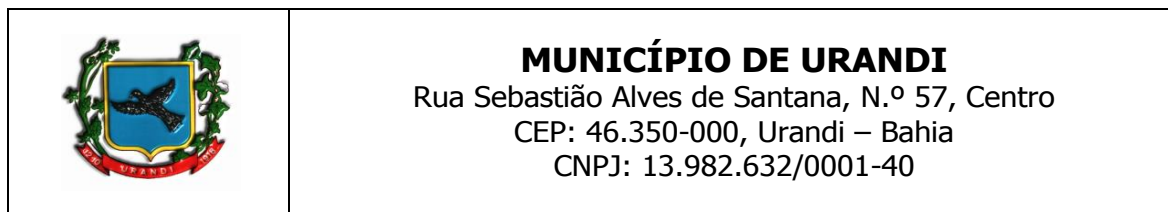

9.18. Será inabilitado o licitante que não comprovar sua habilitação, seja por não apresentar quaisquer dos documentos exigidos, ou apresentá-los em desacordo com o estabelecido neste Edital.

9.19. Nos itens não exclusivos a microempresas e empresas de pequeno porte, em havendo inabilitação, haverá nova verificação, pelo sistema, da eventual ocorrência do empate ficto, previsto nos artigos 44 e 45 da LC nº 123, de 2006, seguindo-se a disciplina antes estabelecida para aceitação da proposta subsequente.

9.20. A Pregoeira, durante as fases de julgamento das propostas e/ou habilitação, deve sanear eventuais erros ou falhas que não alterem a substância das propostas, dos documentos e sua validade jurídica, mediante decisão fundamentada, registrada em ata e acessível aos licitantes.

9.21. Após a entrega dos documentos para habilitação, não será permitida a substituição ou a apresentação de novos documentos, salvo em sede de diligência, para:

- complementação de informações acerca dos documentos já apresentados pelos licitantes e desde que necessária para apurar fatos existentes à época da abertura do certame;
- atualização de documentos cuja validade tenha expirado após a data de recebimento das propostas.

9.22. Constatado o atendimento às exigências de habilitação fixadas no Edital, o licitante será declarado vencedor.

10. DO ENCAMINHAMENTO DA PROPOSTA VENCEDORA

10.1. A proposta final do licitante declarado vencedor deverá ser encaminhada no prazo de **24 (vinte e quatro) horas** a contar da solicitação da Pregoeira no sistema eletrônico e deverá:

10.1.1. Ser redigida em língua portuguesa, digitada, em uma via, sem emendas, rasuras, entrelinhas ou ressalvas, devendo a última folha ser assinada e as demais rubricadas pelo licitante ou seu representante legal.

10.1.2. Conter a indicação do banco, número da conta e agência do licitante vencedor, para fins de pagamento.

10.1.3. Enviar a proposta final em arquivo editável (necessariamente nas extensões doc, docx, xls ouxlsx), para o e-mail: cpl.urandi@gmail.com.

10.2. Os descontos ofertados nos lances verbais deverão ser lineares - relação a proposta original - a todos os itens do lote, sendo passível a variável de até 0,5 % (meio por cento) entre os valores dos itens para adequação das propostas.

10.3. No mesmo prazo do item 10.1, o licitante deverá realizar o ajuste da proposta no PORTAL DE COMPRAS PUBLICAS, sob pena de desclassificação. Havendo dúvidas sobre o ajuste as licitantes deverão entrar em contato com o suporte da plataforma.

10.4. A proposta final deverá ser documentada nos autos e será levada em consideração no decorrer da execução do contrato e aplicação de eventual sanção à Contratada, se for o caso.

10.4.1. Todas as especificações do objeto contidas na proposta, vinculam a Contratada.

10.5. Os preços deverão ser expressos em moeda corrente nacional, o valor unitário em algarismos e o valor global em algarismos e por extenso.

10.5.1. Ocorrendo divergência entre os preços unitários e o preço global, prevalecerão os primeiros; no caso de divergência entre os valores numéricos e os valores expressos por extenso, prevalecerão estes últimos.

10.6. A oferta deverá ser firme e precisa, limitada, rigorosamente, ao objeto deste Edital, sem conter alternativas de preço ou de qualquer outra condição que induza o julgamento a mais de um resultado, sob pena de desclassificação.





MUNICÍPIO DE URANDI
Rua Sebastião Alves de Santana, N.º 57, Centro
CEP: 46.350-000, Urandi – Bahia
CNPJ: 13.982.632/0001-40

10.7. A proposta deverá obedecer aos termos deste Edital e seus Anexos, não sendo considerada aquela que não corresponda às especificações ali contidas ou que estabeleça vínculo à proposta de outro licitante.

10.8. As propostas que contenham a descrição do objeto, o valor e os documentos complementares estarão disponíveis na internet, após a homologação.

11. DOS RECURSOS

11.1. Declarado o vencedor e decorrida a fase de regularização fiscal e trabalhista da licitante qualificada como microempresa ou empresa de pequeno porte, se for o caso, será concedido o prazo de no mínimo trinta minutos, para que qualquer licitante manifeste a intenção de recorrer em campo próprio do sistema.

11.1.1. A falta de manifestação motivada do licitante quanto à intenção de recorrer importará a preclusão desse direito.

11.1.2. Uma vez admitido o recurso, o recorrente terá, a partir de então, o prazo de 3 (três) dias úteis para apresentar as razões, pelo sistema eletrônico, ficando os demais licitantes, desde logo, intimados para, querendo, apresentarem contrarrazões também pelo sistema eletrônico, em outros 3 (três) dias úteis, que começarão a contar do término do prazo do recorrente, sendo-lhes assegurada vista imediata dos elementos indispensáveis à defesa de seus interesses.

11.2. O acolhimento do recurso invalida tão somente os atos insuscetíveis de aproveitamento.

11.3. Os autos do processo permanecerão com vista franqueada aos interessados, no endereço constante neste Edital.

12. DA REABERTURA DA SESSÃO PÚBLICA

12.1. A sessão pública poderá ser reaberta:

12.1.1. Nas hipóteses de provimento de recurso que leve à anulação de atos anteriores à realização da sessão pública precedente ou em que seja anulada a própria sessão pública, situação em que serão repetidos os atos anulados e os que dele dependam.

12.1.2. Quando houver erro na aceitação do preço melhor classificado ou quando o licitante declarado vencedor não assinar o contrato, não retirar o instrumento equivalente ou não comprovar a regularização fiscal e trabalhista, nos termos do art. 43, §1º da LC nº 123/2006. Nessas hipóteses, serão adotados os procedimentos imediatamente posteriores ao encerramento da etapa de lances.

12.2. Todos os licitantes remanescentes deverão ser convocados para acompanhar a sessão reaberta.

12.2.1. A convocação se dará por meio do sistema eletrônico ("chat"), ou e-mail, ou de acordo com a fase do procedimento licitatório.

12.2.2. A convocação feita por e-mail dar-se-á de acordo com os dados contidos no **CADASTRO DO PORTAL DE COMPRAS PÚBLICAS**, sendo responsabilidade do licitante manter seus dados cadastrais atualizados.

13. DA ADJUDICAÇÃO E HOMOLOGAÇÃO

13.1. O objeto da licitação será adjudicado ao licitante declarado vencedor, por ato da Pregoeira, caso não haja interposição de recurso, ou pela autoridade competente, após a regular decisão dos recursos apresentados.

13.2. Após a fase recursal, constatada a regularidade dos atos praticados, a autoridade competente homologará o procedimento licitatório.

14. DA GARANTIA DE EXECUÇÃO

14.1. Haverá exigência de garantia de execução para a presente contratação.





MUNICÍPIO DE URANDI
Rua Sebastião Alves de Santana, N.º 57, Centro
CEP: 46.350-000, Urandi – Bahia
CNPJ: 13.982.632/0001-40

15. DO TERMO DE CONTRATO OU INSTRUMENTO EQUIVALENTE

15.1. Após a homologação da licitação, em sendo realizada a contratação, será firmado Termo de Contrato ou emitido instrumento equivalente.

15.2. O adjudicatário terá o prazo de 05 (CINCO) dias úteis, contados a partir da data de sua convocação, para assinar o Termo de Contrato ou aceitar instrumento equivalente, conforme o caso (Nota de Empenho/Carta Contrato/Autorização), sob pena de decair do direito à contratação, sem prejuízo das sanções previstas neste Edital.

15.2.1. Alternativamente à convocação para comparecer perante o órgão ou entidade para a assinatura do Termo de Contrato ou aceite do instrumento equivalente, a Administração poderá encaminhá-lo para assinatura ou aceite da Adjudicatária, mediante correspondência postal com aviso de recebimento (AR) ou meio eletrônico, para que seja assinado ou aceite no prazo de 05 (CINCO) dias, a contar da data de seu recebimento.

15.2.2. É permitida a identificação e assinatura digital por pessoa física ou jurídica em meio eletrônico, mediante certificado digital emitido em âmbito da Infraestrutura de Chaves Públicas Brasileira (ICP-Brasil).

15.2.3. O prazo previsto no subitem anterior poderá ser prorrogado, por igual período, por solicitação justificada do adjudicatário e aceita pela Administração.

15.3. O Aceite da Nota de Empenho ou do instrumento equivalente, emitida à empresa adjudicada, implica no reconhecimento de que:

15.3.1. Referida Nota está substituindo o contrato, aplicando-se à relação de negócios ali estabelecida as disposições do art. 95 da Lei n.º 14.133, de 2021;

15.3.2. A contratada se vincula à sua proposta e às previsões contidas no edital e seus anexos;

15.3.3. A contratada reconhece que as hipóteses de rescisão são aquelas previstas no art. 137, nas formas prevista em seu art. 138, tendo os seus efeitos, quando unilateral, estipulados no art. 139, todos da Lei 14.133, de 2021.

15.4. O prazo de vigência da contratação será de 08 meses e poderá ser prorrogado conforme previsão no instrumento contratual ou no termo de referência.

15.5. Por ocasião da assinatura do contrato, será exigida a comprovação das condições de habilitação consignadas neste Edital, as quais deverão ser mantidas pelo licitante durante a vigência do contrato.

15.6. Na hipótese de irregularidade, o contratado deverá regularizar a sua situação perante o cadastro no prazo de até 05 (cinco) dias úteis, sob pena de aplicação das penalidades previstas no edital e anexos.

15.7. Na assinatura do contrato ou da ata de registro de preços, será exigida a comprovação das condições de habilitação consignadas no edital, que deverão ser mantidas pelo licitante durante a vigência do contrato.

15.8. Na hipótese de o vencedor da licitação não comprovar as condições de habilitação consignadas no edital ou se recusar a assinar o contrato, a Administração, sem prejuízo da aplicação das sanções das demais cominações legais cabíveis a esse licitante, poderá convocar os licitantes remanescentes, na ordem de classificação, para a celebração do contrato nas condições propostas pelo licitante vencedor.

15.9. Na hipótese de nenhum dos licitantes aceitar a contratação nos termos do item anterior, a Administração, observados o valor estimado e sua eventual atualização nos termos do edital, poderá:

- a) convocar os licitantes remanescentes para negociação, na ordem de classificação, com vistas à obtenção de preço melhor, mesmo que acima do preço do adjudicatário;
- b) adjudicar e celebrar o contrato nas condições ofertadas pelos licitantes remanescentes, atendida a ordem classificatória, quando frustrada a negociação de melhor condição.





MUNICÍPIO DE URANDI
Rua Sebastião Alves de Santana, N.º 57, Centro
CEP: 46.350-000, Urandi – Bahia
CNPJ: 13.982.632/0001-40

15.10. A recusa injustificada do adjudicatário em assinar o contrato ou em aceitar ou retirar o instrumento equivalente no prazo estabelecido pela Administração caracterizará o descumprimento total da obrigação assumida e o sujeitará às penalidades legalmente estabelecidas e à imediata perda da garantia de proposta em favor do órgão ou entidade licitante, quando for o caso.

15.11. A regra do item anterior não se aplicará aos licitantes remanescentes convocados na forma do item 15.8.

15.12. Decorrido o prazo de validade da proposta indicado no edital sem convocação para a contratação, ficarão os licitantes liberados dos compromissos assumidos.

16. DO REAJUSTAMENTO EM SENTIDO GERAL

16.1. As regras acerca do reajustamento em sentido geral do valor contratual são as estabelecidas no Termo de Referência, anexo a este Edital.

17. DO RECEBIMENTO DO OBJETO E DA FISCALIZAÇÃO

17.1. Os critérios de recebimento e aceitação do objeto e de fiscalização estão previstos no Termo de Referência.

18. DAS OBRIGAÇÕES DA CONTRATANTE E DA CONTRATADA

18.1. As obrigações da Contratante e da Contratada são as estabelecidas no Termo de Referência.

19. DO PAGAMENTO

19.1. As regras acerca do pagamento são as estabelecidas no Termo de Referência, anexo a este Edital.

20. DAS SANÇÕES ADMINISTRATIVAS

20.1. As regras acerca das sanções administrativas são as estabelecidas no Termo de Referência, anexo a este Edital.

21. DA IMPUGNAÇÃO AO EDITAL E DO PEDIDO DE ESCLARECIMENTO

21.1. Qualquer pessoa poderá para impugnar edital de licitação por irregularidade ou para solicitar esclarecimento sobre os seus termos, devendo protocolar o pedido até 3 (três) dias úteis antes da data de abertura do certame.

21.2. A IMPUGNAÇÃO DEVERÁ ser realizada EXCLUSIVAMENTE por FORMA ELETRÔNICA no sistema www.portaldecompraspublicas.com.br.

21.3. A resposta à impugnação ou ao pedido de esclarecimento vincularão os participantes e a administração, e deverá ser divulgada PORTAL DE COMPRAS PUBLICAS no prazo de até 3 (três) dias úteis, limitado ao último dia útil anterior à data da abertura do certame.

21.4. A concessão de efeito suspensivo à impugnação é medida excepcional e deverá ser motivada pelo pregoeiro, nos autos do processo de licitação.

21.5. Acolhida a impugnação, será definida e publicada nova data para a realização do certame.

21.6. Não serão conhecidas as impugnações apresentadas após o respectivo prazo legal ou, no caso de empresas, que estejam subscritas por representante não habilitado legalmente ou não identificado no processo para responder pela proponente.

21.7. A petição de impugnação apresentada por empresa deve ser firmada por sócio, pessoa designada para a administração da sociedade empresária, ou procurador, e vir acompanhada, conforme o caso, de estatuto ou contrato social e suas posteriores alterações, se houver, do ato de designação do administrador, ou de procuração pública ou particular (instrumento de mandato com poderes para impugnar o Edital).

22. DAS DISPOSIÇÕES GERAIS.

22.1. Da sessão pública do Pregão divulgar-se-á Ata no sistema eletrônico.



**MUNICÍPIO DE URANDI**

Rua Sebastião Alves de Santana, N.º 57, Centro

CEP: 46.350-000, Urandi – Bahia

CNPJ: 13.982.632/0001-40

22.2. Como condição de validade e eficácia, todos os atos devem ser realizados de forma eletrônica diretamente no **PORTAL DE COMPRAS PÚBLICAS**, conforme art. 17, § 4º da Lei 14.133, de 2021.

22.3. Todas as comunicações serão formalizadas através do **PORTAL DE COMPRAS PÚBLICAS**.

22.4. Não havendo expediente ou ocorrendo qualquer fato superveniente que impeça a realização do certame na data marcada, a sessão será automaticamente transferida para o primeiro dia útil subsequente, no mesmo horário anteriormente estabelecido, desde que não haja comunicação em contrário, pelo Pregoeiro.

22.5. Todas as referências de tempo no Edital, no aviso e durante a sessão pública observarão o horário de Brasília – DF.

22.6. No julgamento das propostas e da habilitação, a Pregoeira poderá sanar erros ou falhas que não alterem a substância das propostas, dos documentos e sua validade jurídica, mediante despacho fundamentado, registrado em ata e acessível a todos, atribuindo-lhes validade e eficácia para fins de habilitação e classificação.

22.7. A homologação do resultado desta licitação não implicará direito à contratação.

22.8. Verificada qualquer irregularidade a Autoridade Superior determinará o retorno dos autos para o devido saneamento.

22.9. As normas disciplinadoras da licitação serão sempre interpretadas em favor da ampliação da disputa entre os interessados, desde que não comprometam o interesse da Administração, o princípio da isonomia, a finalidade e a segurança da contratação.

22.10. Os licitantes assumem todos os custos de preparação e apresentação de suas propostas e a Administração não será, em nenhum caso, responsável por esses custos, independentemente da condução ou do resultado do processo licitatório.

22.11. Na contagem dos prazos estabelecidos neste Edital e seus Anexos, excluir-se-á o dia do início e incluir-se-á o do vencimento. Só se iniciam e vencem os prazos em dias de expediente na Administração.

22.12. O desatendimento de exigências formais não essenciais não importará o afastamento do licitante, desde que seja possível o aproveitamento do ato, observados os princípios da isonomia e do interesse público.

22.13. O licitante é o responsável pela fidelidade e legitimidade das informações prestadas e dos documentos apresentados em qualquer fase da licitação.

22.13.1. A falsidade de qualquer documento apresentado ou a inverdade das informações nele contidas implicará a imediata desclassificação do proponente que o tiver apresentado, ou, caso tenha sido o vencedor, a rescisão do contrato ou do documento equivalente, sem prejuízo das demais sanções cabíveis.

22.14. Em caso de divergência entre disposições deste Edital e de seus anexos ou demais peças que compõem o processo, prevalecerá as deste Edital.

22.15. A Autoridade Superior do MUNICÍPIO DE URANDI / BA, poderá revogar este Pregão por razões de interesse público decorrente de fato superveniente que constitua óbice manifesto e incontornável, ou anulá-lo por ilegalidade, de ofício ou por provocação de terceiros, salvo quando for viável a convalidação do ato ou do procedimento viciado, desde que observados os princípios da ampla defesa e contraditório.

22.15.1. A anulação do pregão induz à do contrato.

22.15.2. A anulação da licitação por motivo de ilegalidade não gera obrigação de indenizar.

22.16. É facultado à autoridade superior, em qualquer fase deste Pregão, promover diligência destinada a esclarecer ou completar a instrução do processo, vedada a inclusão posterior de informação ou de documentos que deveriam ter sido apresentados para fins de classificação e habilitação.



**MUNICÍPIO DE URANDI**

Rua Sebastião Alves de Santana, N.º 57, Centro

CEP: 46.350-000, Urandi – Bahia

CNPJ: 13.982.632/0001-40

22.16.1. Conforme entendimento do Plenário do Tribunal de Contas da União, exarado no Acórdão n. 1211/2021-Plenário, não é considerado documento novo, *comprobatório de condição atendida pelo licitante quando apresentou sua proposta, que não foi juntado com os demais comprovantes de habilitação e/ou da proposta, por equívoco ou falha, o qual deverá ser solicitado e avaliado pelo Pregoeiro.*

22.17. O Edital está disponibilizado, na íntegra, no endereço eletrônico: www.portaldecompraspublicas.com.br, e também poderá ser retirado na Sala de Licitações do MUNICÍPIO DE URANDI, na Rua Sebastião Alves Santana, n.º57, Centro, URANDI / BA, nos dias úteis, no horário das 8h00min às 12h00min, mesmo endereço e período no qual os autos do processo administrativo permanecerão com vista franqueada aos interessados.

22.18. Integram este Edital, para todos os fins e efeitos, os seguintes anexos:

ANEXO I – TERMO DE REFERÊNCIA;

ANEXO II – MINUTA DO CONTRATO;

Urandi - BA, em 05 de julho de 2022.

CONCEIÇÃO MARIA POLICIANO FARIAS

Pregoeira

Decreto Municipal N.º 002/2022



**MUNICÍPIO DE URANDI**

Rua Sebastião Alves de Santana, N.º 57, Centro

CEP: 46.350-000, Urandi – Bahia

CNPJ: 13.982.632/0001-40

TERMO DE REFERÊNCIA**AMPLIAÇÃO DO COLÉGIO MUNICIPAL LUÍS EDUARDO MAGALHÃES COM A CONSTRUÇÃO DE UM AUDITÓRIO E BIBLIOTECA, NO MUNICÍPIO DE URANDI - BA**

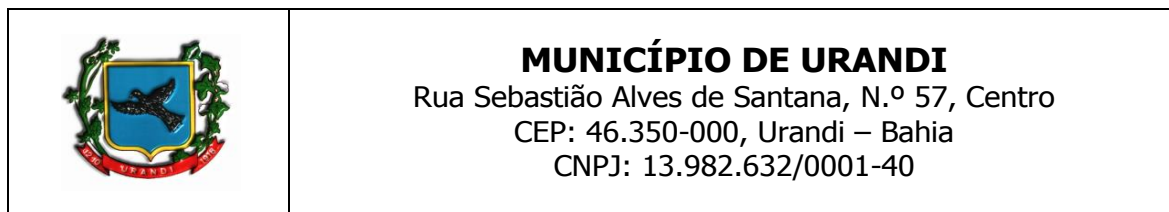

ANEXO I
TERMO DE REFERÊNCIA

1. DO OBJETO

- 1.1. **CONTRATAÇÃO DE EMPRESA DE ENGENHARIA CIVIL PARA A EXECUÇÃO DAS OBRAS DE AMPLIAÇÃO DO COLÉGIO MUNICIPAL LUÍS EDUARDO MAGALHÃES COM A CONSTRUÇÃO DE UM AUDITÓRIO E BIBLIOTECA, NO MUNICÍPIO DE URANDI - BA.**
- 1.2. As referidas obras deverão atender às especificações técnicas constantes do memorial descritivo, planilha orçamentária e projetos anexos a este Termo de Referência.

Os serviços compreendem:

- CONSTRUÇÃO DE UM AUDITÓRIO E BIBLIOTECA
 - SERVIÇOS PRELIMINARES;

- AUDITÓRIO
 - MOVIMENTAÇÃO DE TERRA;
 - INFRAESTRUTURA E SUPRAESTRUTURA;
 - IMPERMEABILIZAÇÃO INFRAESTRUTURA;
 - ALVENARIA DE VEDAÇÃO;
 - PINTURA GERAL;
 - PISO DO AUDITÓRIO;
 - ESQUADRIAS;
 - FORRO;
 - COBERTURA;
 - INSTALAÇÕES ELÉTRICAS;
 - DEMAIS SERVIÇOS;
 - FACHADA DO AUDITÓRIO;
 - UTILITÁRIOS SANITÁRIOS;
 - INSTALAÇÕES HIDRAULICAS;
 - INSTALAÇÕES SANITÁRIAS;
 - AR CONDICIONADO

- BIBLIOTECA
 - MOVIMENTAÇÃO DE TERRA;
 - INFRAESTRUTURA E SUPRAESTRUTURA;
 - COBERTURA;
 - IMPERMEABILIZAÇÃO;
 - ALVENARIA DE VEDAÇÃO;
 - PINTURA GERAL;
 - PISO E REVESTIMENTO;
 - ESQUADRIAS;
 - FORRO;
 - FACHADA DA BIBLIOTECA;
 - INSTALAÇÕES ELÉTRICAS;



**MUNICÍPIO DE URANDI**

Rua Sebastião Alves de Santana, N.º 57, Centro

CEP: 46.350-000, Urandi – Bahia

CNPJ: 13.982.632/0001-40

- INSTALAÇÕES HIDRAULICAS;
- INSTALAÇÕES SANITÁRIAS;
- LOUÇAS;
- DIVERSOS;

- ÁREA EXTERNA
- ESQUADRIAS E URBANIZAÇÃO;
- LIMPEZA FINAL;

2. DO CONVÊNIO

- 2.1. A presente Obra é objeto do TERMO DE CONVÊNIO N.º 213/2022, celebrado entre o ESTADO DA BAHIA, por intermédio da SECRETARIA DA EDUCAÇÃO DO ESTADO DA BAHIA – SEC, e o MUNICÍPIO DE URANDI para a cooperação técnica e financeira entre a CONCEDENTE e o CONVENIENTE para Ampliação do Colégio Municipal Luís Eduardo Magalhães com a Construção de um Auditório e uma Biblioteca, no Município de Urandi - BA, conforme Plano de Trabalho (anexo 06).

3. DO PRAZO DE VIGENCIA DO CONTRATO

- 3.1. O prazo de vigência do contrato para a prestação dos serviços terá vigência de **18 (dezoito) meses consecutivos**, contados a partir da data de sua assinatura, podendo ser prorrogado nos termos da lei.
- 3.2. O prazo de execução dos serviços será **05 (cinco) meses consecutivos**, conforme CRONOGRAMA FÍSICO - FINANCEIRO GLOBAL (anexo 03) contados a partir da data expressa na Ordem de Serviços a ser emitida pela CONTRATANTE.

4. DO PRAZO DE GARANTIA DA OBRA

- 4.1. Após a conclusão dos serviços a CONTRATADA deverá emitir o TERMO DE RESPONSABILIDADE E GARANTIA, garantindo a solidez e a segurança da obra pelo prazo de 5 (cinco) anos, a contar do recebimento definitivo da obra, abrangendo os materiais e os sistemas construtivos, conforme a legislação vigente.

5. A GARANTIA DE PROPOSTA

- 5.1. **A LICITANTE DEVERÁ APRESENTAR COMPROVANTE DE GARANTIA DE PARTICIPAÇÃO, EFETUADA ATRAVÉS DE QUAISQUER UMA DAS MODALIDADES PREVISTAS NO CAPUT DO ART. 58 DA LEI 14.133/2021, NO VALOR DE 1.00% (UM POR CENTO) DO VALOR ESTIMADO DA LICITAÇÃO, COM PRAZO DE VALIDADE NÃO INFERIOR A 60 (SESSENTA) DIAS, CONTADOS DA DATA DE ABERTURA DO CERTAME, E DEVERÁ SER RECOLHIDA ANTES DE INICIAR O CERTAME.**
- 5.2. A garantia de proposta será devolvida aos licitantes no prazo de 10 (dez) dias úteis, contado da assinatura do contrato ou da data em que for declarada fracassada a licitação.
- 5.3. Implicará execução do valor integral da garantia de proposta a recusa em assinar o contrato ou a não apresentação dos documentos para a contratação.
- 5.4. A garantia de proposta poderá ser prestada nas modalidades de que trata o § 1º do art. 96 da Lei 14.133/2021.

6. DO REGIME DE EXECUÇÃO DOS SERVIÇOS



MUNICÍPIO DE URANDI
Rua Sebastião Alves de Santana, N.º 57, Centro
CEP: 46.350-000, Urandi – Bahia
CNPJ: 13.982.632/0001-40

- 6.1. O regime de execução dos serviços será o de **EMPREITADA POR PREÇO GLOBAL**.

7. CRITÉRIO DE JULGAMENTO DA PROPOSTA DE PREÇO

- 7.1. O critério de julgamento adotado deverá ser o de menor preço.

8. DOS ITENS DE MAIOR RELEVÂNCIA

- 8.1. A seguir estão relacionados os itens de maior relevância a serem executados:

EXECUÇÃO DE ESTRUTURA METÁLICA – 11.656,49 kg ou 741,73m²

EXECUÇÃO DE ALVENARIA DE VEDAÇÃO – 1.156,29m²;

EXECUÇÃO DE REVESTIMENTO CERÂMICO – 997,39m²;

EXECUÇÃO DE TELHAMENTO COM TELHA DE AÇO GALVALUME – 741,73m²

- 8.2. As parcelas de maior relevância correspondem aos serviços principais a serem executados, conforme definido no Termo de Referência, comprovando-se mediante atestado técnico, mínimas de até 50% (cinquenta por cento) das parcelas de maior relevância¹.

9. DA QUALIFICAÇÃO TÉCNICA

- 9.1. A proponente licitante deverá apresentar um ou mais atestados do(s) profissional(is) responsável(is) técnico(s) para a obra do objeto licitado, comprovando experiência anterior e pertinente com o objeto da licitação, em especial o constante no item 8 deste Termo de Referência, ou seja, que permita avaliar o desempenho dos participantes na execução dos serviços elencados no referido item.
- 9.2. Os atestados devem ser fornecidos por engenheiro civil ou arquiteto com aptidão técnica correspondente aos itens de maior relevância reconhecida pelo CREA e/ou CAU, em observância às indicações abaixo discriminadas.
- 9.3. Para efeito de julgamento o licitante deverá referenciar, de forma obrigatória e clara, nos atestados apresentados, os itens comprobatórios da aptidão requerida.
- 9.4. Em relação ao(s) profissional(is) indicados no item 9.1, faz-se necessária apresentação da Comprovação de Registro no CREA e/ou CAU e declaração individual autorizando inclusão na equipe técnica.
- 9.5. Apresentar atestados de capacidade técnica relativos aos serviços mais expressivos apontados neste Termo de Referência, que tenham sido realizados e concluídos, os quais comprovem experiência anterior,

¹ Art. 67. A documentação relativa à qualificação técnico-profissional e técnico-operacional será restrita a: [...] II - certidões ou atestados, regularmente emitidos pelo conselho profissional competente, quando for o caso, que demonstrem capacidade operacional na execução de serviços similares de complexidade tecnológica e operacional equivalente ou superior, bem como documentos comprobatórios emitidos na forma do § 3º do art. 88 desta Lei; [...] § 1º A exigência de atestados será restrita às parcelas de maior relevância ou valor significativo do objeto da licitação, assim consideradas as que tenham valor individual igual ou superior a 4% (quatro por cento) do valor total estimado da contratação. § 2º Observado o disposto no caput e no § 1º deste artigo, **será admitida a exigência de atestados com quantidades mínimas de até 50% (cinquenta por cento) das parcelas de que trata o referido parágrafo**, vedadas limitações de tempo e de locais específicos relativas aos atestados.





MUNICÍPIO DE URANDI
Rua Sebastião Alves de Santana, N.º 57, Centro
CEP: 46.350-000, Urandi – Bahia
CNPJ: 13.982.632/0001-40

pertinente e compatível, em características, e quantidades, com o objeto da licitação, fornecidos por pessoas jurídicas de direito público ou privado, que permitam avaliar o desempenho do participante nos serviços elencados, em conformidade ao art. 67, inciso II, §§ 1º e 2º, da Lei 14.133/2021, sendo admitida a execução dos seguintes quantitativos, os quais correspondem à comprovação de 50% do que está sendo contratado.

SERVIÇOS	QUANTIDADE A COMPROVAR
a) EXECUÇÃO DE ESTRUTURA METÁLICA;	5.824,24 kg ou 370,86m ²
b) EXECUÇÃO DE ALVENARIA DE VEDAÇÃO	578,14 m ²
c) EXECUÇÃO DE REVESTIMENTO CERÂMICO	498,69 m ²
d) EXECUÇÃO DE TELHAMENTO COM TELHA DE AÇO GALVALUME	370,86 m ²

10. VISITA TÉCNICA AO LOCAL DA OBRA

- 10.1. A visita técnica poderá ser realizada por um engenheiro civil, arquiteto ou urbanista pertencente ao quadro técnico do licitante, munido dos seguintes documentos: carta de credenciamento, carteira de trabalho ou ficha de registro de empregado e carteira de identidade expedida pelo CREA ou CAU, ou proprietário e em conformidade com o Acórdão TCU nº 4.968/2011. A utilização da visita técnica foi ponderada com os demais princípios basilares da licitação, tais como, isonomia, ampla participação no certame e obtenção da proposta mais vantajosa. Buscando assim evitar que haja, tanto para o licitante como para a Administração Pública, prejuízos de natureza econômica, e de natureza técnica, durante a execução do contrato.
- 10.2. A visita técnica é FACULTADA podendo ser realizada impreterivelmente até o último dia anterior a abertura do certame, devendo o agendamento ser efetuado previamente pelo telefone (77) 3456-2127. A visita acontecerá saindo do prédio da Sede da Prefeitura Municipal de Urandi/BA, a qual será coordenada pelo responsável designado pelo Secretário Municipal, que ao final emitirá atestado de comparecimento dos interessados.
- 10.3. Nenhum responsável técnico, ainda que credenciado, poderá representar mais de uma licitante.
- 10.4. Somente participarão da visita técnica os interessados que preencherem as condições acima.
- 10.5. Durante a visita técnica, o interessado, por seu representante, deverá observar atentamente as condições de implantação das obras, solicitando ao engenheiro coordenador da visita os esclarecimentos necessários e pertinentes.
- 10.6. **QUANDO DA NÃO REALIZAÇÃO DA VISITA TÉCNICA, O LICITANTE DEVERÁ OBRIGATORIAMENTE APRESENTAR DECLARAÇÃO EMITIDO PELO LICITANTE QUE ELE CONHECE TAIS CONDIÇÕES REFERENTES A EXECUÇÃO DA OBRA.**

11. CONSIDERAÇÕES GERAIS

- 11.1. A empresa CONTRATADA deverá indicar um engenheiro civil, engenheiro de segurança do trabalho e engenheiro mecânico em situação regular com o Conselho Profissional, CREA, o qual serão responsáveis técnicos pela execução dos serviços relacionados ao objeto deste Termo de Referência.
- 11.1.1. A regularidade da situação do responsável técnico se dará mediante a apresentação da Certidão de Registro, emitida pelo seu respectivo Conselho Profissional, em prazo de validade vigente até a data do certame licitatório.



**MUNICÍPIO DE URANDI**

Rua Sebastião Alves de Santana, N.º 57, Centro

CEP: 46.350-000, Urandi – Bahia

CNPJ: 13.982.632/0001-40

- 11.1.2. É dever da CONTRATADA manter no canteiro de obra, um engenheiro civil, um engenheiro de segurança do trabalho e um engenheiro mecânico registrados no CREA como responsáveis pelo serviço, auxiliado por encarregado geral, até a conclusão dos serviços contratados, mediante o recebimento formal por parte da CONTRATANTE.
- 11.2. **ANTES DO INÍCIO DA EXECUÇÃO DAS OBRAS, A CONTRATADA DEVERÁ REGISTRAR ART DOS SERVIÇOS A SEREM EXECUTADOS, INDICANDO O PROFISSIONAL HABILITADO RESPONSÁVEL TÉCNICO PELA EXECUÇÃO DO CONTRATO, EM ATÉ 05 (CINCO) DIAS ÚTEIS APÓS A ASSINATURA DO CONTRATO, REFERENTE AO OBJETO DESTES TERMOS DE REFERÊNCIA.**
- 11.3. A CONTRATADA deverá indicar um representante legal que atuará como interlocutor permanente com a Prefeitura Municipal de Urandi/BA.
- 11.4. São de responsabilidade da CONTRATADA as despesas concernentes a aprovações, taxas, licenças e emolumentos, que venham a ser obrigatórias até o Termo de Recebimento Definitivo dos serviços.
- 11.5. A CONTRATANTE requisitará o início da realização dos serviços por meio de Ordem de Serviço, a ser encaminhada à Contratada por e-mail ou pessoalmente.
- 11.6. No mês subsequente ao da realização dos serviços, a Contratada deverá apresentar a nota fiscal, acompanhada da planilha de boletim de medição. A planilha será parte integrante da nota fiscal a ser paga mensalmente.
- 11.7. A CONTRATANTE não aceitará, sob nenhum pretexto, a transferência de qualquer responsabilidade da Contratada para terceiros, sejam fabricantes, técnicos, subempreiteiros etc.

12. DAS ALTERAÇÕES DO CONTRATO

- 12.1. A CONTRATADA será obrigada a aceitar, nas mesmas condições contratuais, acréscimos ou supressões de até 25% (vinte e cinco por cento) do valor inicial atualizado do contrato que se fizerem nas obras, conforme disciplina o art. 125 da Lei 14.133/2021.
- 12.2. Por se tratar de uma obra em regime de empreitada por preço global, a possibilidade de celebração de aditivos de valor é permitida somente nos seguintes casos:
- a) Alterações no projeto ou nas especificações da obra ou serviço, conforme determina o art. 124, I, alíneas "a" e "b" da Lei 14.133/2021;
- b) Em caso de erros e omissões relevantes em relação ao orçamento global da obra, excepcionalmente, possível, desde que presentes os requisitos legais e os estabelecidos pelo TCU no Acórdão 1977/2013 – Plenário.
- 12.2.1. Para fins de contrato, serão considerados erros de levantamento, distorções no quantitativo superiores a 15%.

13. OBRIGAÇÕES DA CONTRATADA

- 13.1. Executar os serviços em conformidade com os requisitos deste Termo de Referência e de toda documentação anexa, inclusive Memoriais Descritivos e Especificações Técnicas.



**MUNICÍPIO DE URANDI**

Rua Sebastião Alves de Santana, N.º 57, Centro

CEP: 46.350-000, Urandi – Bahia

CNPJ: 13.982.632/0001-40

- 13.1.1. Após a conclusão do objeto contratado deverá ser apresentado e entregue a Prefeitura Municipal de Urandi/BA, em mídia digital, o Projeto AS-BUILT, em formato DWG, contemplando todas as alterações realizadas no Projeto Executivo.
- 13.1.2. Em caso de dúvidas quanto à interpretação da especificação e dos desenhos apresentados no projeto básico, será sempre consultada a fiscalização, sendo desta o parecer definitivo;
- 13.1.3. Em caso de divergência entre as dimensões medidas no local e as cotas assinaladas nos desenhos, prevalecerão, sempre, as primeiras;
- 13.2. Considerar que, em sua proposta, está contemplada a total logística de alojamento, alimentação e traslado de seu pessoal de execução dos serviços, assim como os custos de atendimento às normas nacionais e locais de segurança e saúde pública;
- 13.3. Providenciar o livro “DIÁRIO DE OBRAS”, para as anotações da fiscalização da Contratante e do Responsável Técnico da Contratada, no tocante ao andamento dos serviços contratados e problemas detectados, com o estabelecimento, inclusive, de prazo para sua correção.
- 13.4. Promover diligências junto aos órgãos competentes e/ou Concessionárias de Serviços Públicos, para as respectivas aprovações de projetos, quando for o caso. Ressalta-se, ainda, que caberá à CONTRATADA, todo o ônus e/ou providências cabíveis para remanejamento de instalações junto à locação da obra.
- 13.5. Iniciar a execução dos serviços de acordo com as especificações técnicas no prazo máximo de 05 (cinco) dias úteis após a emissão da Ordem de Serviço e concluí-lo em 05 (cinco) meses contados do início da execução, de acordo com o Cronograma Físico-Financeiro. Caso esta obrigação não seja cumprida dentro do prazo, a Contratada ficará sujeita à multa estabelecida no item 19.
- 13.6. Propiciar o acesso da fiscalização da CONTRATANTE aos locais onde se realizarão os serviços, para verificação do efetivo cumprimento das condições pactuadas.
- 13.7. A atuação da fiscalização da CONTRATANTE não exime a Contratada de sua total e exclusiva responsabilidade sobre a qualidade dos serviços.
- 13.8. Empregar boa técnica na execução dos serviços, com materiais de primeira qualidade, de acordo com o previsto no Edital e Projeto Executivo.
- 13.9. Executar todos os serviços complementares julgados necessários para que o local tenha condições de uso satisfatório.
- 13.10. Fornecer a seus funcionários uniformes e equipamentos de proteção individual (EPI's) e coletiva adequados à execução dos serviços e em conformidade com as normas de segurança vigentes.
- 13.11. Responsabilizar-se por quaisquer danos ao patrimônio da Contratante, causados por seus funcionários em virtude da execução dos serviços.
- 13.12. Executar limpeza geral, ao final da execução dos serviços, devendo o espaço ser entregue em perfeitas condições de ocupação e uso.
- 13.13. Obedecer sempre às recomendações dos fabricantes na aplicação dos materiais industrializados e dos de emprego especial, cabendo à CONTRATADA, em qualquer caso, a responsabilidade técnica e os ônus decorrentes de sua má aplicação.



**MUNICÍPIO DE URANDI**

Rua Sebastião Alves de Santana, N.º 57, Centro

CEP: 46.350-000, Urandi – Bahia

CNPJ: 13.982.632/0001-40

- 13.14. Recuperar áreas ou bens não incluídos no seu trabalho e deixá-los em seu estado original, caso venha, como resultado de suas operações, a danificá-los.
- 13.15. Responder pelas despesas relativas a encargos trabalhistas, de seguro de acidentes, impostos, contribuições previdenciárias e quaisquer outras que forem devidas e referentes aos serviços executados por seus empregados, uma vez que estes não têm nenhum vínculo empregatício com a Contratante.
- 13.16. Responder, integralmente, por perdas e danos que vier a causar à Contratante ou a terceiros em razão de ação ou omissão, dolosa ou culposa, sua ou dos seus prepostos, independentemente de outras cominações contratuais ou legais a que estiver sujeita.
- 13.17. Prestar manutenção da OBRA, durante o período de garantia, da seguinte forma:
- 13.17.1. Iniciar o atendimento em no máximo 3 (três) dias úteis, contados da comunicação do(s) defeito(s) pela CONTRATANTE, considerando o horário de expediente da Secretaria de Viação, Obras e Serviços Urbanos.
- 13.17.2. Concluir os serviços de manutenção no prazo determinado pela CONTRATANTE.
- 13.17.3. Caso o atendimento do chamado e/ou a conclusão dos serviços de manutenção não sejam realizados dentro do prazo, a Contratada ficará sujeita à multa estabelecida no item 19.
- 13.18. Arcar com o ônus decorrente de eventual equívoco no dimensionamento dos preços de sua proposta, devendo complementá-los, caso a previsão proposta seja insuficiente para o atendimento ao objeto da licitação, exceto na ocorrência dos eventos arrolados no art. 124 da Lei 14.133/2021;
- 13.19. Atender à solicitação da CONTRATANTE quanto à substituição de qualquer preposto da CONTRATADA, no prazo fixado pela fiscalização, mediante solicitação formal por escrito, nos casos em que ficar constatada a incapacitação ao cumprimento das obrigações relativas à execução dos serviços, conforme requisitados neste Termo de Referência;
- 13.20. A fiscalização poderá determinar a substituição dos equipamentos e ferramentas julgados deficientes, cabendo à CONTRATADA providenciar a troca dos mesmos no prazo máximo de 24 horas;
- 13.21. Cabe a CONTRATADA o transporte de todos os materiais, ferramentas e insumos para o local de implantação e serviços, incluindo total responsabilidade sob a legislação fiscal e de segurança para trânsito, bem como sua guarda e armazenamento;
- 13.22. Sem ônus ao CONTRATANTE, a CONTRATADA deverá reparar, corrigir, remover ou substituir, em prazo estipulado pela Fiscalização, os serviços efetuados em que se verificarem vícios, defeitos ou incorreções resultantes do serviço ou materiais empregados;
- 13.23. Verificando-se a negligência em relação a qualquer das observações constantes deste Termo de Referência, a fiscalização poderá determinar a realização de testes ou ensaios laboratoriais, com ônus para a CONTRATADA, ou mesmo rejeitar os serviços, que deverão ser refeitos;
- 13.24. Responder financeiramente pelos vícios e danos decorrentes da execução do objeto, ficando a CONTRATANTE, desde já autorizado a descontar da garantia ou dos pagamentos devidos à CONTRATADA, o valor correspondente aos danos sofridos;





MUNICÍPIO DE URANDI
Rua Sebastião Alves de Santana, N.º 57, Centro
CEP: 46.350-000, Urandi – Bahia
CNPJ: 13.982.632/0001-40

- 13.25. Alocar força de trabalho necessária ao perfeito cumprimento das cláusulas contratuais, além de fornecer os materiais, equipamentos, ferramentas e utensílios necessários, na qualidade e quantidade especificadas neste Termo de Referência;
- 13.26. Utilizar força de trabalho habilitada e com capacitação profissional para execução dos serviços a executar, em conformidade com as normas e determinações em vigor;
- 13.27. Instruir sua força de trabalho da obrigatoriedade de submissão a todas as normas e procedimentos da CONTRATANTE aplicáveis ao serviço e seu local de execução, inclusive turnos e horários de expediente;
- 13.28. Relatar à Contratante toda e qualquer irregularidade verificada durante a prestação dos serviços;
- 13.29. Apresentar os empregados devidamente identificados por meio de crachá, além de proporcionar e prover sua adequação aos requisitos de segurança e saúde especificados, bem como a legislação trabalhista, em particular no que diz respeito ao trabalho de menores de 18 anos;
- 13.30. Responder como empregador, da parte dos empregados em serviço, por todas as obrigações trabalhistas, sociais, previdenciárias, tributárias e as demais previstas na legislação específica, cuja inadimplência é falta de responsabilidade intransferível;
- 13.31. Manter ao longo de todo o período de execução dos serviços as condições gerais e específicas de habilitação e qualificação requeridas na licitação;
- 13.32. Manter política de boas práticas ambientais na gestão de suprimentos, evitando desperdício e garantir que seja feita a deposição final ambientalmente adequada dos resíduos sólidos gerados pelos serviços contratados.
- 13.33. Todo o entulho proveniente das demolições deverá ser acondicionado em caçambas providenciadas pela CONTRATADA.
- 13.34. Deverá ser rigorosamente observado o atendimento às normas da ABNT e especificações pertinentes ao assunto, notadamente aquelas diretamente relacionadas com o objeto deste Termo.

14. OBRIGAÇÕES DA CONTRATANTE

- 14.1. Permitir acesso dos empregados da CONTRATADA às suas dependências para a execução dos serviços.
- 14.2. Prestar as informações e os esclarecimentos pertinentes que venham a ser solicitados pelos empregados da Contratada.
- 14.3. Efetuar o pagamento devido pela execução dos serviços, desde que cumpridas todas as formalidades exigidas.
- 14.4. Exercer, por meio de servidores designados, a fiscalização de todos os serviços prestados.
- 14.5. Recusar qualquer serviço executado fora das condições contratadas ou do bom padrão de execução.

15. DETERMINAÇÕES ADICIONAIS



**MUNICÍPIO DE URANDI**

Rua Sebastião Alves de Santana, N.º 57, Centro

CEP: 46.350-000, Urandi – Bahia

CNPJ: 13.982.632/0001-40

- 15.1. Além das previsões contidas no ITEM 11- CONDIÇÕES GERAIS, bem como daquelas decorrentes de lei, deverão ser observadas, nas contratações decorrentes desta licitação, as seguintes determinações:

15.1.1. DA SUBCONTRATAÇÃO

- 15.1.1.1. É vedada a subcontratação total ou parcial do contrato.

15.1.2. DO SEGURO-GARANTIA:

- 15.1.2.1. A prestação de garantia recairá sobre uma das modalidades previstas no § 1º do art. 96 da Lei 14.133/2021.

- 15.1.2.2. Não será admitida à existência de cláusulas que restrinjam ou atenuem a responsabilidade do segurador ou fiador, no caso de seguro-garantia ou fiança bancária.

- 15.1.2.3. Na hipótese de suspensão do contrato por ordem ou inadimplemento da Administração, o contratado ficará desobrigado de renovar a garantia ou de endossar a apólice de seguro até a ordem de reinício da execução ou o adimplemento pela Administração.

15.1.2.4. A CONTRATADA DEVERÁ PRESTAR A GARANTIA DE 5% (CINCO POR CENTO) DO VALOR INICIAL DO CONTRATO, ANTES COMO CONDIÇÃO DE ASSINATURA DESTA.

- 15.1.2.5. A garantia, em qualquer das modalidades, responderá pelo inadimplemento das obrigações contratuais e pelas multas impostas, independentemente de outras cominações legais;

- 15.1.2.6. A CONTRATADA fica obrigada a repor o valor da garantia quando esta for utilizada e a atualizá-la todas as vezes em que houver alteração do contrato.

16. OBRIGAÇÕES CONTRATUAIS ESPECÍFICAS

- 16.1. A contratação com o licitante vencedor obedecerá às condições do instrumento de contrato, facultada a substituição.

- 16.2. Além das determinações contidas na minuta de contrato, bem como daquelas decorrentes de leis, decretos e instruções, serão observadas pela CONTRATADA as seguintes condições:

- 16.2.1. Os serviços deverão ser executados sob a inteira responsabilidade funcional e operacional da CONTRATADA, sobre cujos empregados deverá manter estrita e exclusiva fiscalização.

- 16.2.2. **As faturas far-se-ão acompanhar da documentação probatória relativa ao recolhimento dos impostos relacionados com a prestação do serviço, no mês anterior à realização dos serviços.**

- 16.2.3. Os serviços não poderão sofrer solução de continuidade durante todo o prazo da sua vigência.

- 16.2.4. Se forem constatadas, em medições realizadas após o pagamento, incorreções qualitativas e/ou quantitativas nos serviços prestados, a Administração deverá promover as deduções correspondentes nas faturas posteriores.

- 16.2.5. O pagamento das parcelas referentes aos contratos de execução de obras e serviços fica condicionado à apresentação, juntamente a cada fatura, dos comprovantes de recolhimento das contribuições de



**MUNICÍPIO DE URANDI**

Rua Sebastião Alves de Santana, N.º 57, Centro

CEP: 46.350-000, Urandi – Bahia

CNPJ: 13.982.632/0001-40

assistência e previdência social e do FGTS relativos ao mês anterior da apresentação da respectiva fatura, bem como declaração da CONTRATADA, elaborada em papel timbrado, carimbada e assinada por pessoa legalmente habilitada para tal fim, atestando que as referidas guias correspondem ao total da mão de obra empregada na execução do objeto licitado.

- 16.2.6. A Contratante descontará da garantia contratual o valor correspondente às faltas ou atrasos na execução dos serviços ocorridos no mês.

17. NORMATIZAÇÃO TÉCNICA APLICÁVEL

- 17.1. A CONTRATADA será responsável pela observância das leis, decretos, regulamentos, portarias e normas federais, estaduais e municipais direta e indiretamente aplicáveis ao objeto do contrato;
- 17.2. O escopo de serviços, definido neste Termo de Referência e detalhado em seus anexos, deve ser executado, com atendimento a todos os requisitos e normatização técnica e de segurança necessários à sua plena e legalizada operacionalização, dentro dos prazos estipulados em cronograma, sendo esse critério imprescindível de aceitação;
- 17.3. O cumprimento do objeto contratado deverá ser observado o que estabelece os anexos a este Termo de Referência, assim como toda a legislação municipal, estadual e federal pertinentes, independente de citação:
- 17.3.1. Normas da ABNT;
- 17.3.2. Legislação pertinente ao fim a que se destina a execução do serviço;
- 17.3.3. Instruções e Resoluções dos órgãos do sistema CREA / CONFEA e CAU;
- 17.3.4. Normas Regulamentadoras do Ministério do Trabalho e Emprego, em especial a NR-18.
- 17.3.5. Normas da Vigilância Sanitária e das concessionárias de serviços públicos.
- 17.3.6. Demais Normas vigentes e aplicáveis ao objeto do contrato.

18. INSTRUÇÕES DE CONTATO PARA INFORMAÇÕES

- 18.1. As dúvidas referentes ao processo serão dirimidas exclusivamente por escrito, através do e-mail: cpl.urandi@gmail.com.
- 18.2. A Planilha Orçamentária em formato MS-Excel e demais projetos complementares para consulta e apoio podem ser solicitados através do e-mail: convenios.urandi.ba@gmail.com ou pelos telefones de contato (77) 3456-2127.

19. DAS SANÇÕES ADMINISTRATIVAS

- 19.1. Comete infração administrativa, nos termos da Lei n.º 14.133, de 2021, o licitante/adjudicatário que:
- I. dar causa à inexecução parcial do contrato;
- II. dar causa à inexecução parcial do contrato que cause grave dano à Administração, ao funcionamento dos serviços públicos ou ao interesse coletivo;





MUNICÍPIO DE URANDI

Rua Sebastião Alves de Santana, N.º 57, Centro

CEP: 46.350-000, Urandi – Bahia

CNPJ: 13.982.632/0001-40

- III. dar causa à inexecução total do contrato;
- IV. deixar de entregar a documentação exigida para o certame;
- V. não manter a proposta, salvo em decorrência de fato superveniente devidamente justificado;
- VI. não celebrar o contrato ou não entregar a documentação exigida para a contratação, quando convocado dentro do prazo de validade de sua proposta;
- VII. ensejar o retardamento da execução ou da entrega do objeto da licitação sem motivo justificado;
- VIII. apresentar declaração ou documentação falsa exigida para o certame ou prestar declaração falsa durante a licitação ou a execução do contrato;
- IX. fraudar a licitação ou praticar ato fraudulento na execução do contrato;
- X. comportar-se de modo inidôneo ou cometer fraude de qualquer natureza;
- XI. praticar atos ilícitos com vistas a frustrar os objetivos da licitação;
- XII. praticar ato lesivo previsto no art. 5º da Lei nº 12.846, de 1º de agosto de 2013.
- 19.2. Serão aplicadas ao responsável pelas infrações administrativas previstas nesta Lei as seguintes sanções:
- I. advertência;
- II. multa;
- III. impedimento de licitar e contratar;
- IV. declaração de inidoneidade para licitar ou contratar.
- 19.2.1. A sanção prevista no inciso I deste será aplicada exclusivamente pela infração administrativa prevista no inciso I do item 19.1, quando não se justificar a imposição de penalidade mais grave.
- 19.2.2. O atraso injustificado ou retardamento na entrega do objeto deste certame sujeitará a contratada, a juízo da Administração, à multa moratória de 0,5% (meio por cento) por dia de atraso, até o limite de 10% (dez por cento) do valor, tem como base o valor total da Obra.
- 19.2.3. Será configurada a inexecução parcial do objeto, quando:
- 19.2.3.1. A CONTRATADA deixar de executar 25% (vinte e cinco) do previsto no CRONOGRAMA FÍSICO-FINANCEIRO, considerando cada medição, por ela apresentado e aprovado pela fiscalização.
- 19.2.3.1.1. Em caso discrepância entre o previsto e o realizado, será dado prazo de 8 (oito) dias para que a execução física seja readequada ao CRONOGRAMA FÍSICO-FINANCEIRO, sob pena de aplicação de majoração da multa em 50% (cinquenta por cento).
- 19.2.4. Será configurada a inexecução total do objeto quando houver atraso injustificado para o início dos serviços, por mais de 30 (trinta) dias após a emissão da Ordem de Serviço.
- 19.2.5. Nos casos de cometimento das infrações administrativas previstas nos incisos II, III, IV, V, VI e VII do item 19.1, será aplicada multa de 10% sobre o valor de referência do Contrato.



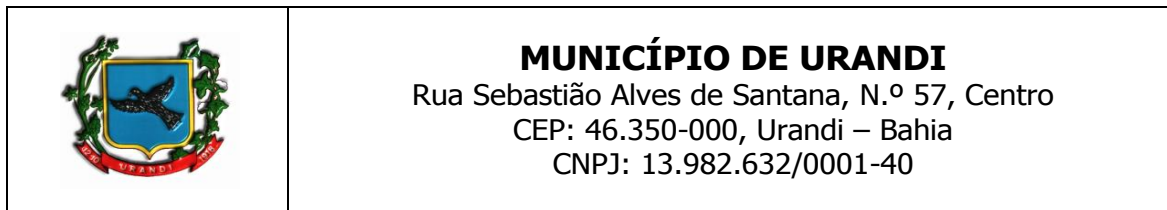

- 19.2.6. Nos casos de cometimento das infrações administrativas previstas nos incisos VIII, IX, X, XI e XII do item 19.1, será aplicada multa de 15% sobre o valor de referência do Contrato.
- 19.2.7. Será aplicada sanção de impedimento de licitar e contratar na hipótese de cometimento das infrações previstas nos incisos II, III, IV, V, VI e VII do item 19.1.
- 19.2.8. Será aplicada sanção de declaração de inidoneidade para licitar ou contratar na hipótese de cometimento das infrações previstas nos incisos VIII, IX, X, XI e XII do item 19.1.
- 19.2.9. A multa prevista neste item será descontada dos créditos que a contratada possuir com o MUNICÍPIO DE URANDI - BA, e poderá cumular com as demais sanções administrativas, inclusive com as multas previstas.
- 19.2.10. Em caso de reincidência, a multa poderá ser aplicada em dobro, respeitando o limite máximo de 30% (trinta por cento).
- 19.2.11. As sanções previstas nos incisos I, III e IV do item 19.2 poderão ser aplicadas cumulativamente com a prevista no inciso II mesmo item.
- 19.2.12. Além das multas previstas no item 22.1.4 e itens subsequentes, poderão ser aplicadas multas, conforme previsto na Tabela 1, segundo grau e eventos descritos nas Tabelas 2 e 3, a seguir:

TABELA 1

1	R\$ 300,00
2	R\$ 500,00
3	R\$ 700,00
4	R\$ 900,00
5	R\$ 5.000,00
6	R\$ 10.000,00

TABELA 2

ITEM	DESCRIÇÃO	GRAU
1	Permitir a presença de empregados sem uniforme e EPI (por empregado e por ocorrência)	1
2	Manter funcionário sem qualificação (por empregado e por dia)	1
3	Executar serviço incompleto, utilizar paliativos em caráter permanente, não providenciar as recomposições (por ocorrência)	2
4	Suspender ou interromper, salvo motivo de força maior ou caso fortuito, os serviços contratados (por dia e por serviço suspenso)	3
5	Permitir situação que crie ou possibilite a ocorrência de dano físico ou material aos funcionários e/ou a terceiros (por ocorrência)	3
6	Adiar o início da execução de serviços determinados (por ocorrência)	3
7	Adiar o início da execução de serviços determinados se for identificada má-fé na busca por reajustes contratuais (por ocorrência)	5
8	Manter funcionário sem carteira assinada (por ocorrência)	5



	<p>MUNICÍPIO DE URANDI Rua Sebastião Alves de Santana, N.º 57, Centro CEP: 46.350-000, Urandi – Bahia CNPJ: 13.982.632/0001-40</p>
---	--

9	Induzir a fiscalização a erro (por ocorrência)	6
10	Apresentar o pedido de prorrogação de prazo fora do intervalo pertinente (por ocorrência)	6

Para os itens seguintes, deixar de:

TABELA 3

ITEM	DESCRIÇÃO	GRAU
1	Apresentar a ART dos profissionais no prazo solicitado (15 dias)	1
2	Apresentar os documentos do adimplemento no prazo (10 dias)	2
3	Manter o DIÁRIO DE OBRAS atualizado (para cada 30 dias)	3
4	Apresentar os boletins de concreto (para cada 30 dias)	4
5	Fornecer o EPI e registrar a obrigatoriedade de uso (por ocorrência)	2
6	Apresentar a fiscalização pedido formal de subcontratação (por ocorrência)	2
7	Manter engenheiro/arquiteto como responsável técnico (por ocorrência)	2
8	Efetuar o pagamento dos funcionários com todos os benefícios (por ocorrência)	2
9	Apresentar aditivos de valores de forma intempestiva. (por ocorrência)	6
10	Efetuar os pagamentos devidos aos subcontratados (por ocorrência)	6
11	Atender as determinações da fiscalização previamente a emissão do TERMO DE ACEITAÇÃO PROVISÓRIA (por ocorrência)	6
12	Atender as determinações da fiscalização previamente a emissão do TERMO DE ACEITAÇÃO DEFINITIVA (por ocorrência)	6

19.2.13. O somatório de todas as multas aplicadas ao longo da execução contratual não poderá exceder o percentual de 30% (trinta por cento) sobre o valor total do contrato.

19.2.14. Se a multa aplicada e as indenizações cabíveis forem superiores ao valor de pagamento eventualmente devido pela Administração ao contratado, além da perda desse valor, a diferença será descontada da garantia prestada, quando for o caso, ou será cobrada judicialmente.

19.2.15. A aplicação das sanções previstas neste Edital artigo não exclui, em hipótese alguma, a obrigação de reparação integral do dano causado à Administração Pública.

19.2.16. As sanções serão processadas de acordo com a Lei 14.133/2021.

20. ORÇAMENTO ESTIMADO EM PLANILHA

20.1. O orçamento estimado para o cumprimento total do objeto descrito neste Termo de Referência é de R\$ 3.390.240,06 (três milhões, trezentos e noventa mil, duzentos e quarenta reais e seis centavos).

21. DOS RECURSOS ORÇAMENTÁRIOS

21.1. As despesas para atender a esta licitação estão programadas em dotação orçamentária própria, prevista no orçamento da União para o exercício de 2022, na classificação abaixo:



**MUNICÍPIO DE URANDI**

Rua Sebastião Alves de Santana, N.º 57, Centro

CEP: 46.350-000, Urandi – Bahia

CNPJ: 13.982.632/0001-40

UNIDADE ORÇAMENTÁRIA: 04 – Secretaria Mun. de Educação Cultura Esporte e Lazer
ATIVIDADE/PROJETO: 1091 – Construção, Ampliação e Equipamentos de Unidades Educacionais
 1114 – Construção de Biblioteca Pública
ELEMENTO DA DESPESA: Elemento: 4490.51.00.00 - Obras e Instalações
FONTE: 1570000 e 150000

22.DA FISCALIZAÇÃO

22.1. A fiscalização do contrato será realizada pelo servidor abaixo indicado:

Servidor Henrique de Souza Rodrigues
Responsável:
Unidade vinculada: Secretaria de Administração
Cargo/Função: Coordenador e Fiscal de Obras e Posturas
Matrícula N.º: 3031
Telefone para contato: (38) 99190-9929
E-mail: Convênios.urandi.ba@gmail.com

23.DOS ANEXOS

23.1. Fazem parte deste Termo de Referência os seguintes anexos:

- ANEXO 1 - MEMORIAL DESCRITIVO
- ANEXO 2 - PLANILHA ORÇAMENTARIA
- ANEXO 3 - CRONOGRAMA
- ANEXO 4 - BDI
- ANEXO 5 - ART
- ANEXO 6 – PLANO DE TRABALHO
- ANEXO 7 – TERMO DE CONVÊNIO
- ANEXO 8 – PROJETOS
- ANEXO 9 – TOPOGRAFIA - COORDENADAS

EDSON SANTOS

Secretário Municipal de Educação Cultura Esporte e Lazer





MUNICÍPIO DE URANDI
Rua Sebastião Alves de Santana, N.º 57, Centro
CEP: 46.350-000, Urandi – Bahia
CNPJ: 13.982.632/0001-40

PREGÃO ELETRONICO N.º 024/2022PE

ANEXO II – MINUTA DO CONTRATO ADMINISTRATIVO N.º ___/20__

**TERMO DE CONTRATO DE OBRA N.º/....., QUE FAZEM ENTRE SI
O MUNICÍPIO DE URANDI – BA E A EMPRESA
.....**

O MUNICÍPIO DE URANDI, Administração Pública em geral, inscrito no CNPJ/MF sob o N.º 13.982.632/0001-40, com sede na Rua Sebastião Alves Santana, 57, Centro, Urandi, BA, neste ato representado pelo Prefeito Municipal o Sr. **WARLEI OLIVEIRA DE SOUZA**, brasileiro, maior, casado, contador, portador da Carteira de Identidade nº 13.037.913-15 SSP - BA e CPF 037.105.975-52, residente e domiciliado na Avenida Germano Caetano de Souza, bairro Oliveira na cidade de Urandi/BA, CEP – 46.350.000, doravante denominado **CONTRATANTE** e o(a) inscrito(a) no CNPJ/MF sob o nº, sediado(a) na, em doravante designada **CONTRATADA**, neste ato representada pelo(a) Sr.(a), portador(a) da Carteira de Identidade nº, expedida pela (o), e CPF nº, tendo em vista o que consta no PROCESSO ADMINISTRATIVO nº 092/2022 e em observância às disposições da Lei n.º 14.133/2021 e na Lei nº 8.078, de 1990 - Código de Defesa do Consumidor, resolvem celebrar o presente Termo de Contrato, decorrente do PREGÃO ELETRONICO n.º 024/2022PE, mediante as cláusulas e condições a seguir enunciadas.

1. CLÁUSULA PRIMEIRA – OBJETO

1.1. O objeto do presente Termo de Contrato é a **CONTRATAÇÃO DE EMPRESA DE ENGENHARIA CIVIL PARA A EXECUÇÃO DAS OBRAS DE AMPLIAÇÃO DO COLÉGIO MUNICIPAL LUÍS EDUARDO MAGALHÃES COM A CONSTRUÇÃO DE UM AUDITÓRIO E BIBLIOTECA, NO MUNICÍPIO DE URANDI - BA**, conforme especificações e quantitativos estabelecidos no Termo de Referência, anexo do Edital.

1.2. Este Termo de Contrato vincula-se ao Edital do Pregão, identificado no preâmbulo e à proposta vencedora, independentemente de transcrição.

2. CLÁUSULA SEGUNDA – VIGÊNCIA

2.1. O prazo de vigência deste Termo de Contrato é aquele fixado no Termo de Referência, com início na data de ___/___/___ e encerramento em ___/___/___, prorrogável na forma do art. 107, da Lei n.º 14.133, de 2021.

3. CLÁUSULA TERCEIRA – PREÇO

3.1. O valor do presente Termo de Contrato é de R\$ (.....).

3.2. No valor acima estão incluídas todas as despesas ordinárias diretas e indiretas decorrentes da execução contratual, inclusive tributos e/ou impostos, encargos sociais, trabalhistas, previdenciários, fiscais e comerciais incidentes, taxa de administração, frete, seguro e outros necessários ao cumprimento integral do objeto da contratação.

4. CLÁUSULA QUARTA – DOTAÇÃO ORÇAMENTÁRIA

As despesas decorrentes desta contratação estão programadas em dotação orçamentária própria, prevista no orçamento do Município, para o exercício de 2022, na classificação abaixo:

UNIDADE ORÇAMENTÁRIA: 04 – Secretaria Mun. de Educação Cultura Esporte e Lazer
ATIVIDADE/PROJETO: 1091 – Construção, Ampliação e Equipamentos de Unidades Educacionais
1114 – Construção de Biblioteca Pública
ELEMENTO DA DESPESA: Elemento: 4490.51.00.00 - Obras e Instalações
FONTE: 1570000 e 150000





MUNICÍPIO DE URANDI
Rua Sebastião Alves de Santana, N.º 57, Centro
CEP: 46.350-000, Urandi – Bahia
CNPJ: 13.982.632/0001-40

5. CLÁUSULA QUINTA – PAGAMENTO

5.1. O prazo para pagamento e demais condições a ele referentes encontram-se no Termo de Referência.

6. CLÁUSULA SEXTA – REAJUSTE

6.1. As regras acerca do reajuste do valor contratual são as estabelecidas no Termo de Referência, anexo a este Contrato.

7. CLÁUSULA SÉTIMA – GARANTIA DE EXECUÇÃO

7.1. As regras acerca da garantia de execução são as estabelecidas no Termo de Referência, anexo a este Contrato.

8. CLÁUSULA OITAVA - ENTREGA E RECEBIMENTO DO OBJETO

8.1. As condições de entrega e recebimento do objeto são aquelas previstas no Termo de Referência, anexo ao Edital.

9. CLAÚSULA NONA – FISCALIZAÇÃO

9.1. A fiscalização da execução do objeto será efetuada pelo servidor:

Servidor Responsável: Henrique de Souza Rodrigues
Unidade vinculada: Secretaria de Administração
Cargo/Função: Coordenador e Fiscal de Obras e Posturas
Matrícula N.º: 3031
Telefone para contato: (38) 99190-9929
E-mail: Convênios.urandi.ba@gmail.com

10. CLÁUSULA DÉCIMA – OBRIGAÇÕES DA CONTRATANTE E DA CONTRATADA

10.1. As obrigações da CONTRATANTE e da CONTRATADA são aquelas previstas no Termo de Referência, anexo do Edital.

11. CLÁUSULA DÉCIMA PRIMEIRA – SANÇÕES ADMINISTRATIVAS

11.1. As regras acerca das sanções administrativas são as estabelecidas no Termo de Referência, anexo do Edital.

12. CLÁUSULA DÉCIMA SEGUNDA – RESCISÃO

12.1. O PRESENTE TERMO DE CONTRATO PODERÁ SER RESCINDIDO:

12.1.1. Por ato unilateral e escrito da Administração, nas situações previstas nos incisos I do art. 138 da Lei n.º 14.133, de 2021, e com as consequências indicadas no art. 139 da mesma Lei, sem prejuízo da aplicação das sanções previstas no Termo de Referência, anexo ao Edital;

12.1.2. Amigavelmente, nos termos do art. 138, inciso II, da Lei n.º 14.133, de 2021.

12.2. Os casos de rescisão contratual serão formalmente motivados, assegurando-se à CONTRATADA o direito à prévia e ampla defesa.

12.3. O TERMO DE RESCISÃO SERÁ PRECEDIDO DE RELATÓRIO INDICATIVO DOS SEGUINTE ASPECTOS, CONFORME O CASO:

12.3.1. Balanço dos eventos contratuais já cumpridos ou parcialmente cumpridos;

12.3.2. Relação dos pagamentos já efetuados e ainda devidos;

12.3.3. Indenizações e multas.





MUNICÍPIO DE URANDI
Rua Sebastião Alves de Santana, N.º 57, Centro
CEP: 46.350-000, Urandi – Bahia
CNPJ: 13.982.632/0001-40

13. CLÁUSULA DÉCIMA TERCEIRA – VEDAÇÕES

13.1. É VEDADO À CONTRATADA:

13.1.1. Caucionar ou utilizar este Termo de Contrato para qualquer operação financeira;

13.1.2. Interromper a execução contratual sob alegação de inadimplemento por parte da CONTRATANTE, salvo nos casos previstos em lei.

14. CLÁUSULA DÉCIMA QUARTA – ALTERAÇÕES

14.1. Eventuais alterações contratuais reger-se-ão pela disciplina do art. 124 da Lei n.º 14.133, de 2021.

14.2. A CONTRATADA é obrigada a aceitar, nas mesmas condições contratuais, os acréscimos ou supressões que se fizerem necessários, até o limite de 25% (vinte e cinco por cento) do valor inicial atualizado do contrato.

14.3. As supressões resultantes de acordo celebrado entre as partes contratantes poderão exceder o limite de 25% (vinte e cinco por cento) do valor inicial atualizado do contrato.

15. DAS DISPOSIÇÕES GERAIS

15.1. O CONTRATADO se obriga a manter, durante toda a execução do contrato, em compatibilidade com as obrigações por ele assumidas, todas as condições exigidas para a habilitação na licitação.

15.2. O CONTRATADO se obriga cumprir as exigências de reserva de cargos prevista em lei, bem como em outras normas específicas, para pessoa com deficiência, para reabilitado da Previdência Social e para aprendiz.

16. CLÁUSULA DÉCIMA QUINTA - DOS CASOS OMISSOS

16.1. Os casos omissos serão decididos pela CONTRATANTE, segundo as disposições contidas na Lei n.º 14.133, de 2021 e, subsidiariamente, segundo as disposições contidas na Lei nº 8.078, de 1990 - Código de Defesa do Consumidor - e normas e princípios gerais dos contratos.

17. CLÁUSULA DÉCIMA SEXTA – PUBLICAÇÃO

17.1. Incumbirá à CONTRATANTE providenciar a publicação deste instrumento no Portal Nacional de Contratações Públicas (PNCP), no prazo previsto no art. 94 da Lei n.º 14.133, de 2021.

18. CLÁUSULA DÉCIMA SÉTIMA – FORO

18.1. É eleito o Foro da Comarca de Urandi - BA para dirimir os litígios que decorrerem da execução deste Termo de Contrato que não possam ser compostos pela conciliação, conforme art. 92, § 1º da Lei n.º 14.133, de 2021.

Para firmeza e validade do pactuado, o presente Termo de Contrato foi lavrado em duas (duas) vias de igual teor, que, depois de lido e achado em ordem, vai assinado pelos contraentes.

URANDI / BA, de..... de 2022.

CONTRATANTE

CONTRATADA



**MUNICÍPIO DE URANDI**

Rua Sebastião Alves de Santana, N.º 57, Centro
CEP: 46.350-000, Urandi – Bahia
CNPJ: 13.982.632/0001-40

MEMORIAL DESCRITIVO E ESPECIFICAÇÕES TÉCNICAS

**OBRA: CONSTRUÇÃO DE UM AUDITÓRIO E BIBLIOTECA
MUNICIPAL**

LOCAL: URANDI - BA

O objetivo deste memorial é estabelecer as especificações técnicas dos materiais e serviços a serem empregados para a realização das obras e que deverão ser seguidos rigorosamente pelo EXECUTANTE.

O memorial descritivo é parte integrante do projeto. Sendo assim, entende-se por PROJETO o conjunto composto por PRANCHAS, MEMORIAL DESCRITIVO, PLANILHA ORÇAMENTÁRIA, CRONOGRAMA e demais documentos em anexo.



**MUNICÍPIO DE URANDI**

Rua Sebastião Alves de Santana, N.º 57, Centro
CEP: 46.350-000, Urandi – Bahia
CNPJ: 13.982.632/0001-40

1.0 - DESCRIÇÃO DO PROJETO:

O Projeto constitui na construção de uma biblioteca e um auditório.

2.0 - MATERIAIS BÁSICOS:

Todos os materiais empregados serão de primeira qualidade e todos os serviços executados em completa obediência aos princípios de boa técnica, devendo ainda, satisfazer rigorosamente às Normas Brasileiras.

3.0 - MOVIMENTO DE TERRAS:

Toda movimentação de terra, relacionada com a terraplanagem será executada em contrapartida pelo município de Urandi-BA.

4.0 – DEMOLIÇÃO

Todo serviço de demolição de alvenaria será executado em contrapartida pelo município de Urandi-BA.

5.0 – PLACA DE OBRA

Antes de iniciar a obra deverá ser instalado na obra, em local que seja amplamente visível, uma placa de obra em chapa de aço galvanizado, vide modelo padrão, nas dimensões de (2,2x1,2m)

6.0 – MOVIMENTAÇÃO DE TERRA

A contratada deverá realizar a escavação do terreno para realização da infraestrutura necessária para execução do objeto, conforme especificado em projeto, realizando também o reaterro para posterior a execução da infraestrutura. O reaterro, deverá ser executado manualmente com solo isento de pedregulhos em camada única, em camadas de 15 cm, compactado moderadamente, completando-se os serviços através de compactador tipo sapo até o nível do terreno natural. Não deverá ser executado reaterro com solo contendo material orgânico.

7.0 – INFRAESTRUTURA E SUPRAESTRUTURA

**MUNICÍPIO DE URANDI**

Rua Sebastião Alves de Santana, N.º 57, Centro
CEP: 46.350-000, Urandi – Bahia
CNPJ: 13.982.632/0001-40

- A prefeitura municipal de Urandi fornece o projeto estrutural para solução com sapatas em concreto armado, para cada caso, deverão ser seguidas as Normas Brasileiras específicas, em sua edição mais recente, entre outras:
 - ✓ NBR-6118 Projeto de estruturas de concreto – Procedimento;
 - ✓ NBR-7480 Barras e fios de aço destinados a armaduras para concreto armado;
 - ✓ NBR-5732 Cimento Portland comum – Especificação;
 - ✓ NBR-5739 Concreto – Ensaio de corpos de prova cilíndricos;
 - ✓ NBR-6120 Cargas para o cálculo de estruturas de edificações;
 - ✓ NBR-8800 Projeto e execução de estruturas de aço de edifícios.
- As passagens das tubulações através de vigas e outros elementos estruturais deverão obedecer ao projeto executivo, não sendo permitidas mudanças em suas posições, a não ser com autorização do Responsável Técnico pela obra.
- Deverá ser verificada a calafetação nas juntas dos elementos embutidos.
- Quando da execução de concreto aparente liso, deverão ser tomadas providências e um rigoroso controle para que as peças tenham um acabamento homogêneo, com juntas de concretagem pré-determinadas, sem brocas ou manchas.
- O Responsável Técnico pela obra, durante e após a execução das fundações, contenções e estruturas, é o responsável civil e criminal por qualquer dano à obra, às edificações vizinhas e/ou a pessoas, seus funcionários ou terceiros.
- A contratada deverá após a escavação colocar lastro de concreto magro no traço de 1:4,5:4,5, em preparo manual, camada de 5 centímetros para que seja evitado o contato direto dos elementos de fundações com o solo.
- As estruturas de concreto armado que serão pintadas, devem ser executadas com formas de madeira compensada 25 mm de espessura, plastificada com todos os cuidados necessários para garantir a perfeição da peça moldada. As estruturas que serão revestidas devem ser



**MUNICÍPIO DE URANDI**

Rua Sebastião Alves de Santana, N.º 57, Centro

CEP: 46.350-000, Urandi – Bahia

CNPJ: 13.982.632/0001-40

executadas com formas de madeira de boa qualidade, com todos os cuidados para garantir a qualidade das peças.

O dimensionamento das fôrmas e dos escoramentos será feito de fôrma a evitar possíveis defôrmações devido a fatores ambientais ou provocados pelo adensamento do concreto fresco. As fôrmas serão dotadas das contra-flechas necessárias conforme especificadas no projeto estrutural, e com a paginação das fôrmas conforme as orientações do projeto arquitetônico.

Antes do início da concretagem, as fôrmas deverão estar limpas e calafetadas, de modo a evitar eventuais fugas de pasta.

Em peças com altura superior a 2,0m, principalmente as estreitas, será necessária a abertura de pequenas janelas na parte inferior da fôrma, para facilitar a limpeza.

As fôrmas serão molhadas até a saturação a fim de evitar-se a absorção da água de amassamento do concreto.

Os produtos antiaderentes, destinados a facilitar a desmoldagem, serão aplicados na superfície da fôrma antes da colocação da armadura.

Deverão ser tomadas as precauções para evitar recalques prejudiciais provocados no solo ou na parte da estrutura que suporta o escoramento, pelas cargas por este transmitida.

Os andaimes deverão ser perfeitamente rígidos, impedindo, desse modo, qualquer movimento das fôrmas no momento da concretagem. É preferível o emprego de andaimes metálicos.

As fôrmas deverão ser preparadas tal que fique assegurada sua resistência aos esforços decorrentes do lançamento e vibrações do concreto, sem sofrer deformações fazendo com que, por ocasião da desforma, a estrutura reproduza o determinado em projeto.

Na retirada das fôrmas, devem ser tomados os cuidados necessários a fim de impedir que sejam danificadas as superfícies de concreto.

As formas para a execução dos elementos de concreto armado aparente, sem a utilização de massa corrida, serão de compensado laminado com revestimento plástico, metálico ou fibra de vidro.



**MUNICÍPIO DE URANDI**

Rua Sebastião Alves de Santana, N.º 57, Centro

CEP: 46.350-000, Urandi – Bahia

CNPJ: 13.982.632/0001-40

É vedado o emprego de óleo queimado como agente desmoldante, bem como o uso de outros produtos que, posteriormente, venham a prejudicar a uniformidade de coloração do concreto aparente.

A variação na precisão das dimensões deverá ser de no máximo 5,0mm (cinco milímetros).

O alinhamento, o prumo, o nível e a estanqueidade das fôrmas serão verificados e corrigidos permanentemente, antes e durante o lançamento do concreto.

A retirada das fôrmas obedecerá a NBR-6118, atentando-se para os prazos recomendados:

- ✓ faces laterais: 3 dias;
- ✓ faces inferiores: 14 dias, com escoramentos, bem encunhados e convenientemente espaçados;
- ✓ faces inferiores sem escoramentos: 21 dias.

A retirada do escoramento de tetos será feita de maneira conveniente e progressiva, particularmente para peças em balanço, o que impedirá o aparecimento de fissuras em decorrência de cargas diferenciais. Cuidados especiais deverão ser tomados nos casos de emprego de "concreto de alto desempenho" ($f_{ck} > 40$ MPa), em virtude de sua baixa resistência inicial.

A retirada dos escoramentos do fundo de vigas e lajes deverá obedecer ao prazo de 21 dias.

a) Armaduras

- A armadura não poderá ficar em contato direto com a fôrma, obedecendo-se para isso a distância mínima prevista na NBR-6118 e no projeto estrutural. Deverão ser empregados afastadores de armadura dos tipos "clips" plásticos ou pastilhas de argamassa.
- Os diâmetros, tipos, posicionamentos e demais características da armadura, devem ser rigorosamente verificados quanto à sua conformidade com o projeto, antes do lançamento do concreto.



**MUNICÍPIO DE URANDI**

Rua Sebastião Alves de Santana, N.º 57, Centro

CEP: 46.350-000, Urandi – Bahia

CNPJ: 13.982.632/0001-40

- Todas as barras a serem utilizadas na execução do concreto armado deverão passar por um processo de limpeza prévia e deverão estar isentas de corrosão, defeitos, entre outros.
- As armaduras deverão ser adequadamente amarradas a fim de manterem as posições indicadas em projeto, quando do lançamento e adensamento do concreto.
- As armaduras que ficarem expostas por mais de 30 dias deverão ser pintadas com nata de cimento ou tinta apropriada, o que as protegerá da ação atmosférica no período entre a colocação da fôrma e o lançamento do concreto. Antes do lançamento do concreto, esta nata deverá ser removida.

b) Concreto

- Nas peças sujeitas a ambientes agressivos, recomenda-se o uso de cimentos que atendam a NBR-5732 e NBR-5737.
- A fim de se evitar quaisquer variações de coloração ou textura, serão empregados materiais de qualidade rigorosamente uniforme.
- Todo o cimento será de uma só marca e tipo, quando o tempo de duração da obra o permitir, e de uma só partida de fornecimento.
- Os agregados serão, igualmente, de coloração uniforme, de uma única procedência e fornecidos de uma só vez, sendo indispensável à lavagem completa dos mesmos.
- As fôrmas serão mantidas úmidas desde o início do lançamento até o endurecimento do concreto, e protegidas da ação dos raios solares por lonas ou filme opaco de polietileno.
- Na hipótese de fluir argamassa de cimento por abertura de junta de fôrma e que essa aguada venha a depositar-se sobre superfícies já concretadas, a remoção será imediata, o que se processará por lançamento, com mangueira de água, sob pressão.
- As juntas de trabalho decorrentes das interrupções de lançamento, especialmente em paredes armadas, serão aparentes, executadas em etapas, conforme indicações nos projetos.



**MUNICÍPIO DE URANDI**

Rua Sebastião Alves de Santana, N.º 57, Centro

CEP: 46.350-000, Urandi – Bahia

CNPJ: 13.982.632/0001-40

- A concretagem só poderá ser iniciada após a colocação prévia de todas as tubulações e outros elementos exigidos pelos demais projetos.
- A cura do concreto deverá ser efetuada durante, no mínimo, 7 (sete) dias, após a concretagem.
- Não deverá ser utilizado concreto remisturado.
- O concreto deverá ser convenientemente adensado após o lançamento, de modo a se evitar as falhas de concretagem e a segregação da nata de cimento.
- O adensamento será obtido por meio de vibradores de imersão. Os equipamentos a serem utilizados terão dimensionamento compatível com as posições e os tamanhos das peças a serem concretadas.
- Como diretriz geral, nos casos em que não haja indicação precisa no projeto estrutural, haverá a preocupação de situar os furos, tanto quanto possível, na zona de tração das vigas ou outros elementos atravessados.
- Para perfeita amarração das alvenarias com pilares, paredes de concreto entre outros, serão empregados fios de aço com diâmetro mínimo de 5,0mm ou tela soldada própria para este tipo de amarração distanciados entre si a cada duas fiadas de tijolos, engastados no concreto por intermédio de cola epóxi ou chumbador.

c) Aditivos

- Não deverão ser utilizados aditivos que contenham cloretos ou qualquer substância que possa favorecer a corrosão das armaduras. De cada fornecimento será retirada uma amostra para comprovações de composição e desempenho.
- Só poderão ser usados os aditivos que tiverem suas propriedades atestadas por laboratório nacional especializado e idôneo.



**MUNICÍPIO DE URANDI**

Rua Sebastião Alves de Santana, N.º 57, Centro
CEP: 46.350-000, Urandi – Bahia
CNPJ: 13.982.632/0001-40

d) Dosagem

O estabelecimento do traço do concreto será função da dosagem experimental (racional), na fôrma preconizada na NBR-6118, de maneira que se obtenha, com os materiais disponíveis, um concreto que satisfaça às exigências do projeto estrutural.

Todas as dosagens de concreto serão caracterizadas pelos seguintes elementos:

- Resistência de dosagem aos 28 dias (fck28);
- Dimensão máxima característica (diâmetro máximo) do agregado em função das dimensões das peças a serem concretadas;
- Consistência medida através de "slump-test", de acordo com o método NBR-7223;
- Composição granulométrica dos agregados;
- Fator água/cimento em função da resistência e da durabilidade desejadas;
- Controle de qualidade a que será submetido o concreto;
- Adensamento a que será submetido o concreto;
- Índices físicos dos agregados (massa específica, peso unitário, coeficiente de inchamento e umidade).
- A fixação da resistência de dosagem será estabelecida em função da resistência característica do concreto (fck) estabelecida no projeto

e) Controle tecnológico

O controle tecnológico abrangerá as verificações da dosagem utilizada, da trabalhabilidade, das características dos constituintes e da resistência mecânica.

Independentemente do tipo de dosagem adotado, o controle da resistência do concreto obedecerá rigorosamente ao disposto na NBR-6118 e ao adiante especificado.

Deverá ser adotado controle sistemático de todo concreto estrutural empregado na obra. A totalidade de concreto será dividida em lotes. Um



**MUNICÍPIO DE URANDI**

Rua Sebastião Alves de Santana, N.º 57, Centro
CEP: 46.350-000, Urandi – Bahia
CNPJ: 13.982.632/0001-40

lote não terá mais de 20m³ de concreto, corresponderá no máximo a 200m² de construção e o seu tempo de execução não excederá a 2 semanas. No edifício, o lote não compreenderá mais de um andar. Quando houver grande volume de concreto, o lote poderá atingir 50m³, mas o tempo de execução não excederá a uma semana.

A amostragem, o valor estimado da resistência característica à compressão e o índice de amostragem a ser adotado serão conformes ao preconizado na NBR-6118.

f) Transporte

O transporte do concreto será efetuado de maneira que não haja segregação ou desagregação de seus componentes, nem perda sensível de qualquer deles por vazamento ou evaporação.

Poderão ser utilizados na obra, para transporte do concreto do caminhão-betoneira ao ponto de descarga ou local da concretagem, carrinhos de mão com roda de pneu, jericas, caçambas, pás mecânicas, entre outros, não sendo permitido, em hipótese alguma, o uso de carrinhos com roda de ferro ou borracha maciça.

No bombeamento do concreto, deverá existir um dispositivo especial na saída do tubo para evitar a segregação. O diâmetro interno do tubo será, no mínimo, 3 vezes o diâmetro máximo do agregado, quando utilizada brita, e 2,5 vezes o diâmetro, no caso de seixo rolado.

O transporte do concreto não excederá ao tempo máximo permitido para seu lançamento, que é de 1,5 horas, contadas a partir do início da mistura na central.

Sempre que possível, será escolhido sistema de transporte que permita o lançamento direto nas fôrmas. Não sendo possível, serão adotadas precauções para manuseio do concreto em depósitos intermediários.

O transporte a longas distâncias só será admitido em veículos especiais dotados de movimentos capazes de manter uniforme o concreto misturado.



**MUNICÍPIO DE URANDI**

Rua Sebastião Alves de Santana, N.º 57, Centro

CEP: 46.350-000, Urandi – Bahia

CNPJ: 13.982.632/0001-40

No caso de utilização de carrinhos ou jericas, buscar-se-ão condições de percurso suave, tais como rampas, aclives e declives, inclusive estrados.

g) Lançamento

O concreto deverá ser lançado de altura superior a 2,0m para evitar segregação. Em quedas livres maiores, utilizar-se-ão calhas apropriadas; não sendo possíveis as calhas, o concreto será lançado por janelas abertas na parte lateral ou por meio de funis ou trombas.

Nas peças com altura superior a 2,0m, com concentração de ferragem e de difícil lançamento, além dos cuidados do item anterior será colocada no fundo da fôrma uma camada de argamassa de 5 a 10cm de espessura, feita com o mesmo traço do concreto que vai ser utilizado, evitando-se com isto a formação de "nichos de pedras".

Nos lugares sujeitos à penetração de água, serão adotadas providências para que o concreto não seja lançado havendo água no local; e mais, a fim de que, estando fresco, não seja levado pela água de infiltração.

h) Adensamento

- O adensamento manual só deverá ser permitido em camadas não maiores a 20cm de altura.
- O adensamento será cuidadoso, de fôrma que o concreto ocupe todos os recantos da fôrma.
- Serão adotadas precauções para evitar vibração da armadura, de modo a não formar vazios ao seu redor nem dificultar a aderência com o concreto.
- Os vibradores de imersão não serão deslocados horizontalmente. A vibração será apenas a suficiente para que apareçam bolhas de ar e uma fina película de água na superfície do concreto.
- A vibração será feita a uma profundidade não superior à agulha do vibrador. As camadas a serem vibradas terão, preferencialmente, espessura equivalente a $\frac{3}{4}$ do comprimento da agulha.



**MUNICÍPIO DE URANDI**

Rua Sebastião Alves de Santana, N.º 57, Centro
CEP: 46.350-000, Urandi – Bahia
CNPJ: 13.982.632/0001-40

- As distâncias entre os pontos de aplicação do vibrador serão da ordem de 6 a 10 vezes o diâmetro da agulha (aproximadamente 1,5 vezes o raio de ação). É aconselhável a vibração por períodos curtos em pontos próximos, ao invés de períodos longos num único ponto ou em pontos distantes.
- Será evitada a vibração próxima às fôrmas (menos de 100mm), no caso de se utilizar vibrador de imersão.
- A agulha será sempre introduzida na massa de concreto na posição vertical, ou, se impossível, com a inclinação máxima de 45°, sendo retirada lentamente para evitar formação de buracos que se encherão somente de pasta. Na vibração por camadas, far-se-á com que a agulha atinja a camada subjacente para assegurar a ligação duas a duas.
- Admitir-se-á a utilização, excepcionalmente, de outros tipos de vibradores (fôrmas, régua, entre outros).

i) Juntas de concretagem

Durante a concretagem poderão ocorrer interrupções previstas ou imprevistas. Em qualquer caso, a junta então formada denomina-se fria, se não for possível retomar a concretagem antes do início da pega do concreto já lançado.

Cuidar-se-á para que as juntas não coincidam com os planos de cisalhamento. As juntas serão localizadas onde forem menores os esforços de cisalhamento.

Quando não houver especificação em contrário, as juntas em vigas serão feitas, preferencialmente, em posição normal ao eixo longitudinal da peça (juntas verticais). Tal posição será assegurada através de fôrma de madeira, devidamente fixada.

As juntas verticais apresentam vantagens pela facilidade de adensamento, pois é possível fazer-se fôrmas de sarrafos verticais. Estas permitem a passagem dos ferros de armação e não do concreto, evitando



**MUNICÍPIO DE URANDI**

Rua Sebastião Alves de Santana, N.º 57, Centro
CEP: 46.350-000, Urandi – Bahia
CNPJ: 13.982.632/0001-40

a formação da nata de cimento na superfície, que se verifica em juntas inclinadas.

Na ocorrência de juntas em lajes, a concretagem deverá ser interrompida logo após a face das vigas, preservando as ferragens negativas e positivas.

Antes da aplicação do concreto deve ser feita a remoção cuidadosa de detritos.

Antes de reiniciar o lançamento do concreto, deve ser removida a nata da pasta de cimento (vitrificada) e feita limpeza da superfície da junta com a retirada de material solto. Pode ser retirada a nata superficial com a aplicação de jato de água sob forte pressão logo após o fim da pega. Em outras situações, para se obter a aderência desejada entre a camada remanescente e o concreto a ser lançado, é necessário o jateamento de abrasivos ou o apiloamento da superfície da junta, com posterior lavagem, de modo a deixar aparente o agregado graúdo.

As juntas permitirão a perfeita aderência entre o concreto já endurecido e o que vai ser lançado, devendo, portanto, a superfície das juntas receber tratamento com escova de aço, jateamento de areia ou qualquer outro processo que proporcione a formação de redentes, ranhuras ou saliências. Tal procedimento será efetuado após o início de pega e quando a peça apresentar resistência compatível com o trabalho a ser executado. Quando da retomada da concretagem, a superfície da junta concretada anteriormente será preparada efetuando-se a limpeza dos materiais pulverulentos, nata de cimento, graxa ou quaisquer outros prejudiciais à aderência, e procedendo-se a saturação com jatos de água, deixando a superfície com aparência de "saturado superfície seca", conseguida com a remoção do excesso de água superficial.

Especial cuidado será dado ao adensamento junto a "interface" entre o concreto já endurecido e o recém-lançado, a fim de se garantir a perfeita ligação das partes.

i) Cura do concreto

Qualquer que seja o processo empregado para a cura do concreto, a aplicação deverá iniciar-se tão logo termine a pega. O processo



**MUNICÍPIO DE URANDI**

Rua Sebastião Alves de Santana, N.º 57, Centro
CEP: 46.350-000, Urandi – Bahia
CNPJ: 13.982.632/0001-40

de cura iniciado imediatamente após o fim da pega continuará por período mínimo de 7 dias.

Quando no processo de cura for utilizada uma camada permanentemente molhada de pó de serragem, areia ou qualquer outro material adequado, esta terá no mínimo 5,0cm de espessura. Quando for utilizado processo de cura por aplicação de vapor d'água, a temperatura será mantida entre 38 e 66°C, pelo período de aproximadamente 72 horas.

- ✓ Admitem-se os seguintes tipos de cura:
- ✓ Molhagem contínua das superfícies expostas do concreto;
- ✓ Cobertura com tecidos de aniagem, mantidos saturados;
- ✓ Cobertura por camadas de serragem ou areia, mantidas saturadas;
- ✓ Lonas plásticas ou papéis betumados impermeáveis, mantidos sobre superfícies expostas, mas de cor clara, para evitar o aquecimento do concreto e a subsequente retração térmica;
- ✓ Películas de cura química.

j) Limpeza e tratamento final do concreto

Para a limpeza, em geral, é suficiente uma lavagem com água;

Manchas de lápis serão removidas com uma solução de 8% (oito por cento) de ácido oxálico ou com tricloroetileno;

Manchas de tinta serão removidas com uma solução de 10% (dez por cento) de ácido fosfórico;

Manchas de óxido serão removidas com uma solução constituída por 1 (uma) parte de nitrato de sódio e 6 (seis) partes de água, com espargimento, subsequente, de pequenos cristais de hipossulfito de sódio;

As pequenas cavidades, falhas ou trincas, que porventura resultarem nas superfícies, será tomado com argamassa de cimento, no traço que



**MUNICÍPIO DE URANDI**

Rua Sebastião Alves de Santana, N.º 57, Centro
CEP: 46.350-000, Urandi – Bahia
CNPJ: 13.982.632/0001-40

Ihe confira estanqueidade e resistência, bem como coloração semelhante à do concreto circundante;

As rebarbas e saliências maiores, que acaso ocorram, serão eliminadas.

8.0 – COBERTURA

- A Cobertura do auditório e biblioteca será de estrutura metálica conforme especificações do projeto e da planilha orçamentária.
- A montagem das telhas deverá ser feita por faixas. No sentido de baixo para cima e no sentido contrário aos dos ventos predominantes na região. As telhas serão assentadas sobre as terças metálicas, cujas faces de contato deverão situar-se em um mesmo plano. Às terças não deverão ser apoiadas nas arestas das terças ou em faces arredondadas.
- As telhas serão fixadas nos apoios com os elementos de fixação apropriados ao material e forma da terça. Não serão utilizados elementos de fixação de cobre, zinco ou aço não tratado, pois corroem o alumínio diminuindo a vida útil das telhas. Não será permitido pisar diretamente nas telhas. Na montagem e manutenção da cobertura, o caminhamento deverá ser feito sobre tábuas que se apoiem nas terças.
- Os acessórios de fixação também deverão ter qualidade comprovada por nota fiscal e testes emitidos pelo fabricante.
- Caberá à fiscalização, solicitar testes que comprovem a qualidade da telha de acordo com as normas da ABNT.
- Os contra-rufos e calhas serão em chapas galvanizadas USG #26, natural sem pintura, com dimensões de 25cm de largura e 20 cm de altura, por facilidade de manutenção. Deverão possuir ralo tipo abacaxi nas quedas dos condutores de água pluvial. Deverão atender a NBR 10844.

A) CONDIÇÕES GERAIS

Só poderão ser aplicados telhas e acessórios de fabricantes que tenham o certificado de qualidade ISO 9000 ou superior ou atestado do IPT ou outro que atenda as normas da ABNT, no que couber.



**MUNICÍPIO DE URANDI**

Rua Sebastião Alves de Santana, N.º 57, Centro
CEP: 46.350-000, Urandi – Bahia
CNPJ: 13.982.632/0001-40

Os serviços a serem executados, bem como, os materiais empregados nas obras deverão obedecer às normas pertinentes da A.B.N.T – NR-18 – SEÇÃO 18.18 – (SERVIÇOS EM TELHADOS).

Será obedecido rigorosamente às prescrições do fabricante no que diz respeito aos cuidados com relação a cortes, inclinações, beirais, vãos livres, recobrimentos laterais, longitudinais, fixações, uso de rufos, contra-rufos e demais acessórios conforme recomendações do fabricante. Deverão ser obedecidas as indicações do fabricante no que diz respeito aos cuidados a serem tomados durante o manuseio, transporte das peças até sua colocação, sentido de montagem, corte de cantos, furação, fixação, vão livre máximo, etc.

A inclinação da cobertura deverá ser obtida através da posição correta dos seus apoios e de sua inclinação.

Não será permitido o uso de 02 ou mais telhas para cobrir um vão, se o mesmo puder ser coberto com 01 (uma).

Toda a fixação de pingadeiras, calhas e rufos na alvenaria deverá ser feita com a utilização de bucha de nylon, parafusos zincados - cabeça panela e arruela lisa zincada.

Serão obedecidas rigorosamente as prescrições do fabricante no que diz respeito aos cuidados quanto aos cortes, inclinações, beirais, vãos livres, recobrimento laterais, longitudinais, fixações, uso de rufos, contra-rufos e demais acessórios.

São consideradas partes do item de cobertura, elementos de fixação, apoios, suporte de abas, tirantes de contraventamento, afastadores, travas, peças complementares, cumeeiras, terminais de abas planas, rufos, tampões, placas pingadeiras, ralos tipo abacaxi quando necessários.

9.0 – IMPERMEABILIZAÇÃO DA INFRAESTRUTURA:

Para todas as impermeabilizações será exigido um certificado de garantia de 5 anos, além da irrestrita obediência às normas do(s) fabricante(s) dos produtos utilizados.



**MUNICÍPIO DE URANDI**

Rua Sebastião Alves de Santana, N.º 57, Centro
CEP: 46.350-000, Urandi – Bahia
CNPJ: 13.982.632/0001-40

As vigas baldrames, antes do início da alvenaria, deverão ser impermeabilizadas com 2 demãos de tinta asfáltica tipo neutrol da vedacit ou similar.

A concretagem do contra piso deverá ser executada juntamente com a impermeabilização das vigas baldrames para evitar fissuras no mesmo. Somente após este procedimento, poderão ser iniciados os trabalhos de alvenaria.

10.0 – ALVENARIA DE VEDAÇÃO:

- Todos os tipos de tijolos deverão ter aceitação prévia da fiscalização.
- Massa Única: todas as paredes, não especificadas de modo diverso, receberão a massa única no traço a ser estudado com o eng.º fiscal, em função dos materiais da região.
- O bloco cerâmico a ser utilizado deverá possuir qualidade comprovada pela Certificação Nacional de Qualidade - o "PSQ", uma certificação da ANICER em parceria com a ABNT e o Ministério das Cidades do Governo Federal.
- O bloco cerâmico a ser utilizado quanto à obtenção de combustível para os fornos de fabricação dos seus produtos, deverá o fornecedor ter uma mentalidade preventiva com relação ao meio ambiente, dispondo de um sistema de queima que se aproveita dos refugos de madeira e de pó de serra das serrarias circunvizinhas evitando, assim, o desmatamento de pequenas áreas para este fim.
- A Contratada deverá observar todo o Projeto Executivo de Arquitetura e seus detalhes, a fim de proceder à correta locação da alvenaria, bem como seus vãos e shafts.
- Empregar-se-á blocos com junta amarrada, os quais devem ser previamente umedecidos (ou mesmo molhados), quando do seu emprego.
- Deverão ser observados todos os procedimentos de controle de qualidade preconizados na NBR 7171/1992 (desvios em relação ao esquadro, planeza das faces, determinação das dimensões, e outras pertinentes).

Deverão ser observadas as seguintes recomendações, relativas à locação:



**MUNICÍPIO DE URANDI**

Rua Sebastião Alves de Santana, N.º 57, Centro
CEP: 46.350-000, Urandi – Bahia
CNPJ: 13.982.632/0001-40

- ✓ Paredes internas e externas sob vigas deverão ser posicionadas dividindo a sobra da largura do bloco (em relação à largura da viga) para os dois lados.
- ✓ Caso o bloco apresente largura igual ou inferior a da viga, nas paredes externas alinhar pela face externa da viga.
- Na alvenaria a ser levantada sobre as vigas baldrame (Semi-Enterrado), deve-se reforçar o bloqueio à umidade ambiente e ascensão higroscópica, empregando-se argamassa com aditivo impermeabilizante nas três primeiras fiadas.
- Para levantar a parede, utilizar-se-á, obrigatoriamente, escantilhão como guia das juntas horizontais; a elevação da alvenaria far-se-á, preferencialmente, a partir de elementos estruturais (pilares), ou qualquer outro elemento da edificação. Nesse caso, deve-se chapiscar o elemento que ficará em contato com a alvenaria.
- Na fixação das paredes ao elemento estrutural devem ser utilizados “ferros-cabelo” – os quais podem ser barras dobradas em fôrma de “U”, barras retas, em ambos os casos com diâmetro de 5,0 mm, ou telas de aço galvanizado de malha quadrada 15x15 mm – posicionados de duas em duas fiadas, a partir da segunda.
- Deve-se primar pela verticalidade e pela horizontalidade dos painéis, utilizando-se guia na execução do serviço. As fiadas deverão ser individualmente niveladas e apumadas com a utilização de nível de bolha e prumo.
- O encunhamento deve ser feito com cunhas de cimento ou “argamassa expansiva” própria para esse fim e, preferencialmente, de cima para baixo; ou seja, após o levantamento das alvenarias dos pavimentos superiores, para permitir a acomodação da estrutura e evitar o aparecimento de trincas. Para tanto, deve-se deixar uma folga de 3,0 a 4,0 mm entre a alvenaria e o elemento estrutural (viga ou laje), o qual somente será preenchido após 15 dias das paredes executadas



**MUNICÍPIO DE URANDI**

Rua Sebastião Alves de Santana, N.º 57, Centro
CEP: 46.350-000, Urandi – Bahia
CNPJ: 13.982.632/0001-40

A) VERGAS E CONTRA-VERGAS

- Deverá ser empregado, em todos os vãos de portas e janelas, vergas e contra-vergas (este último, evidentemente, não será empregado em portas, e poderá ser dispensado quando da ocorrência de vãos menores que 60 cm).
- O engastamento lateral mínimo é de 30,0 cm ou 1,5 vezes a espessura da parede, prevalecendo o maior. Quando os vãos forem relativamente próximos e na mesma altura, recomenda-se uma única verga sobre todos. Além disso, para vãos maiores que 2,40 m, a verga deverá ser calculada como viga.

B) CHAPISCO PARA PAREDE INTERNA E EXTERNA

As alvenarias da edificação (e outras superfícies componentes) serão inicialmente protegidas com aplicação de chapisco, homogeneamente distribuído por toda a área considerada. Serão chapiscados paredes (internas e externas) por todo o seu pé-direito (espaçamento compreendido entre a laje de piso e a laje de teto subsequente) e lajes utilizadas em forros nos pontos devidamente previstos no projeto executivo de arquitetura.

Inicialmente aplicar-se-á chapisco com argamassa preparada mecanicamente em canteiro, na composição 1:3 (cimento: areia média), com 0,5 cm de espessura. Em superfícies bastante lisas, a exemplo das lajes de forro, deverá ser adicionado aditivo adesivo ou cola concentrada para chapisco ao traço, nas quantidades indicadas pelo fabricante.

Deverão ser empregados métodos executivos adequados, observando, entre outros:

- ✓ A umidificação prévia da superfície a receber o chapisco, para que não haja absorção da água de amassamento por parte do substrato, diminuindo, por conseguinte a resistência do chapisco;
- ✓ O lançamento vigoroso da argamassa sobre o substrato;
- ✓ O recobrimento total da superfície em questão.

C) MASSA ÚNICA

**MUNICÍPIO DE URANDI**

Rua Sebastião Alves de Santana, N.º 57, Centro

CEP: 46.350-000, Urandi – Bahia

CNPJ: 13.982.632/0001-40

Após a cura do chapisco (no mínimo 24 horas), aplicar-se-á revestimento tipo paulista, com espessura de 2,0 cm, no traço 1:2:8 (cimento : cal em pasta : areia média peneirada).

A argamassa deverá ser preparada mecanicamente a fim de obter mistura homogênea e conferir as desejadas características desse revestimento: trabalhabilidade, capacidade de aderência, capacidade de absorção de deformações, restrição ao aparecimento de fissuras, resistência mecânica e durabilidade.

A aplicação na base chapiscada será feita em chapadas com colher ou desempenadeira de madeira, até a espessura prescrita. Quando do início da cura, sarrafear com régua de alumínio, e cobrir todas as falhas. A final, o acabamento será feito com esponja densa.

11.0 – PINTURA GERAL:

As cores serão definidas pela fiscalização, o executor deverá consultar a fiscalização antes de realizar seleção de cores.

Naquilo que for aplicável ao caso e rigorosamente de acordo com as especificações técnicas de preparação, limpeza e aplicação indicadas pelo fabricante, devendo ser 1ª linha, nas cores especificadas. Não sendo permitido o uso de corantes em bisnagas e/ou diluição de tinta no selador.

- Seladores: todos os tetos e paredes rebocados serão selados antes da pintura ou emassamento, deve ser aplicada 1 demão de fundo selador acrílico.
- Paredes internas: nos locais definidos no projeto serão pintadas com 02 demãos de tinta acrílica na cor definida pela fiscalização.
- Todas as esquadrias metálicas, levarão pintura esmalte sintético acetinado, sendo que antes desta pintura as esquadrias deverão ser previamente bem limpas, e aplicado uma demão de fundo anticorrosivo (cromato de zinco).



**MUNICÍPIO DE URANDI**

Rua Sebastião Alves de Santana, N.º 57, Centro
CEP: 46.350-000, Urandi – Bahia
CNPJ: 13.982.632/0001-40

- Paredes externas: nos locais indicados no projeto, as paredes externas serão pintadas com 2 demão de tinta látex acrílicos, na cor definida pela fiscalização.

A tinta utilizada deverá anteder a norma DIN 55649 ou outra norma de sustentabilidade; e deverá ser livre de solventes e odor, e ser de primeira linha. As superfícies a pintar serão cuidadosamente limpas e convenientemente preparadas para o tipo de pintura a que se destinam.

A eliminação da poeira deverá ser completa, tomando-se precauções especiais contra o levantamento de pó durante os trabalhos até que as tintas sequem inteiramente.

As superfícies só poderão ser pintadas quando perfeitamente secas.

Receberão duas demãos, sendo que, cada demão de tinta somente poderá ser aplicada depois de obedecido a um intervalo de 24 (vinte e quatro) horas entre demãos sucessivas, possibilitando, assim, a perfeita secagem de cada uma delas.

Serão adotadas precauções especiais e proteções, tais como o uso de fitas adesivas de PVC e lonas plásticas, no sentido de evitar respingos de tinta em superfícies não destinadas à pintura.

As tintas aplicadas serão diluídas conforme orientação do fabricante e aplicadas nas proporções recomendadas. As camadas deverão ser uniformes, sem escorrimento, falhas ou marcas de pincéis. Pintura à base de látex acrílico

As paredes internas serão emassadas com massa acrílica, seladas com líquido preparador de superfícies e pintadas com tinta látex acrílico com acabamento fosco.

Obs: As cores descritas são sugestivas, podendo ser alteradas a critério da instituição responsável pela obra.

12.0 – PISO E REVESTIMENTOS BIBLIOTECA:**A) CONTRAPISO**

Após a execução das cintas e blocos, e antes da execução dos pilares, paredes ou pisos, será executado o lastro de contrapiso, com impermeabilizante e 8 (oito) centímetros de espessura.



**MUNICÍPIO DE URANDI**

Rua Sebastião Alves de Santana, N.º 57, Centro
CEP: 46.350-000, Urandi – Bahia
CNPJ: 13.982.632/0001-40

O lastro de contrapiso do térreo ou subsolo terá um consumo de concreto mínimo de 350 kg de cimento por m³ de concreto, o agregado máximo de brita número 2 e SIKA 1, no traço 1:12 (SIKA 1 – ÁGUA); com resistência mínima a compressão de 250 Kgf/cm².

Os lastros serão executados somente depois que o terreno estiver perfeitamente nivelado, molhado, convenientemente apiloado com maço de 30 kg e que todas as canalizações que devam passar sob o piso estejam colocadas.

É imprescindível manter o contrapiso molhado e abrigado do sol, frio ou corrente de ar, por um período mínimo de 8 dias para que cure.

Todos os pisos terão declividade de 1% no mínimo, em direção ao ralo ou porta externa, para o perfeito escoamento de água.

As copas, os banheiros, os boxes dos chuveiros, e etc. terão seus pisos com caimento para os ralos.

A argamassa de regularização será sarrafeada e desempenada, a fim de proporcionar um acabamento sem depressões ou ondulações.

B) JUNTAS DE DILATAÇÃO

As juntas de dilatação da estrutura quando necessária deverão ter mástique de poliuretano.

Antes da aplicação do selante é recomendável utilizar um limitador de superfície para fixar os tamanhos de aplicação do material selante e economizar no uso do material de preenchimento. Esse limitador deverá ser flexível de preferência para não influenciar na junta.

Limpeza da superfície:

A superfície deve ser limpa, seca, isenta de óleos, graxas e outros contaminantes;

Caso existam imperfeições, como quebra de bordas, as mesmas deverão ser recuperadas;

Colocar fita crepe nas extremidades da junta; As juntas deverão possuir seções mínimas de 0,5 x 1,0cm ou até 1,0 x 1,0cm;

Colocar um limitador de superfície (com várias dimensões) para limitar a superfície nas dimensões mínimas acima;



**MUNICÍPIO DE URANDI**

Rua Sebastião Alves de Santana, N.º 57, Centro

CEP: 46.350-000, Urandi – Bahia

CNPJ: 13.982.632/0001-40

O limitador deverá entrar de fôrma justa no interior da junta;
Cortar a ponta do mastique conforme o tamanho da junta;
Colocar o tubo numa pistola manual e aplicar numa posição de 45° em fôrma de compressão;
O acabamento deverá ser alisado para tal acabamento deve ser utilizado espátula ou até mesmo algum produto vegetal com amido, como pôr exemplo a batata, pois a mesma não adere ao poliuretano, facilitando o acabamento;

C) REVESTIMENTOS CERÂMICOS

No banheiro da biblioteca, deverá ser executado revestimento cerâmico nas paredes com cerâmicas 33,5x45cm em toda a parede.

A executora deverá apresentar opções para a fiscalização escolher o revestimento a ser assentado, o revestimento deverá apresentar esmalte liso, vitrificação homogênea e coloração perfeitamente uniforme, dureza e sonoridade características e resistência suficientes, totalmente isentos de qualquer imperfeição, de padronagem especificada em projeto, com rejunte em epóxi em cor branca.

Após a execução da alvenaria, efetua-se o tamponamento dos orifícios existentes na superfície, especialmente os decorrentes da colocação de tijolos ou lajotas com os furos no sentido da espessura da parede.

Concluída a operação de tamponamento, será procedida a verificação do desempenho das superfícies, deixando "guias" para que se obtenha, após a conclusão do revestimento de azulejos ou de ladrilhos, superfície perfeitamente desempenada, no esquadro e no prumo.

O assentamento será procedido a seco, com emprego de argamassa de alta adesividade, o que dispensa a operação de molhar as superfícies do emboço e do azulejo ou ladrilho.

As juntas serão em material epóxi (com índice de absorção de água inferior a 4%) e corridas e, rigorosamente, dentro de nível e prumo, a espessura das juntas será de 2mm.

Decorridos 72 horas do assentamento, inicia-se a operação do rejuntamento, o que será efetuado com pasta de cimento branco e pó de



**MUNICÍPIO DE URANDI**

Rua Sebastião Alves de Santana, N.º 57, Centro
CEP: 46.350-000, Urandi – Bahia
CNPJ: 13.982.632/0001-40

mármore no traço volumétrico de 1:4. A proporção desse produto não poderá ser superior a 20% do volume de cimento.

Quando necessário, os cortes e os furos das cerâmicas só poderão ser feitos com equipamentos próprio para essa finalidade, não se admitindo o processo manual.

Os cortes e furos deverão ser preenchidos com o mesmo material utilizado para o rejuntamento.

As cerâmicas deverão ser assentadas com argamassa pronta.

No acabamento das quinas, serão utilizadas cantoneiras em alumínio em barras de 3 metros de comprimento, com 1 mm de espessura, peso 0,210 kg, coladas na cerâmica, fôrma de L, largura 12,7 mm.

D) PISO CERÂMICO

Cerâmica no piso da biblioteca: deverá ser executado revestimento cerâmico no piso com cerâmicas 50x50, da linha Eliane, Linha Bianco Plus Pro ou similar, a executora deverá apresentar opções para a fiscalização escolher o revestimento a ser assentado.

Cerâmica no piso do auditório: deverá ser executado revestimento cerâmico no piso com porcelanato polido na cor bege (60x60cm), da linha Eliane, ou similar.

Todas as juntas deverão ser em material epóxi, cor cinza, (com índice de absorção de água inferior a 4%) estar perfeitamente alinhadas e de espessuras uniforme, as quais poderão exceder a 1,5 mm;

Para preparação da base, verificar se a base está curada há mais de 14 dias, limpa, seca e plana e que tenham sido efetuadas todas as retrações próprias do cimento e estabilizadas as possíveis fissuras, e, se necessário, nivelá-la.

Respeitar e tratar as juntas estruturais, devendo rejuntá-las com materiais de elasticidade permanente; realizar uma junta perimetral para evitar tensões entre o pavimento e o revestimento; e efetuar juntas de dilatação conforme projeto do responsável técnico;

Na aplicação, utilizar espaçadores entre peças para manter seus alinhamentos;



**MUNICÍPIO DE URANDI**

Rua Sebastião Alves de Santana, N.º 57, Centro
CEP: 46.350-000, Urandi – Bahia
CNPJ: 13.982.632/0001-40

Rejuntar após 72 horas com um rejuntamento epóxi.

Deixar as juntas entre peças de no mínimo 2 mm, observando sempre as indicações do fabricante;

Não será permitida a passagem sobre a pavimentação dentro de três dias do seu assentamento;

A pavimentação será convenientemente protegida com camada de areia, tábuas ou outro processo, durante a construção;

Não será tolerado o assentamento de peças rachadas, emendadas, com retoques visíveis de massa, com veios capazes de comprometer seu aspecto, durabilidade e resistência ou com quaisquer outros defeitos.

Deverão ser previstas juntas de trabalho ou juntas de movimentação executadas seccionando-se toda ou parte da espessura do substrato e preenchendo-se este espaço aberto com material elastomérico como selante, que não deve preencher todo o espaço deixado pelo seccionamento do revestimento, sendo necessário utilizar material de enchimento que deve ser colocado no fundo da junta.

As juntas do revestimento deverão respeitar a posição e abertura das juntas estruturais permitindo uma deformação igual àquela prevista no projeto estrutural do edifício e indicada em projeto de paginação de piso, devendo, caso necessário, serem também preenchidas com material elastomérico como selante com material de enchimento no fundo da junta.

Caberá a Contratada minimizar ao máximo as variações de tamanho e tonalidade especificadas em relação às cores existentes buscando sua aproximação evitando assim caracterizar diferentes cores no piso.

E) RODAPÉ CERÂMICO

Os rodapés serão confeccionados com as placas cerâmicas descritas no item anterior, observando-se os mesmos cuidados executivos, com altura de 15 cm

13.0 – Balcão Recepção da Biblioteca

Assentar bancada em mármore branco sob alvenaria conforme projetos.



**MUNICÍPIO DE URANDI**

Rua Sebastião Alves de Santana, N.º 57, Centro
CEP: 46.350-000, Urandi – Bahia
CNPJ: 13.982.632/0001-40

14.0 – ESQUADRIAS

Nas esquadrias especificadas a utilização de vidro temperado, empregar vidro temperado, incolor e nos tamanhos e recortes indicados em projeto.

As chapas serão inspecionadas no recebimento quanto à presença de bolhas, fissurações, manchas, riscos, empenamentos e defeitos de corte, e serão rejeitadas quando da ocorrência de qualquer desses defeitos; poderá ser escolhido o adequado acabamento das bordas (corte limpo, filetado, lapidado redondo, ou lapidado chanfrado). Aceitar-se-á variação dimensional de, no máximo 3,0 mm para maior ou para menor.

Deverão, ainda, ser instalados nos respectivos caixilhos observando-se a folga entre a chapa de vidro e a parte interna, a qual deve ser aproximadamente 6,0 a 8,0 mm para cada lado.

As esquadrias em madeira/alumínio deverão ser instaladas em dimensões conforme descrito no projeto arquitetônico.

15.0 - FORRO:

- O forro da biblioteca conforme indicado no projeto, será de forro de PVC.
- O forro do auditório conforme indicado no projeto, será de forro de drywall.

16.0 – FACHADA

Biblioteca: Deverá ser posicionado um letreiro em letras de alumínio 40x40cm, sob revestimento metálico em alumínio composto (Alucobond), conforme mosaico presente no projeto arquitetônico.

Auditório: Deverá ser posicionado um letreiro em letras de alumínio 40x40cm, sob a alvenaria conforme indicação do projeto arquitetônico.

17.0 - INSTALAÇÕES ELÉTRICAS:

De acordo com as Normas Técnicas da ABNT e especificações do memorial descritivo correspondente, apresentadas no orçamento e projeto, para aquisição de equipamentos, materiais e execução das instalações.



**MUNICÍPIO DE URANDI**

Rua Sebastião Alves de Santana, N.º 57, Centro
CEP: 46.350-000, Urandi – Bahia
CNPJ: 13.982.632/0001-40

O acabamento de interruptores e tomadas cor branca, em poliestireno (OS), resistente a chamas, resistente a impactos e ter ótima estabilidade às radiações UV para evitar amarelamentos.

18.0 - INSTALAÇÕES HIDRAULICAS:

De acordo com as Normas Técnicas da ABNT e especificações próprias, apresentadas no orçamento e projeto, para aquisição de equipamentos, materiais e execução.

19.0 - INSTALAÇÕES SANITÁRIAS:

De acordo com as Normas Técnicas da ABNT e especificações próprias, apresentadas no orçamento e projeto, para aquisição de equipamentos, materiais e execução.

20.0 - LOUÇAS:

- Deverá ser instalado um lavatório em louça branca suspenso sob bancada de granito cinza polido para lavatório;
- Deverá ser instalado ducha higiênica da marca deca ou marca similar, se aprovada pela fiscalização;
- Deverá ser instalado vaso sanitário com caixa acoplada em louça branca padrão médio.
- Deverá ser instalado mictório sifonado de louça branca padrão médio;
- Deverá ser instalado vaso sanitário próprio para PCD;

21.0 - DIVERSOS:

- Instalar uma saboneteira plástica do tipo dispenser para sabonete líquido com capacidade de 800 a 1500ml próximo ao lavatório;
- Instalar uma barra de apoio em alumínio, na parede, próximo ao vaso sanitário para PCD;
- Instalar um puxador para PCD na porta (lado interno do ambiente);
- Instalar um dispenser plástico para papel higiênico em rolo próximo ao vaso sanitário;





MUNICÍPIO DE URANDI

Rua Sebastião Alves de Santana, N.º 57, Centro
 CEP: 46.350-000, Urandi – Bahia
 CNPJ: 13.982.632/0001-40

- Instalar um espelho sob a bancada de granito, o espelho deverá ser plano de 3mm, conforme memória de cálculo.
- Instalar tapa vista de mictório em painel de granilite E= 3cm nas dimensões de (0,5x1,1m)
- Após o termino da obra instalar uma placa de inauguração, o layout da placa deverá ser previamente aprovado pela fiscalização, onde a mesma escolherá o local da fixação, a placa de inauguração deverá ser de alumínio nas dimensões de 0,6x0,8 metros.

22.0 – AREA EXTERNA

22.1 – ESQUADRIAS E URBANIZAÇÃO

- Deverão ser instalados, na entrada e saída de veículos, portões em tubo de aço galvanizado d=1”, padrão escolas, os portões deverão ser de duas folhas de abrir;
- No acesso de pedestres, tanto no acesso de entrada e saída, deverão ser instaladas, grades de ferro com barra quadrada de ½” na vertical, quatro barras de ferro chata de 1 ½” x 3/16” na horizontal e montantes em perfil “U” dobrado de udc, de 75 x 38 x 2,65mm, com portões de acesso, as grades deverão ser instaladas sob uma mureta h=0,35m, revestido em pedra Miracema.
- As calçadas e a pavimentação externa das salas deverão ser executadas em piso intertravado, com blocos retangulares de cor natural (20 x 10 cm), a espessura deverá ser de no mínimo 8 cm.
- Deverão ser instalados guias de meio fio em todas as laterais da calçada, ou áreas onde for instalado o piso intertravado, proporcionando o travamento dos mesmos, tornando-os funcionais.
- Conforme indicação em projeto, deverá executado o plantio de gramas em placas nas áreas indicadas, o gramado deverá ser irrigado conforme a necessidade.
- Deverá ser executada a pintura de faixa de pedestre (ver detalhamento no projeto), com tinta acrílica, E= 30cm de forma manual.



**MUNICÍPIO DE URANDI**

Rua Sebastião Alves de Santana, N.º 57, Centro

CEP: 46.350-000, Urandi – Bahia

CNPJ: 13.982.632/0001-40

23.0 – QUADRA DE AREIA

- Deverá ser executada uma mureta no entorno da quadra de areia, essa mureta será de pedra calcárea argamassada (H=40cm, E=30cm), sob a mureta será instalada um alambrado estruturado por tubos de aço galvanizado, com telas de arame galvanizado, fio 12 BWG e malha quadrada 5x5cm, deixando uma abertura para entrada de pedestres.
- Para que o topo da mureta fique 10cm acima do piso pronto, servindo de anteparo para minimizar fuga da areia, é necessária escavação mecânica/ou manual (contrapartida do município) de 30 cm de profundidade, servindo de anteparo para minimizar a fuga de areia. Estes 30cm serão, posteriormente, preenchidos com camada de 30cm de areia média peneirada.

24.0 – GUARDA-CORPO

Os guarda corpos deverão ser instalados nos locais indicados no projeto arquitetônico, qualquer dúvida referente a colocação a fiscalização deverá ser consultada.

25.0 – LIMPEZA GERAL

Limpeza geral final de pisos, paredes, vidros, equipamentos (louças, metais, etc.) e áreas externas, inclusive jardins.

Para a limpeza deverá ser usada de modo geral água e sabão neutro: o uso de detergentes, solventes e removedores químicos deverão ser restritos e feitos de modo a não causar PISO TÁTIL

26.0 – BOLETIM DE MEDIÇÃO

As medições serão aceitas mediante a apresentação de documentação comprobatória a seguir:

- A empresa executora deverá apresentar relatório fotográfico dos serviços finalizados a cada solicitação de desbloqueio, seguindo os serviços e prazos indicados no cronograma físico financeiro. O



**MUNICÍPIO DE URANDI**

Rua Sebastião Alves de Santana, N.º 57, Centro

CEP: 46.350-000, Urandi – Bahia

CNPJ: 13.982.632/0001-40

relatório deverá indicar todos os serviços com no mínimo 15 fotos coloridas.

- A empresa deverá encaminhar um boletim de medição para conferência dos serviços executados pela fiscalização, o boletim de medição deverá conter um campus para assinatura do engenheiro responsável pela fiscalização.
- A empresa deverá apresentar uma via do diário de obras juntamente com a solicitação de desbloqueio, que se dará por ofício.
- A medição será paga de acordo os serviços executados, se por ventura não for utilizado os serviços na sua totalidade ou material/equipamento não especificado nas peças técnicas ou aprovado pela fiscalização, caberá glosa dos serviços não executados.

Urandi-BA, 12/11/2021

Henrique de Souza Rodrigues
Coordenador e Fiscal de Obras e Posturas
CREA-MG 141978497-8



PREFEITURA MUNICIPAL DE URANDI
CNPJ: 13.982.632/0001-40



Obra
CONSTRUÇÃO DE UM AUDITÓRIO E BIBLIOTECA MUNICIPAL

Bancos
SINAPI - 03/2022 - Bahia
ORSE - 02/2022 - Sergipe

B.D.I.
20,57%

Encargos Sociais
Não Desonerado: embutido nos
preços unitário dos insumos de
mão de obra, de acordo com as
bases.

Orçamento Sintético

Item	Código	Banco	Descrição	Und	Quant.	Valor Unit	Valor Unit com BDI	Total	Peso (%)
1			SERVIÇOS PRELIMINARES					88.864,04	2,62 %
1.1	51	ORSE	Placa de obra em chapa aço galvanizado, instalada - Rev 02_01/2022	m²	2,64	374,78	451,87	1.192,94	0,04 %
1.2	5088	ORSE	Barracão para Obras de Médio Porte Reaproveitamento 2 vezes	m²	15	247,39	298,28	4.474,20	0,13 %
1.2	90777	SINAPI	ENGENHEIRO CIVIL DE OBRA JUNIOR COM ENCARGOS COMPLEMENTARES	H	288	108,08	130,31	37.529,28	1,11 %
1.3	9142	ORSE	Tapume em chapa OSB LP (2,20x1,22m), esp = 10mm (1 uso)	m²	313,35	99,55	120,03	37.611,40	1,11 %
1.4	4176	ORSE	Locação de construção de edificação entre 200 e 1000 m2, inclusive execução de gabarito de madeira	m²	1005,77	6,64	8,01	8.056,22	0,24 %
2			AUDITÓRIO					2.709.059,72	79,91 %
2.1			MOVIMENTAÇÃO DE TERRA					19.379,23	0,57 %
2.1.1	7086	ORSE	Aterro mecanizado com trator de esteira, inclusive compactação (mão de obra, caminhão pipa, e rolo)	m³	367,09	3,39	4,09	1.501,40	0,04 %
2.1.2	2524	ORSE	Escavação e carga com trator de esteiras com lâmina e carregadeira, de material de 1ª categoria ou de jazida	m³	300	3,59	4,33	1.299,00	0,04 %
2.1.3	96523	SINAPI	ESCAVAÇÃO MANUAL PARA BLOCO DE COROAMENTO OU SAPATA (INCLUINDO ESCAVAÇÃO PARA COLOCAÇÃO DE FÔRMAS). AF_06/2017	m³	97,35	93,69	112,96	10.996,66	0,32 %
2.1.4	96527	SINAPI	ESCAVAÇÃO MANUAL DE VALA PARA VIGA BALDRAME (INCLUINDO ESCAVAÇÃO PARA COLOCAÇÃO DE FÔRMAS). AF_06/2017	m³	17,23	122,77	148,02	2.550,38	0,08 %
2.1.5	93382	SINAPI	REATERRO MANUAL DE VALAS COM COMPACTAÇÃO MECANIZADA. AF_04/2016	m³	73,02	34,44	41,52	3.031,79	0,09 %
2.2			INFRAESTRUTURA E SUPRAESTRUTURA					565.947,49	16,69 %
2.2.1	91	ORSE	Alvenaria pedra calcária argamassada c/ cimento e areia traço 1:4 (1:5) - 1 saco cimento 50kg / 5 padiolas areia dim. 0,35x0,45x0,23m - Confeção mecânica e transporte	m³	5	450,23	542,84	2.714,20	0,08 %
2.2.2	94974	SINAPI	CONCRETO MAGRO PARA LASTRO, TRAÇO 1:4,5:4,5 (EM MASSA SECA DE CIMENTO/ AREIA MÉDIA/ BRITA 1) - PREPARO MANUAL. AF_05/2021	m³	4,97	427,13	514,99	2.559,50	0,08 %

Município de Urandi-BA



PREFEITURA MUNICIPAL DE URANDI
CNPJ: 13.982.632/0001-40

2.2.3	96533	SINAPI	FABRICAÇÃO, MONTAGEM E DESMONTAGEM DE FÔRMA PARA VIGA BALDRAME, EM MADEIRA SERRADA, E=25 MM, 2 UTILIZAÇÕES. AF_06/2017	m²	170,52	133,03	160,39	27.349,70	0,81 %
2.2.4	92263	SINAPI	FABRICAÇÃO DE FÔRMA PARA PILARES E ESTRUTURAS SIMILARES, EM CHAPA DE MADEIRA COMPENSADA RESINADA, E = 17 MM. AF_09/2020	m²	385,84	171,94	207,31	79.988,49	2,36 %
2.2.5	101971	SINAPI	FABRICAÇÃO DE FÔRMA PARA ESCADAS, COM 2 LANCES EM "U" E LAJE PLANA, EM CHAPA DE MADEIRA COMPENSADA RESINADA, E= 17 MM. AF_11/2020	m²	14,2	158,68	191,32	2.716,74	0,08 %
2.2.6	102003	SINAPI	MONTAGEM E DESMONTAGEM DE FÔRMA PARA ESCADAS, COM 2 LANCES EM "U" E LAJE CASCATA, EM CHAPA DE MADEIRA COMPENSADA RESINADA, 4 UTILIZAÇÕES. AF_11/2020	m²	14,2	262,40	316,38	4.492,60	0,13 %
2.2.7	98	ORSE	Concreto simples usinado fck=25mpa, bombeado, lançado e adensado em superestrutura	m³	89,79	515,59	621,65	55.817,95	1,65 %
2.2.8	11482	ORSE	Concreto simples usinado fck=25mpa, bombeado, lançado e adensado na infraestrutura	m³	41,56	496,84	599,04	24.896,10	0,73 %
2.2.9	95943	SINAPI	ARMAÇÃO DE ESCADA, DE UMA ESTRUTURA CONVENCIONAL DE CONCRETO ARMADO UTILIZANDO AÇO CA-60 DE 5,0 MM - MONTAGEM. AF_11/2020	KG	9,1	22,83	27,53	250,52	0,01 %
2.2.10	95944	SINAPI	ARMAÇÃO DE ESCADA, DE UMA ESTRUTURA CONVENCIONAL DE CONCRETO ARMADO UTILIZANDO AÇO CA-50 DE 6,3 MM - MONTAGEM. AF_11/2020	KG	21,2	20,87	25,16	533,39	0,02 %
2.2.11	95945	SINAPI	ARMAÇÃO DE ESCADA, DE UMA ESTRUTURA CONVENCIONAL DE CONCRETO ARMADO UTILIZANDO AÇO CA-50 DE 8,0 MM - MONTAGEM. AF_11/2020	KG	39,8	17,09	20,61	820,28	0,02 %
2.2.12	96543	SINAPI	ARMAÇÃO DE BLOCO, VIGA BALDRAME E SAPATA UTILIZANDO AÇO CA-60 DE 5 MM - MONTAGEM. AF_06/2017	KG	297,1	18,99	22,90	6.803,59	0,20 %
2.2.13	96544	SINAPI	ARMAÇÃO DE BLOCO, VIGA BALDRAME OU SAPATA UTILIZANDO AÇO CA-50 DE 6,3 MM - MONTAGEM. AF_06/2017	KG	59,8	17,32	20,88	1.248,62	0,04 %
2.2.14	96545	SINAPI	ARMAÇÃO DE BLOCO, VIGA BALDRAME OU SAPATA UTILIZANDO AÇO CA-50 DE 8 MM - MONTAGEM. AF_06/2017	KG	224,5	15,86	19,12	4.292,44	0,13 %
2.2.15	96546	SINAPI	ARMAÇÃO DE BLOCO, VIGA BALDRAME OU SAPATA UTILIZANDO AÇO CA-50 DE 10 MM - MONTAGEM. AF_06/2017	KG	956,15	14,01	16,89	16.149,37	0,48 %
2.2.16	96547	SINAPI	ARMAÇÃO DE BLOCO, VIGA BALDRAME OU SAPATA UTILIZANDO AÇO CA-50 DE 12,5 MM - MONTAGEM. AF_06/2017	KG	108,6	11,77	14,19	1.541,03	0,05 %
2.2.17	92775	SINAPI	ARMAÇÃO DE PILAR OU VIGA DE UMA ESTRUTURA CONVENCIONAL DE CONCRETO ARMADO EM UMA EDIFICAÇÃO TÉRREA OU SOBRADO UTILIZANDO AÇO CA-60 DE 5,0 MM - MONTAGEM. AF_12/2015	KG	746,7	19,12	23,05	17.211,44	0,51 %
2.2.18	92776	SINAPI	ARMAÇÃO DE PILAR OU VIGA DE UMA ESTRUTURA CONVENCIONAL DE CONCRETO ARMADO EM UMA EDIFICAÇÃO TÉRREA OU SOBRADO UTILIZANDO AÇO CA-50 DE 6,3 MM - MONTAGEM. AF_12/2015	KG	104,1	17,41	20,99	2.185,06	0,06 %
2.2.19	92778	SINAPI	ARMAÇÃO DE PILAR OU VIGA DE UMA ESTRUTURA CONVENCIONAL DE CONCRETO ARMADO EM UMA EDIFICAÇÃO TÉRREA OU SOBRADO UTILIZANDO AÇO CA-50 DE 10,0 MM - MONTAGEM. AF_12/2015	KG	1361,9	13,94	16,81	22.893,54	0,68 %
2.2.20	92779	SINAPI	ARMAÇÃO DE PILAR OU VIGA DE UMA ESTRUTURA CONVENCIONAL DE CONCRETO ARMADO EM UMA EDIFICAÇÃO TÉRREA OU SOBRADO UTILIZANDO AÇO CA-50 DE 12,5 MM - MONTAGEM. AF_12/2015	KG	659,2	11,62	14,01	9.235,39	0,27 %

Município de Urandi-BA



PREFEITURA MUNICIPAL DE URANDI
CNPJ: 13.982.632/0001-40

2.2.21	96548	SINAPI	ARMAÇÃO DE BLOCO, VIGA BALDRAME OU SAPATA UTILIZANDO AÇO CA-50 DE 16 MM - MONTAGEM. AF_06/2017	KG	108,6	11,01	13,27	1.441,12	0,04 %
2.2.22	92265	SINAPI	FABRICAÇÃO DE FÔRMA PARA VIGAS, EM CHAPA DE MADEIRA COMPENSADA RESINADA. E = 17 MM. AF_09/2020	m²	524,67	124,35	149,93	78.663,77	2,32 %
2.2.23	92455	SINAPI	MONTAGEM E DESMONTAGEM DE FÔRMA DE VIGA, ESCORAMENTO COM GARFO DE MADEIRA, PÉ-DIREITO SIMPLES, EM CHAPA DE MADEIRA RESINADA, 4 UTILIZAÇÕES. AF_09/2020	m²	524,67	162,69	196,16	102.919,27	3,04 %
2.2.24	7512	ORSE	Forma plana para lajes, em compensado plastificado de 12mm, 02 usos, inclusive escoramento	m²	151,6	116,99	141,05	21.383,18	0,63 %
2.2.25	92788	SINAPI	ARMAÇÃO DE LAJE DE UMA ESTRUTURA CONVENCIONAL DE CONCRETO ARMADO EM UMA EDIFICAÇÃO TÉRREA OU SOBRADO UTILIZANDO AÇO CA-50 DE 12,5 MM - MONTAGEM. AF_12/2015	KG	149,8	10,73	12,94	1.938,41	0,06 %
2.2.26	92777	SINAPI	ARMAÇÃO DE PILAR OU VIGA DE UMA ESTRUTURA CONVENCIONAL DE CONCRETO ARMADO EM UMA EDIFICAÇÃO TÉRREA OU SOBRADO UTILIZANDO AÇO CA-50 DE 8,0 MM - MONTAGEM. AF_12/2015	KG	244,7	15,87	19,13	4.681,11	0,14 %
2.2.27	92780	SINAPI	ARMAÇÃO DE PILAR OU VIGA DE UMA ESTRUTURA CONVENCIONAL DE CONCRETO ARMADO EM UMA EDIFICAÇÃO TÉRREA OU SOBRADO UTILIZANDO AÇO CA-50 DE 16,0 MM - MONTAGEM. AF_12/2015	KG	1048,6	10,79	13,01	13.642,29	0,40 %
2.2.28	92784	SINAPI	ARMAÇÃO DE LAJE DE UMA ESTRUTURA CONVENCIONAL DE CONCRETO ARMADO EM UMA EDIFICAÇÃO TÉRREA OU SOBRADO UTILIZANDO AÇO CA-60 DE 5,0 MM - MONTAGEM. AF_12/2015	KG	51,3	16,60	20,01	1.026,51	0,03 %
2.2.29	92785	SINAPI	ARMAÇÃO DE LAJE DE UMA ESTRUTURA CONVENCIONAL DE CONCRETO ARMADO EM UMA EDIFICAÇÃO TÉRREA OU SOBRADO UTILIZANDO AÇO CA-50 DE 6,3 MM - MONTAGEM. AF_12/2015	KG	143,6	15,47	18,65	2.678,14	0,08 %
2.2.30	92786	SINAPI	ARMAÇÃO DE LAJE DE UMA ESTRUTURA CONVENCIONAL DE CONCRETO ARMADO EM UMA EDIFICAÇÃO TÉRREA OU SOBRADO UTILIZANDO AÇO CA-50 DE 8,0 MM - MONTAGEM. AF_12/2015	KG	522,7	14,39	17,35	9.068,85	0,27 %
2.2.31	92787	SINAPI	ARMAÇÃO DE LAJE DE UMA ESTRUTURA CONVENCIONAL DE CONCRETO ARMADO EM UMA EDIFICAÇÃO TÉRREA OU SOBRADO UTILIZANDO AÇO CA-50 DE 10,0 MM - MONTAGEM. AF_12/2015	KG	405,6	12,78	15,41	6.250,30	0,18 %
2.2.32	3315	ORSE	Reboco ou emboço interno, de teto, com argamassa traço t6 - 1:2:10 (cimento / cal / areia), espessura 1,5 cm	m²	6,3	34,25	41,30	260,19	0,01 %
2.2.33	7823	ORSE	Laje pré-fabricada treliçada para piso ou cobertura, inteiroixo 38cm, h=16cm, el. enchimento em EPS h=12cm, inclusive escoramento em madeira e capeamento 4cm.	m²	140,84	225,51	271,90	38.294,40	1,13 %
2.3			IMPERMEABILIZAÇÃO INFRAESTRUTURA					4.757,51	0,14 %
2.3.1	4953	ORSE	Impermeabilização de alicerce e viga baldrame com 2 demãos de tinta asfáltica tipo Neutrol da Vedacit ou similar, exceto argamassa impermeabilização	m²	170,52	23,14	27,90	4.757,51	0,14 %
2.4			ALVENARIA DE VEDAÇÃO					215.218,48	6,35 %

Município de Urandi-BA



PREFEITURA MUNICIPAL DE URANDI
CNPJ: 13.982.632/0001-40

2.4.1	103327	SINAPI	ALVENARIA DE VEDAÇÃO DE BLOCOS CERÂMICOS FURADOS NA VERTICAL DE 19X19X39 CM (ESPESSURA 19 CM) E ARGAMASSA DE ASSENTAMENTO COM PREPARO MANUAL. AF_12/2021	m²	883,66	89,70	108,15	95.567,83	2,82 %
2.4.2	87894	SINAPI	CHAPISCO APLICADO EM ALVENARIA (SEM PRESENÇA DE VÃOS) E ESTRUTURAS DE CONCRETO DE FACHADA, COM COLHER DE PEDREIRO. ARGAMASSA TRAÇO 1:3 COM PREPARO EM BETONEIRA 400L. AF_06/2014	m²	994,82	6,89	8,31	8.266,95	0,24 %
2.4.3	87905	SINAPI	CHAPISCO APLICADO EM ALVENARIA (COM PRESENÇA DE VÃOS) E ESTRUTURAS DE CONCRETO DE FACHADA, COM COLHER DE PEDREIRO. ARGAMASSA TRAÇO 1:3 COM PREPARO EM BETONEIRA 400L. AF_06/2014	m²	772,89	9,10	10,97	8.478,60	0,25 %
2.4.4	87792	SINAPI	EMBOÇO OU MASSA ÚNICA EM ARGAMASSA TRAÇO 1:2:8, PREPARO MECÂNICO COM BETONEIRA 400 L, APLICADA MANUALMENTE EM PANOS CEGOS DE FACHADA (SEM PRESENÇA DE VÃOS), ESPESSURA DE 25 MM. AF_06/2014	m²	994,82	40,04	48,28	48.029,91	1,42 %
2.4.5	87775	SINAPI	EMBOÇO OU MASSA ÚNICA EM ARGAMASSA TRAÇO 1:2:8, PREPARO MECÂNICO COM BETONEIRA 400 L, APLICADA MANUALMENTE EM PANOS DE FACHADA COM PRESENÇA DE VÃOS, ESPESSURA DE 25 MM. AF_06/2014	m²	772,89	58,89	71,00	54.875,19	1,62 %
2.5			PINTURA GERAL					82.366,45	2,43 %
2.5.1	96131	SINAPI	APLICAÇÃO MANUAL DE MASSA ACRÍLICA EM PANOS DE FACHADA COM PRESENÇA DE VÃOS, DE EDIFÍCIOS DE MÚLTIPLOS PAVIMENTOS, DUAS DEMÃOS. AF_05/2017	m²	772,89	25,07	30,23	23.364,46	0,69 %
2.5.2	96132	SINAPI	APLICAÇÃO MANUAL DE MASSA ACRÍLICA EM PANOS DE FACHADA SEM PRESENÇA DE VÃOS, DE EDIFÍCIOS DE MÚLTIPLOS PAVIMENTOS, DUAS DEMÃOS. AF_05/2017	m²	994,82	19,02	22,93	22.811,22	0,67 %
2.5.3	88485	SINAPI	APLICAÇÃO DE FUNDO SELADOR ACRÍLICO EM PAREDES, UMA DEMÃO. AF_06/2014	m²	1673,71	2,61	3,15	5.272,19	0,16 %
2.5.4	88488	SINAPI	APLICAÇÃO MANUAL DE PINTURA COM TINTA LÁTEX ACRÍLICA EM TETO, DUAS DEMÃOS. AF_06/2014	m²	90,48	16,46	19,85	1.796,03	0,05 %
2.5.5	88489	SINAPI	APLICAÇÃO MANUAL DE PINTURA COM TINTA LÁTEX ACRÍLICA EM PAREDES, DUAS DEMÃOS. AF_06/2014	m²	1673,71	14,43	17,40	29.122,55	0,86 %
2.6			PISO DO AUDITÓRIO					147.064,55	4,34 %
2.6.1	94439	SINAPI	(COMPOSIÇÃO REPRESENTATIVA) DO SERVIÇO DE CONTRAPISO EM ARGAMASSA TRAÇO 1:4 (CIM E AREIA), BETONEIRA 400 L, E = 4 CM ÁREAS SECAS E MOLHADAS SOBRE LAJE, E = 3 CM ÁREAS MOLHADAS SOBRE IMPERMEABILIZAÇÃO, CASA E EDIFICAÇÃO PÚBLICA PADRÃO. AF_11/2014	m²	762	48,72	58,74	44.759,88	1,32 %
2.6.2	7767	ORSE	Revestimento cerâmico para piso ou parede, 60 x 60 cm, linha Bianco Plus polido (porcelanato), cor bege, Eliane ou similar, aplicado com argamassa industrializada AC-III, rejuntado com epoxi, exclusive regularização de base ou emboço	m²	762,9	107,58	129,71	98.955,76	2,92 %
2.6.3	12247	ORSE	Rodapé cerâmico 10 x 50,0 cm, porcelanato, Elizabeth ou similar, aplicado com argamassa industrializada ac-iii, rejuntado	m	299,43	7,79	9,39	2.811,65	0,08 %

Município de Urandi-BA



PREFEITURA MUNICIPAL DE URANDI
CNPJ: 13.982.632/0001-40

2.6.4	4973	ORSE	Revestimento cerâmico para piso ou parede, 45 x 45 cm, linha fuoco bianco (porcelanato), Eliane ou similar, aplicado com argamassa industrializada acii, rejuntado, exclusive regularização de base ou emboço	m²	7,23	61,63	74,31	537,26	0,02 %
2.7			ESQUADRIAS					75.820,28	2,24 %
2.7.1	3629	ORSE	Porta em madeira compensada (canela), lisa, semi-ôca, 1.00 x 2.10 m, inclusive batentes e ferragens	un	5	873,38	1.053,03	5.265,15	0,16 %
2.7.2	3547	ORSE	Porta em madeira compensada (canela), lisa, semi-ôca, 0.80 x 2.10 m, inclusive batente e ferragens	un	3	748,07	901,95	2.705,85	0,08 %
2.7.3	102219	SINAPI	PINTURA TINTA DE ACABAMENTO (PIGMENTADA) ESMALTE SINTÉTICO ACETINADO EM MADEIRA, 2 DEMÃOS. AF_01/2021	m²	31,08	15,65	18,87	586,48	0,02 %
2.7.4	91341	SINAPI	PORTA EM ALUMÍNIO DE ABRIR TIPO VENEZIANA COM GUARNIÇÃO, FIXAÇÃO COM PARAFUSOS - FORNECIMENTO E INSTALAÇÃO. AF_12/2019	m²	6,12	636,97	767,99	4.700,10	0,14 %
2.7.5	3736	ORSE	Fechadura para porta de correr, bico de papagaio	un	2	257,25	310,17	620,34	0,02 %
2.7.6	13096	ORSE	Porta em vidro temperado 10mm, incolor, inclusive ferragens de fixação e instalação, exclusive puxador - Rev 01_10/2021	m²	10,5	601,11	724,76	7.609,98	0,22 %
2.7.7	7226	ORSE	Porta em madeira compensada (canela), lisa, semi-ôca, 1,60 x 2,10 m, 2 folhas, com visor(30x30cm), tipo vai-vem, inclusive batentes e ferragens	un	4	1.596,12	1.924,44	7.697,76	0,23 %
2.7.8	94562	SINAPI	JANELA DE AÇO DE CORRER COM 4 FOLHAS PARA VIDRO, COM BATENTE, FERRAGENS E PINTURA ANTICORROSIVA. EXCLUSIVE VIDROS, ALIZAR E CONTRAMARCO. FORNECIMENTO E INSTALAÇÃO. AF_12/2019	m²	2,4	786,95	948,83	2.277,19	0,07 %
2.7.9	11940	ORSE	Janela em alumínio, cor N/P/B, tipo moldura-vidro, max-ar, exclusive vidro	m²	45,02	305,33	368,14	16.573,66	0,49 %
2.7.10	102163	SINAPI	INSTALAÇÃO DE VIDRO LISO FUME, E = 4 MM, EM ESQUADRIA DE ALUMÍNIO OU PVC, FIXADO COM BAGUETE. AF_01/2021_P	m²	47,42	426,23	513,91	24.369,61	0,72 %
2.7.11	100659	SINAPI	ALIZAR DE 5X1,5CM PARA PORTA FIXADO COM PREGOS, PADRÃO MÉDIO - FORNECIMENTO E INSTALAÇÃO. AF_12/2019	M	32	12,74	15,36	491,52	0,01 %
2.7.12	3149	ORSE	Película insulfilm aplicada ou Similar	m2	57,92	41,85	50,46	2.922,64	0,09 %
2.8			FORRO					99.558,17	2,94 %
2.8.3	12023	ORSE	Forro acústico em placas de fibra mineral dim.1200x600x16mm, absorção sonora NRC = 0,55, reflexão luz = 0,79, marca Armstrong, ref. Clean Room, ou similar, resist. fogo: classe A, instalado sobre perfis metálicos	m2	869,2	95,00	114,54	99.558,17	2,94 %
2.9			COBERTURA					430.405,56	12,70 %
2.9.1	COMP. 22	Próprio	ESTRUTURA METÁLICA, EM AÇO ESTRUTURAL, PARA COBERTURAS. INCLUSO FORNECIMENTO, FABRICAÇÃO E MONTAGEM (AUDITÓRIO)	KG	8181,49	17,60	21,22	173.611,22	5,12 %

Município de Urandi-BA



PREFEITURA MUNICIPAL DE URANDI
CNPJ: 13.982.632/0001-40

2.9.3	94231	SINAPI	RUFO EM CHAPA DE AÇO GALVANIZADO NÚMERO 24, CORTE DE 25 CM, INCLUSO TRANSPORTE VERTICAL. AF_07/2019	M	123	60,29	72,69	8.940,87	0,26 %
2.9.4	94228	SINAPI	CALHA EM CHAPA DE AÇO GALVANIZADO NÚMERO 24, DESENVOLVIMENTO DE 50 CM, INCLUSO TRANSPORTE VERTICAL. AF_07/2019	M	58	103,41	124,68	7.231,44	0,21 %
2.9.5	98546	SINAPI	IMPERMEABILIZAÇÃO DE SUPERFÍCIE COM MANTA ASFÁLTICA, UMA CAMADA, INCLUSIVE APLICAÇÃO DE PRIMER ASFÁLTICO, E=3MM. AF_06/2018	m²	90,48	96,59	116,46	10.537,30	0,31 %
2.9.6	89578	SINAPI	TUBO PVC, SÉRIE R, ÁGUA PLUVIAL, DN 100 MM, FORNECIDO E INSTALADO EM CONDUTORES VERTICAIS DE ÁGUAS PLUVIAIS. AF_12/2014	M	24	48,48	58,45	1.402,80	0,04 %
2.9.7	12734	ORSE	Telhamento com telha em aço galvanizado, dupla, trapezoidal, com preenchimento PIR 50mm, pré-pintada, TP40 - 2 x 0,43mm, Kingspan- Isoeste ou similar	m2	524,73	353,86	426,65	223.876,05	6,60 %
2.9.8	9077	ORSE	Cumeeira termoacústica	m	29	137,45	165,72	4.805,88	0,14 %
2.10			INSTALAÇÕES ELÉTRICAS					45.566,72	1,34 %
2.10.1	91926	SINAPI	CABO DE COBRE FLEXÍVEL ISOLADO, 2,5 MM², ANTI-CHAMA 450/750 V, PARA CIRCUITOS TERMINAIS - FORNECIMENTO E INSTALAÇÃO. AF_12/2015	M	1504,3	4,27	5,15	7.747,15	0,23 %
2.10.2	91928	SINAPI	CABO DE COBRE FLEXÍVEL ISOLADO, 4 MM², ANTI-CHAMA 450/750 V, PARA CIRCUITOS TERMINAIS - FORNECIMENTO E INSTALAÇÃO. AF_12/2015	M	1249,7	6,96	8,39	10.484,98	0,31 %
2.10.3	92981	SINAPI	CABO DE COBRE FLEXÍVEL ISOLADO, 16 MM², ANTI-CHAMA 450/750 V, PARA DISTRIBUIÇÃO - FORNECIMENTO E INSTALAÇÃO. AF_12/2015	M	23,1	16,55	19,95	460,85	0,01 %
2.10.4	3802	ORSE	Cabo de cobre flexível isolado, seção 25mm², 450/ 750v / 70°C	m	29,3	33,78	40,73	1.193,39	0,04 %
2.10.5	9968	ORSE	Cabo de cobre flexível isolado, seção 35mm², 450/ 750v / 70°C	m	33,6	46,68	56,28	1.891,01	0,06 %
2.10.6	91941	SINAPI	CAIXA RETANGULAR 4" X 2" BAIXA (0,30 M DO PISO), PVC, INSTALADA EM PAREDE - FORNECIMENTO E INSTALAÇÃO. AF_12/2015	UN	8	9,48	11,43	91,44	0,00 %
2.10.7	91939	SINAPI	CAIXA RETANGULAR 4" X 2" ALTA (2,00 M DO PISO), PVC, INSTALADA EM PAREDE - FORNECIMENTO E INSTALAÇÃO. AF_12/2015	UN	14	27,51	33,17	464,38	0,01 %
2.10.8	91940	SINAPI	CAIXA RETANGULAR 4" X 2" MÉDIA (1,30 M DO PISO), PVC, INSTALADA EM PAREDE - FORNECIMENTO E INSTALAÇÃO. AF_12/2015	UN	21	14,40	17,36	364,56	0,01 %
2.10.9	91944	SINAPI	CAIXA RETANGULAR 4" X 4" BAIXA (0,30 M DO PISO), PVC, INSTALADA EM PAREDE - FORNECIMENTO E INSTALAÇÃO. AF_12/2015	UN	8	12,58	15,17	121,36	0,00 %
2.10.10	91953	SINAPI	INTERRUPTOR SIMPLES (1 MÓDULO), 10A/250V, INCLUINDO SUPORTE E PLACA - FORNECIMENTO E INSTALAÇÃO. AF_12/2015	UN	18	23,71	28,59	514,62	0,02 %
2.10.11	91959	SINAPI	INTERRUPTOR SIMPLES (2 MÓDULOS), 10A/250V, INCLUINDO SUPORTE E PLACA - FORNECIMENTO E INSTALAÇÃO. AF_12/2015	UN	2	37,39	45,08	90,16	0,00 %
2.10.12	92008	SINAPI	TOMADA BAIXA DE EMBUTIR (2 MÓDULOS), 2P+T 10 A, INCLUINDO SUPORTE E PLACA - FORNECIMENTO E INSTALAÇÃO. AF_12/2015	UN	8	39,88	48,08	384,64	0,01 %

Município de Urandi-BA



PREFEITURA MUNICIPAL DE URANDI
CNPJ: 13.982.632/0001-40

2.10.13	91953	SINAPI	INTERRUPTOR SIMPLES (1 MÓDULO), 10A/250V, INCLUINDO SUPORTE E PLACA - FORNECIMENTO E INSTALAÇÃO. AF_12/2015	UN	18	23,71	28,59	514,62	0,02 %
2.10.14	91959	SINAPI	INTERRUPTOR SIMPLES (2 MÓDULOS), 10A/250V, INCLUINDO SUPORTE E PLACA - FORNECIMENTO E INSTALAÇÃO. AF_12/2015	UN	2	37,39	45,08	90,16	0,00 %
2.10.15	92008	SINAPI	TOMADA BAIXA DE EMBUTIR (2 MÓDULOS), 2P+T 10 A, INCLUINDO SUPORTE E PLACA - FORNECIMENTO E INSTALAÇÃO. AF_12/2015	UN	8	39,88	48,08	384,64	0,01 %
2.10.16	91993	SINAPI	TOMADA ALTA DE EMBUTIR (1 MÓDULO), 2P+T 20 A, INCLUINDO SUPORTE E PLACA - FORNECIMENTO E INSTALAÇÃO. AF_12/2015	UN	10	39,39	47,49	474,90	0,01 %
2.10.17	92000	SINAPI	TOMADA BAIXA DE EMBUTIR (1 MÓDULO), 2P+T 10 A, INCLUINDO SUPORTE E PLACA - FORNECIMENTO E INSTALAÇÃO. AF_12/2015	UN	8	24,98	30,12	240,96	0,01 %
2.10.18	92004	SINAPI	TOMADA MÉDIA DE EMBUTIR (2 MÓDULOS), 2P+T 10 A, INCLUINDO SUPORTE E PLACA - FORNECIMENTO E INSTALAÇÃO. AF_12/2015	UN	1	46,92	56,57	56,57	0,00 %
2.10.19	91996	SINAPI	TOMADA MÉDIA DE EMBUTIR (1 MÓDULO), 2P+T 10 A, INCLUINDO SUPORTE E PLACA - FORNECIMENTO E INSTALAÇÃO. AF_12/2015	UN	3	28,50	34,36	103,08	0,00 %
2.10.20	91937	SINAPI	CAIXA OCTOGONAL 3" X 3", PVC, INSTALADA EM LAJE - FORNECIMENTO E INSTALAÇÃO. AF_12/2015	UN	45	10,32	12,44	559,80	0,02 %
2.10.21	93653	SINAPI	DISJUNTOR MONOPOLAR TIPO DIN, CORRENTE NOMINAL DE 10A - FORNECIMENTO E INSTALAÇÃO. AF_10/2020	UN	1	11,39	13,73	13,73	0,00 %
2.10.22	101890	SINAPI	DISJUNTOR MONOPOLAR TIPO NEMA, CORRENTE NOMINAL DE 10 ATÉ 30A - FORNECIMENTO E INSTALAÇÃO. AF_10/2020	UN	3	15,76	19,00	57,00	0,00 %
2.10.23	101894	SINAPI	DISJUNTOR TRIPOLAR TIPO NEMA, CORRENTE NOMINAL DE 60 ATÉ 100A - FORNECIMENTO E INSTALAÇÃO. AF_10/2020	UN	1	153,20	184,71	184,71	0,01 %
2.10.24	93667	SINAPI	DISJUNTOR TRIPOLAR TIPO DIN, CORRENTE NOMINAL DE 10A - FORNECIMENTO E INSTALAÇÃO. AF_10/2020	UN	12	69,83	84,19	1.010,28	0,03 %
2.10.25	7328	ORSE	Luminária de embutir com aletas, para lâmpada fluorescente, 2 x 32w, ref. TBS020232CIRL, da Philips, inclusive reator e lâmpada	un	23	279,91	337,49	7.762,27	0,23 %
2.10.26	97589	SINAPI	LUMINÁRIA TIPO PLAFON EM PLÁSTICO, DE SOBREPOR, COM 1 LÂMPADA FLUORESCENTE DE 15 W, SEM REATOR - FORNECIMENTO E INSTALAÇÃO. AF_02/2020	UN	22	44,05	53,11	1.168,42	0,03 %
2.10.27	100922	SINAPI	REATOR DE PARTIDA RÁPIDA PARA LÂMPADA FLUORESCENTE 1X20W - FORNECIMENTO E INSTALAÇÃO. AF_02/2020	UN	22	60,34	72,75	1.600,50	0,05 %
2.10.28	780	ORSE	Tomada 2p+t, ABNT, 10 A, para piso, com placa em metal amarelo e caixa pvc	un	1	87,76	105,81	105,81	0,00 %
2.10.29	12223	ORSE	Quadro de distribuição de embutir, em chapa de aço, para até 12 disjuntores, com barramento, padrão DIN, exclusive disjuntores	un	1	500,88	603,91	603,91	0,02 %
2.10.30	98111	SINAPI	CAIXA DE INSPEÇÃO PARA ATERRAMENTO, CIRCULAR, EM POLIETILENO, DIÂMETRO INTERNO = 0,3 M. AF_12/2020	UN	1	46,64	56,23	56,23	0,00 %
2.10.31	96985	SINAPI	HASTE DE ATERRAMENTO 5/8 PARA SPDA - FORNECIMENTO E INSTALAÇÃO. AF_12/2017	UN	1	97,79	117,91	117,91	0,00 %
2.10.32	11137	ORSE	Entrada de energia elétrica trifásica demanda entre 19 e 26,6 kw - Rev 01	un	1	2.171,34	2.617,98	2.617,98	0,08 %

Município de Urandi-BA



PREFEITURA MUNICIPAL DE URANDI
CNPJ: 13.982.632/0001-40

2.10.33	91854	SINAPI	ELETRODUTO FLEXIVEL CORRUGADO, PVC, DN 25 MM (3/4"), PARA CIRCUITOS TERMINAIS, INSTALADO EM PAREDE - FORNECIMENTO E INSTALAÇÃO. AF 12/2015	M	50	9,22	11,12	556,00	0,02 %
2.10.34	91844	SINAPI	ELETRODUTO FLEXIVEL CORRUGADO, PVC, DN 25 MM (3/4"), PARA CIRCUITOS TERMINAIS, INSTALADO EM LAJE - FORNECIMENTO E INSTALAÇÃO. AF 12/2015	M	430	6,71	8,09	3.478,70	0,10 %
2.11			DEMAIS SERVIÇOS					831.435,35	24,52 %
2.11.1	99841	SINAPI	GUARDA-CORPO PANORÂMICO COM PERFIS DE ALUMÍNIO E VIDRO LAMINADO 8 MM, FIXADO COM CHUMBADOR MECÂNICO. AF_04/2019_P	M	29,49	1.530,03	1.844,76	54.401,97	1,60 %
2.11.2	12115	ORSE	Tela para projeção, fixa, wide screen, 200", Projetelas ou similar, instalada	un	1	4.460,40	5.377,90	5.377,90	0,16 %
2.11.3	3167	ORSE	Placa de inauguração de obra em alumínio 0,60 x 0,80 m	un	1	1.745,27	2.104,27	2.104,27	0,06 %
2.11.4	COTAÇÃO 1	Próprio	PAINEL RIPADO, INCLUSO CHAPA DE MADEIRA E RIPA DE MADEIRA ACABADAS - FORNECIMENTO E INSTALAÇÃO	m²	15,54	533,33	643,04	9.992,84	0,29 %
2.11.5	12932	ORSE	Poltrona Arena Acustica assento e encosto antipânico estofado tecido poliéster vermelho padrão braço MOB reduzida esq./dir. em PP, fixação no piso, marca Marelli ou similar, inclusive instalação, montagem e frete	un	229	2.701,45	3.257,14	745.885,06	22,00 %
2.11.6	7721	ORSE	Placa de identificação em aço escovado, dobrado nas extremidades dim. 21 x 11cm - Fornecimento e instalação	un	8	156,97	189,26	1.514,08	0,04 %
2.11.7	2412	ORSE	Banco de madeira de lei sem encosto, tipo sueco, medindo 45x45x300cm	un	2	783,36	944,50	1.889,00	0,06 %
2.11.8	2228	ORSE	Fita antiderrapante safety-walk "3m" l=5cm ou similar	m	44	10,64	12,83	564,52	0,02 %
2.11.9	12476	ORSE	Box para banheiro em vidro temperado 8 mm, liso, incolor, de correr, em alumínio branco, inclusive ferragens - fornecimento e instalação - Rev.02_10/2021	m2	5,7	297,21	358,35	2.042,60	0,06 %
2.11.10	12516	ORSE	Espelho plano 6mm	m2	13	488,90	589,47	7.663,11	0,23 %
2.12			FACHADA DO AUDITÓRIO					95.586,57	2,82 %
2.12.1	11347	ORSE	Fornecimento e instalação de fachada em pele de vidro, em vidro laminado 3+3 refletivo	m2	49,44	1.511,97	1.822,98	90.128,13	2,66 %
2.12.2	12056	ORSE	Letra em alumínio 40 x 40cm - instalado	un	26	174,12	209,94	5.458,44	0,16 %
2.13			UTILITÁRIOS SANITÁRIOS					3.852,62	0,11 %
2.13.1	102258	SINAPI	TAPA VISTA DE MICTÓRIO EM PAINEL DE GRANILITE, ESP = 3CM, ASSENTADO COM ARGAMASSA COLANTE AC III-E . AF_01/2021	m²	1,1	324,82	391,64	430,80	0,01 %
2.13.2	95547	SINAPI	SABONETEIRA PLÁSTICA TIPO DISPENSER PARA SABONETE LIQUIDO COM RESERVATÓRIO 800 A 1500 ML, INCLUSO FIXAÇÃO. AF_01/2020	UN	6	68,71	82,84	497,04	0,01 %
2.13.3	12511	ORSE	Dispenser, em plástico, para papel higiênico em rolo	un	5	64,04	77,21	386,05	0,01 %

Município de Urandi-BA



PREFEITURA MUNICIPAL DE URANDI
CNPJ: 13.982.632/0001-40

2.13.4	100870	SINAPI	BARRA DE APOIO RETA, EM ALUMINIO, COMPRIMENTO 60 CM, FIXADA NA PAREDE - FORNECIMENTO E INSTALAÇÃO. AF_01/2020	UN	4	299,55	361,17	1.444,68	0,04 %
2.13.5	1888	ORSE	Espelho plano 3mm	m2	2,88	315,07	379,88	1.094,05	0,03 %
2.14			INSTALAÇÕES HIDRÁULICAS					20.579,18	0,61 %
2.14.1	89401	SINAPI	TUBO, PVC, SOLDÁVEL, DN 20MM, INSTALADO EM RAMAL DE DISTRIBUIÇÃO DE ÁGUA - FORNECIMENTO E INSTALAÇÃO. AF_12/2014	M	17,97	8,45	10,19	183,11	0,01 %
2.14.2	89446	SINAPI	TUBO, PVC, SOLDÁVEL, DN 25MM, INSTALADO EM PRUMADA DE ÁGUA - FORNECIMENTO E INSTALAÇÃO. AF_12/2014	M	148,07	5,71	6,88	1.018,72	0,03 %
2.14.3	89447	SINAPI	TUBO, PVC, SOLDÁVEL, DN 32MM, INSTALADO EM PRUMADA DE ÁGUA - FORNECIMENTO E INSTALAÇÃO. AF_12/2014	M	19,75	12,08	14,56	287,56	0,01 %
2.14.4	89448	SINAPI	TUBO, PVC, SOLDÁVEL, DN 40MM, INSTALADO EM PRUMADA DE ÁGUA - FORNECIMENTO E INSTALAÇÃO. AF_12/2014	M	8,68	17,37	20,94	181,76	0,01 %
2.14.5	89492	SINAPI	JOELHO 90 GRAUS, PVC, SOLDÁVEL, DN 32MM, INSTALADO EM PRUMADA DE ÁGUA - FORNECIMENTO E INSTALAÇÃO. AF_12/2014	UN	3	7,63	9,20	27,60	0,00 %
2.14.6	89481	SINAPI	JOELHO 90 GRAUS, PVC, SOLDÁVEL, DN 25MM, INSTALADO EM PRUMADA DE ÁGUA - FORNECIMENTO E INSTALAÇÃO. AF_12/2014	UN	14	4,82	5,81	81,34	0,00 %
2.14.7	94672	SINAPI	JOELHO 90 GRAUS COM BUCHA DE LATÃO, PVC, SOLDÁVEL, DN 25 MM, X 3/4 INSTALADO EM RESERVAÇÃO DE ÁGUA DE EDIFICAÇÃO QUE POSSUA RESERVATÓRIO DE FIBRA/FIBROCIMENTO FORNECIMENTO E INSTALAÇÃO. AF_06/2016	UN	3	11,45	13,81	41,43	0,00 %
2.14.8	90373	SINAPI	JOELHO 90 GRAUS COM BUCHA DE LATÃO, PVC, SOLDÁVEL, DN 25MM, X 1/2 INSTALADO EM RAMAL OU SUB-RAMAL DE ÁGUA - FORNECIMENTO E INSTALAÇÃO. AF_12/2014	UN	10	15,87	19,13	191,30	0,01 %
2.14.9	94495	SINAPI	REGISTRO DE GAVETA BRUTO, LATÃO, ROSCÁVEL, 1" - FORNECIMENTO E INSTALAÇÃO. AF_08/2021	UN	1	59,69	71,97	71,97	0,00 %
2.14.10	94793	SINAPI	REGISTRO DE GAVETA BRUTO, LATÃO, ROSCÁVEL, 1 1/4", COM ACABAMENTO E CANOPLA CROMADOS - FORNECIMENTO E INSTALAÇÃO. AF_08/2021	UN	1	153,19	184,70	184,70	0,01 %
2.14.11	89987	SINAPI	REGISTRO DE GAVETA BRUTO, LATÃO, ROSCÁVEL, 3/4", COM ACABAMENTO E CANOPLA CROMADOS - FORNECIMENTO E INSTALAÇÃO. AF_08/2021	UN	8	91,75	110,62	884,96	0,03 %
2.14.12	89985	SINAPI	REGISTRO DE PRESSÃO BRUTO, LATÃO, ROSCÁVEL, 3/4", COM ACABAMENTO E CANOPLA CROMADOS - FORNECIMENTO E INSTALAÇÃO. AF_08/2021	UN	2	87,13	105,05	210,10	0,01 %
2.14.13	90371	SINAPI	REGISTRO DE ESFERA, PVC, ROSCÁVEL, COM VOLANTE, 3/4" - FORNECIMENTO E INSTALAÇÃO. AF_08/2021	UN	2	32,00	38,58	77,16	0,00 %
2.14.14	3201	ORSE	Registro tipo esfera em PVC c/borboleta, d = 3/4"	un	1	36,91	44,50	44,50	0,00 %
2.14.15	95141	SINAPI	ADAPTADOR COM FLANGES LIVRES, PVC, SOLDÁVEL LONGO, DN 25 MM X 3/4 , INSTALADO EM RESERVAÇÃO DE ÁGUA DE EDIFICAÇÃO QUE POSSUA RESERVATÓRIO DE FIBRA/FIBROCIMENTO FORNECIMENTO E INSTALAÇÃO. AF_06/2016	UN	2	34,83	41,99	83,98	0,00 %

Município de Urandi-BA



PREFEITURA MUNICIPAL DE URANDI
CNPJ: 13.982.632/0001-40

2.14.16	94656	SINAPI	ADAPTADOR CURTO COM BOLSA E ROSCA PARA REGISTRO, PVC, SOLDÁVEL, DN 25 MM X 3/4 , INSTALADO EM RESERVAÇÃO DE ÁGUA DE EDIFICAÇÃO QUE POSSUA RESERVATÓRIO DE FIBRA/FIBROCIMENTO FORNECIMENTO E INSTALAÇÃO. AF_06/2016	UN	23	6,49	7,82	179,86	0,01 %
2.14.17	89617	SINAPI	TE, PVC, SOLDÁVEL, DN 25MM, INSTALADO EM PRUMADA DE ÁGUA - FORNECIMENTO E INSTALAÇÃO. AF 12/2014	UN	1	6,98	8,42	8,42	0,00 %
2.14.18	100860	SINAPI	CHUVEIRO ELÉTRICO COMUM CORPO PLÁSTICO, TIPO DUCHA FORNECIMENTO E INSTALAÇÃO. AF 01/2020	UN	2	87,75	105,80	211,60	0,01 %
2.14.19	8211	ORSE	Ducha higiênica com registro, linha aspen, ref. 1984 C35 da DECA ou similar	un	4	240,30	289,73	1.158,92	0,03 %
2.14.20	100858	SINAPI	MICTÓRIO SIFONADO LOUÇA BRANCA PADRÃO MÉDIO FORNECIMENTO E INSTALAÇÃO. AF 01/2020	UN	2	632,97	763,17	1.526,34	0,05 %
2.14.21	95472	SINAPI	VASO SANITÁRIO SIFONADO CONVENCIONAL PARA PCD SEM FURO FRONTAL COM LOUÇA BRANCA SEM ASSENTO, INCLUSO CONJUNTO DE LIGAÇÃO PARA BACIA SANITÁRIA AJUSTÁVEL - FORNECIMENTO E INSTALAÇÃO. AF 01/2020	UN	3	640,60	772,37	2.317,11	0,07 %
2.14.22	12276	ORSE	Lavatório com bancada em granito cinza andorinha, e = 2cm, dim 2.20x0.60, com 02 cubas de embutir de louça, sifão ajustável metalizado, válvula cromada, torneira cromada, inclusive rodopia 10 cm, assentada	un	2	1.521,86	1.834,91	3.669,82	0,11 %
2.14.23	12290	ORSE	Lavatório com bancada em granito cinza andorinha, e = 2cm, dim 0.80x0.60, com 01 cuba de louça de embutir, sifão cromado, válvula cromada, torneira cromada, inclusive rodopia 10 cm, assentada.	un	4	898,48	1.083,30	4.333,20	0,13 %
2.14.24	10226	ORSE	Joelho 90° pvc rígido soldável e c/rosca, diam = 25mm x 1/2"	un	15	8,75	10,55	158,25	0,00 %
2.14.25	94703	SINAPI	ADAPTADOR COM FLANGE E ANEL DE VEDAÇÃO, PVC, SOLDÁVEL, DN 25 MM X 3/4 , INSTALADO EM RESERVAÇÃO DE ÁGUA DE EDIFICAÇÃO QUE POSSUA RESERVATÓRIO DE FIBRA/FIBROCIMENTO FORNECIMENTO E INSTALAÇÃO. AF_06/2016	UN	8	22,26	26,84	214,72	0,01 %
2.14.26	94704	SINAPI	ADAPTADOR COM FLANGE E ANEL DE VEDAÇÃO, PVC, SOLDÁVEL, DN 32 MM X 1 , INSTALADO EM RESERVAÇÃO DE ÁGUA DE EDIFICAÇÃO QUE POSSUA RESERVATÓRIO DE FIBRA/FIBROCIMENTO FORNECIMENTO E INSTALAÇÃO. AF_06/2016	UN	1	26,45	31,89	31,89	0,00 %
2.14.27	94705	SINAPI	ADAPTADOR COM FLANGE E ANEL DE VEDAÇÃO, PVC, SOLDÁVEL, DN 40 MM X 1 1/4 , INSTALADO EM RESERVAÇÃO DE ÁGUA DE EDIFICAÇÃO QUE POSSUA RESERVATÓRIO DE FIBRA/FIBROCIMENTO FORNECIMENTO E INSTALAÇÃO. AF_06/2016	UN	1	32,80	39,55	39,55	0,00 %
2.14.28	94658	SINAPI	ADAPTADOR CURTO COM BOLSA E ROSCA PARA REGISTRO, PVC, SOLDÁVEL, DN 32 MM X 1 , INSTALADO EM RESERVAÇÃO DE ÁGUA DE EDIFICAÇÃO QUE POSSUA RESERVATÓRIO DE FIBRA/FIBROCIMENTO FORNECIMENTO E INSTALAÇÃO. AF_06/2016	UN	2	7,67	9,25	18,50	0,00 %

Município de Urandi-BA



PREFEITURA MUNICIPAL DE URANDI
CNPJ: 13.982.632/0001-40

2.14.29	94660	SINAPI	ADAPTADOR CURTO COM BOLSA E ROSCA PARA REGISTRO, PVC, SOLDÁVEL, DN 40 MM X 1 1/4, INSTALADO EM RESERVAÇÃO DE ÁGUA DE EDIFICAÇÃO QUE POSSUA RESERVATÓRIO DE FIBRA/FIBROCIMENTO FORNECIMENTO E INSTALAÇÃO. AF_06/2016	UN	2	12,63	15,23	30,46	0,00 %
2.14.30	1144	ORSE	Joelho de redução 90º de pvc rígido soldável, marrom diâm = 32 x 25mm	un	2	13,00	15,67	31,34	0,00 %
2.14.31	89514	SINAPI	JOELHO 90 GRAUS, PVC, SERIE R, ÁGUA PLUVIAL, DN 40 MM, JUNTA SOLDÁVEL, FORNECIDO E INSTALADO EM RAMAL DE ENCAMINHAMENTO. AF_12/2014	UN	3	10,85	13,08	39,24	0,00 %
2.14.32	89440	SINAPI	TE, PVC, SOLDÁVEL, DN 25MM, INSTALADO EM RAMAL DE DISTRIBUIÇÃO DE ÁGUA - FORNECIMENTO E INSTALAÇÃO. AF_12/2014	UN	19	8,89	10,72	203,68	0,01 %
2.14.33	89443	SINAPI	TE, PVC, SOLDÁVEL, DN 32MM, INSTALADO EM RAMAL DE DISTRIBUIÇÃO DE ÁGUA - FORNECIMENTO E INSTALAÇÃO. AF_12/2014	UN	1	14,21	17,13	17,13	0,00 %
2.14.34	89623	SINAPI	TE, PVC, SOLDÁVEL, DN 40MM, INSTALADO EM PRUMADA DE ÁGUA - FORNECIMENTO E INSTALAÇÃO. AF_12/2014	UN	1	19,80	23,87	23,87	0,00 %
2.14.35	89622	SINAPI	TÊ DE REDUÇÃO, PVC, SOLDÁVEL, DN 32MM X 25MM, INSTALADO EM PRUMADA DE ÁGUA - FORNECIMENTO E INSTALAÇÃO. AF_12/2014	UN	1	14,58	17,58	17,58	0,00 %
2.14.36	89624	SINAPI	TÊ DE REDUÇÃO, PVC, SOLDÁVEL, DN 40MM X 32MM, INSTALADO EM PRUMADA DE ÁGUA - FORNECIMENTO E INSTALAÇÃO. AF_12/2014	UN	1	21,07	25,40	25,40	0,00 %
2.14.37	11093	ORSE	Pia de cozinha com bancada em granito cinza andorinha, e = 2cm, dim 3,10x0,60m, com 02 cubas de aço inox, sifão cromado, válvula cromada, torneira cromada 1/2", inclusive rodopia 10 cm, assentada	un	1	2.282,58	2.752,11	2.752,11	0,08 %
2.15			INSTALAÇÕES SANITÁRIAS					15.022,55	0,44 %
2.15.1	89714	SINAPI	TUBO PVC, SERIE NORMAL, ESGOTO PREDIAL, DN 100 MM, FORNECIDO E INSTALADO EM RAMAL DE DESCARGA OU RAMAL DE ESGOTO SANITÁRIO. AF_12/2014	M	111,97	59,24	71,43	7.998,02	0,24 %
2.15.2	89849	SINAPI	TUBO PVC, SERIE NORMAL, ESGOTO PREDIAL, DN 150 MM, FORNECIDO E INSTALADO EM SUBCOLETOR AÉREO DE ESGOTO SANITÁRIO. AF_12/2014	M	5	65,10	78,49	392,45	0,01 %
2.15.3	89711	SINAPI	TUBO PVC, SERIE NORMAL, ESGOTO PREDIAL, DN 40 MM, FORNECIDO E INSTALADO EM RAMAL DE DESCARGA OU RAMAL DE ESGOTO SANITÁRIO. AF_12/2014	M	17	20,42	24,62	418,54	0,01 %
2.15.4	89712	SINAPI	TUBO PVC, SERIE NORMAL, ESGOTO PREDIAL, DN 50 MM, FORNECIDO E INSTALADO EM RAMAL DE DESCARGA OU RAMAL DE ESGOTO SANITÁRIO. AF_12/2014	M	5,24	30,56	36,85	193,09	0,01 %
2.15.5	89713	SINAPI	TUBO PVC, SERIE NORMAL, ESGOTO PREDIAL, DN 75 MM, FORNECIDO E INSTALADO EM RAMAL DE DESCARGA OU RAMAL DE ESGOTO SANITÁRIO. AF_12/2014	M	2,61	46,40	55,94	146,00	0,00 %
2.15.6	1590	ORSE	Tê sanitário em pvc rígido soldável, para esgoto primário, diâm = 100 x 100mm	un	1	48,82	58,86	58,86	0,00 %
2.15.7	1588	ORSE	Tê sanitário em pvc rígido soldável, para esgoto primário, diâm = 100 x 50mm	un	3	48,01	57,89	173,67	0,01 %
2.15.8	1585	ORSE	Tê sanitário em pvc rígido soldável, para esgoto primário, diâm = 50 x 50mm	un	2	23,05	27,79	55,58	0,00 %

Município de Urandi-BA



PREFEITURA MUNICIPAL DE URANDI
CNPJ: 13.982.632/0001-40

2.15.9	1586	ORSE	Tê sanitário em pvc rígido soldável, para esgoto primário, diâm = 75 x 50mm	un	1	38,62	46,56	46,56	0,00 %
2.15.10	89801	SINAPI	JOELHO 90 GRAUS, PVC, SERIE NORMAL, ESGOTO PREDIAL, DN 50 MM, JUNTA ELÁSTICA, FORNECIDO E INSTALADO EM PRUMADA DE ESGOTO SANITÁRIO OU VENTILAÇÃO. AF_12/2014	UN	5	7,28	8,78	43,90	0,00 %
2.15.11	89798	SINAPI	TUBO PVC, SERIE NORMAL, ESGOTO PREDIAL, DN 50 MM, FORNECIDO E INSTALADO EM PRUMADA DE ESGOTO SANITÁRIO OU VENTILAÇÃO. AF_12/2014	M	3,85	13,60	16,40	63,14	0,00 %
2.15.12	4883	ORSE	Caixa de inspeção 0.60 x 0.60 x 0.60m	un	5	605,93	730,57	3.652,85	0,11 %
2.15.13	7824	ORSE	Caixa sifonada quadrada, com três entradas e uma saída, d=100x100x50mm, PVC, branca, com tampa cega, Tigre ou similar	un	3	35,96	43,36	130,08	0,00 %
2.15.14	1695	ORSE	Caixa sifonada quadrada, com sete entradas e uma saída, d = 150 x 150 x 50mm, ref. nº25, acabamento branco, marca Akros ou similar	un	3	55,80	67,28	201,84	0,01 %
2.15.15	89709	SINAPI	RALO SIFONADO, PVC, DN 100 X 40 MM, JUNTA SOLDÁVEL, FORNECIDO E INSTALADO EM RAMAL DE DESCARGA OU EM RAMAL DE ESGOTO SANITÁRIO. AF_12/2014	UN	2	13,94	16,81	33,62	0,00 %
2.15.16	89728	SINAPI	CURVA CURTA 90 GRAUS, PVC, SERIE NORMAL, ESGOTO PREDIAL, DN 40 MM, JUNTA SOLDÁVEL, FORNECIDO E INSTALADO EM RAMAL DE DESCARGA OU RAMAL DE ESGOTO SANITÁRIO. AF_12/2014	UN	11	11,36	13,70	150,70	0,00 %
2.15.17	89851	SINAPI	JOELHO 45 GRAUS, PVC, SERIE NORMAL, ESGOTO PREDIAL, DN 100 MM, JUNTA ELÁSTICA, FORNECIDO E INSTALADO EM SUBCOLETOR AÉREO DE ESGOTO SANITÁRIO. AF_12/2014	UN	3	25,35	30,56	91,68	0,00 %
2.15.18	89726	SINAPI	JOELHO 45 GRAUS, PVC, SERIE NORMAL, ESGOTO PREDIAL, DN 40 MM, JUNTA SOLDÁVEL, FORNECIDO E INSTALADO EM RAMAL DE DESCARGA OU RAMAL DE ESGOTO SANITÁRIO. AF_12/2014	UN	8	7,69	9,27	74,16	0,00 %
2.15.19	89731	SINAPI	JOELHO 90 GRAUS, PVC, SERIE NORMAL, ESGOTO PREDIAL, DN 50 MM, JUNTA ELÁSTICA, FORNECIDO E INSTALADO EM RAMAL DE DESCARGA OU RAMAL DE ESGOTO SANITÁRIO. AF_12/2014	UN	4	11,47	13,83	55,32	0,00 %
2.15.20	89737	SINAPI	JOELHO 90 GRAUS, PVC, SERIE NORMAL, ESGOTO PREDIAL, DN 75 MM, JUNTA ELÁSTICA, FORNECIDO E INSTALADO EM RAMAL DE DESCARGA OU RAMAL DE ESGOTO SANITÁRIO. AF_12/2014	UN	4	20,03	24,15	96,60	0,00 %
2.15.21	89802	SINAPI	JOELHO 45 GRAUS, PVC, SERIE NORMAL, ESGOTO PREDIAL, DN 50 MM, JUNTA ELÁSTICA, FORNECIDO E INSTALADO EM PRUMADA DE ESGOTO SANITÁRIO OU VENTILAÇÃO. AF_12/2014	UN	2	7,97	9,61	19,22	0,00 %
2.15.22	89806	SINAPI	JOELHO 45 GRAUS, PVC, SERIE NORMAL, ESGOTO PREDIAL, DN 75 MM, JUNTA ELÁSTICA, FORNECIDO E INSTALADO EM PRUMADA DE ESGOTO SANITÁRIO OU VENTILAÇÃO. AF_12/2014	UN	2	15,90	19,17	38,34	0,00 %
2.15.23	89744	SINAPI	JOELHO 90 GRAUS, PVC, SERIE NORMAL, ESGOTO PREDIAL, DN 100 MM, JUNTA ELÁSTICA, FORNECIDO E INSTALADO EM RAMAL DE DESCARGA OU RAMAL DE ESGOTO SANITÁRIO. AF_12/2014	UN	3	25,87	31,19	93,57	0,00 %

Município de Urandi-BA



PREFEITURA MUNICIPAL DE URANDI
CNPJ: 13.982.632/0001-40

2.15.24	10318	ORSE	Joelho 90° pvc rígido, série R, d= 40mm, para esgoto secundário	un	9	18,94	22,84	205,56	0,01 %
2.15.25	1562	ORSE	Junção simples em pvc rígido soldável, para esgoto primário, diâm = 100 x 50mm	un	4	46,26	55,78	223,12	0,01 %
2.15.26	1563	ORSE	Junção simples em pvc rígido soldável, para esgoto primário, diâm = 100 x 75mm	un	1	55,78	67,25	67,25	0,00 %
2.15.27	1564	ORSE	Junção simples em pvc rígido soldável, para esgoto primário, diâm = 100 x 100mm	un	2	55,20	66,55	133,10	0,00 %
2.15.28	1560	ORSE	Junção simples em pvc rígido soldável, para esgoto primário, diâm = 75 x 50mm	un	2	36,03	43,44	86,88	0,00 %
2.15.29	1559	ORSE	Junção simples em pvc rígido soldável, para esgoto primário, diâm = 50 x 50mm	un	1	23,77	28,66	28,66	0,00 %
2.15.30	1561	ORSE	Junção simples em pvc rígido soldável, para esgoto primário, diâm = 75 x 75mm	un	1	41,63	50,19	50,19	0,00 %
2.16			AR CONDICIONADO					56.499,01	1,67 %
2.16.1	103261	SINAPI	AR CONDICIONADO SPLIT INVERTER, PISO TETO, 36000 BTU/H, CICLO FRIO - FORNECIMENTO E INSTALAÇÃO. AF_11/2021_P	UN	3	11.217,96	13.525,49	40.576,47	1,20 %
2.16.2	103260	SINAPI	AR CONDICIONADO SPLIT INVERTER, PISO TETO, 24000 BTU/H, QUENTE/FRIO - FORNECIMENTO E INSTALAÇÃO. AF_11/2021_P	UN	2	5.509,88	6.643,26	13.286,52	0,39 %
2.16.3	103244	SINAPI	AR CONDICIONADO SPLIT INVERTER, HI-WALL (PAREDE), 9000 BTU/H, CICLO FRIO - FORNECIMENTO E INSTALAÇÃO. AF_11/2021_P	UN	1	2.186,30	2.636,02	2.636,02	0,08 %
3			BIBLIOTECA					530.492,24	15,65 %
3.1			MOVIMENTAÇÃO DE TERRA					4.290,25	0,13 %
3.1.1	96523	SINAPI	ESCAVAÇÃO MANUAL PARA BLOCO DE COROAMENTO OU SAPATA (INCLUINDO ESCAVAÇÃO PARA COLOCAÇÃO DE FÔRMAS). AF_06/2017	m³	24,81	93,69	112,96	2.802,54	0,08 %
3.1.2	96527	SINAPI	ESCAVAÇÃO MANUAL DE VALA PARA VIGA BALDRAME (INCLUINDO ESCAVAÇÃO PARA COLOCAÇÃO DE FÔRMAS). AF_06/2017	m³	4,71	122,77	148,02	697,17	0,02 %
3.1.3	93382	SINAPI	REATERRO MANUAL DE VALAS COM COMPACTAÇÃO MECANIZADA. AF_04/2016	m³	19,04	34,44	41,52	790,54	0,02 %
3.2			INFRAESTRUTURA E SUPRAESTRUTURA					65.702,87	1,94 %
3.2.1	94974	SINAPI	CONCRETO MAGRO PARA LASTRO, TRAÇO 1:4,5:4,5 (EM MASSA SECA DE CIMENTO/ AREIA MÉDIA/ BRITA 1) - PREPARO MANUAL. AF_05/2021	m³	10,43	427,13	514,99	5.371,35	0,16 %
3.2.2	96536	SINAPI	FABRICAÇÃO, MONTAGEM E DESMONTAGEM DE FÔRMA PARA VIGA BALDRAME, EM MADEIRA SERRADA, E=25 MM, 4 UTILIZAÇÕES. AF_06/2017	m²	98,2	86,78	104,63	10.274,67	0,30 %
3.2.3	92263	SINAPI	FABRICAÇÃO DE FÔRMA PARA PILARES E ESTRUTURAS SIMILARES, EM CHAPA DE MADEIRA COMPENSADA RESINADA, E = 17 MM. AF_09/2020	m²	86,78	171,94	207,31	17.990,36	0,53 %
3.2.4	98	ORSE	Concreto simples usinado fck=25mpa, bombeado, lançado e adensado em superestrutura	m³	6,73	515,59	621,65	4.183,70	0,12 %
3.2.5	11482	ORSE	Concreto simples usinado fck=25mpa, bombeado, lançado e adensado na infraestrutura	m³	9,26	496,84	599,04	5.547,11	0,16 %

Município de Urandi-BA



PREFEITURA MUNICIPAL DE URANDI
CNPJ: 13.982.632/0001-40

3.2.6	96543	SINAPI	ARMAÇÃO DE BLOCO, VIGA BALDRAME E SAPATA UTILIZANDO AÇO CA-60 DE 5 MM - MONTAGEM. AF_06/2017	KG	16,3	18,99	22,90	373,27	0,01 %
3.2.7	96544	SINAPI	ARMAÇÃO DE BLOCO, VIGA BALDRAME OU SAPATA UTILIZANDO AÇO CA-50 DE 6,3 MM - MONTAGEM. AF_06/2017	KG	221,5	17,32	20,88	4.624,92	0,14 %
3.2.8	96546	SINAPI	ARMAÇÃO DE BLOCO, VIGA BALDRAME OU SAPATA UTILIZANDO AÇO CA-50 DE 10 MM - MONTAGEM. AF_06/2017	KG	277,2	14,01	16,89	4.681,91	0,14 %
3.2.9	96547	SINAPI	ARMAÇÃO DE BLOCO, VIGA BALDRAME OU SAPATA UTILIZANDO AÇO CA-50 DE 12,5 MM - MONTAGEM. AF_06/2017	KG	16,4	11,77	14,19	232,72	0,01 %
3.2.10	92775	SINAPI	ARMAÇÃO DE PILAR OU VIGA DE UMA ESTRUTURA CONVENCIONAL DE CONCRETO ARMADO EM UMA EDIFICAÇÃO TÉRREA OU SOBRADO UTILIZANDO AÇO CA-60 DE 5,0 MM - MONTAGEM. AF_12/2015	KG	91,9	19,12	23,05	2.118,30	0,06 %
3.2.11	92778	SINAPI	ARMAÇÃO DE PILAR OU VIGA DE UMA ESTRUTURA CONVENCIONAL DE CONCRETO ARMADO EM UMA EDIFICAÇÃO TÉRREA OU SOBRADO UTILIZANDO AÇO CA-50 DE 10,0 MM - MONTAGEM. AF_12/2015	KG	185,2	13,94	16,81	3.113,21	0,09 %
3.2.12	92779	SINAPI	ARMAÇÃO DE PILAR OU VIGA DE UMA ESTRUTURA CONVENCIONAL DE CONCRETO ARMADO EM UMA EDIFICAÇÃO TÉRREA OU SOBRADO UTILIZANDO AÇO CA-50 DE 12,5 MM - MONTAGEM. AF_12/2015	KG	50,8	11,62	14,01	711,71	0,02 %
3.2.13	96548	SINAPI	ARMAÇÃO DE BLOCO, VIGA BALDRAME OU SAPATA UTILIZANDO AÇO CA-50 DE 16 MM - MONTAGEM. AF_06/2017	KG	62,6	11,01	13,27	830,70	0,02 %
3.2.14	92780	SINAPI	ARMAÇÃO DE PILAR OU VIGA DE UMA ESTRUTURA CONVENCIONAL DE CONCRETO ARMADO EM UMA EDIFICAÇÃO TÉRREA OU SOBRADO UTILIZANDO AÇO CA-50 DE 16,0 MM - MONTAGEM. AF_12/2015	KG	434,2	10,79	13,01	5.648,94	0,17 %
3.3			COBERTURA					183.729,48	5,42 %
3.3.1	COMP. 21	Próprio	ESTRUTURA METÁLICA, EM AÇO ESTRUTURAL, PARA COBERTURAS. INCLUSO FORNECIMENTO, FABRICAÇÃO E MONTAGEM (BIBLIOTECA)	KG	3475	17,85	21,52	74.782,00	2,21 %
3.3.2	94231	SINAPI	RUFO EM CHAPA DE AÇO GALVANIZADO NÚMERO 24, CORTE DE 25 CM, INCLUSO TRANSPORTE VERTICAL. AF_07/2019	M	90,22	60,29	72,69	6.558,09	0,19 %
3.3.3	94227	SINAPI	CALHA EM CHAPA DE AÇO GALVANIZADO NÚMERO 24, DESENVOLVIMENTO DE 33 CM, INCLUSO TRANSPORTE VERTICAL. AF_07/2019	M	50	76,76	92,55	4.627,50	0,14 %
3.3.4	89512	SINAPI	TUBO PVC, SÉRIE R, ÁGUA PLUVIAL, DN 100 MM, FORNECIDO E INSTALADO EM RAMAL DE ENCAMINHAMENTO. AF_12/2014	M	12	71,59	86,32	1.035,84	0,03 %
3.3.5	12734	ORSE	Telhamento com telha em aço galvanume, dupla, trapezoidal, com preenchimento PIR 50mm, pré-pintada, TP40 - 2 x 0,43mm, Kingspan- Isoeste ou similar	m2	217	353,86	426,65	92.583,05	2,73 %
3.3.6	9077	ORSE	Cumeeira termoacústica	m	25	137,45	165,72	4.143,00	0,12 %
3.4			IMPERMEABILIZAÇÃO					1.874,88	0,06 %
3.4.1	4953	ORSE	Impermeabilização de alicerce e viga baldrame com 2 demãos de tinta asfáltica tipo Neutrol da Vedacit ou similar, exceto argamassa impermeabilização	m²	67,2	23,14	27,90	1.874,88	0,06 %
3.5			ALVENARIA DE VEDAÇÃO					63.674,34	1,88 %

Município de Urandi-BA



PREFEITURA MUNICIPAL DE URANDI
CNPJ: 13.982.632/0001-40

3.5.1	103324	SINAPI	ALVENARIA DE VEDAÇÃO DE BLOCOS CERÂMICOS FURADOS NA VERTICAL DE 14X19X39 CM (ESPESSURA 14 CM) E ARGAMASSA DE ASSENTAMENTO COM PREPARO EM BETONEIRA. AF_12/2021	m²	272,63	73,34	88,43	24.108,67	0,71 %
3.5.2	87894	SINAPI	CHAPISCO APLICADO EM ALVENARIA (SEM PRESENÇA DE VÃOS) E ESTRUTURAS DE CONCRETO DE FACHADA, COM COLHER DE PEDREIRO. ARGAMASSA TRAÇO 1:3 COM PREPARO EM BETONEIRA 400L. AF_06/2014	m²	202,1	6,89	8,31	1.679,45	0,05 %
3.5.3	87905	SINAPI	CHAPISCO APLICADO EM ALVENARIA (COM PRESENÇA DE VÃOS) E ESTRUTURAS DE CONCRETO DE FACHADA, COM COLHER DE PEDREIRO. ARGAMASSA TRAÇO 1:3 COM PREPARO EM BETONEIRA 400L. AF_06/2014	m²	343,16	9,10	10,97	3.764,47	0,11 %
3.5.4	87792	SINAPI	EMBOÇO OU MASSA ÚNICA EM ARGAMASSA TRAÇO 1:2:8, PREPARO MECÂNICO COM BETONEIRA 400 L, APLICADA MANUALMENTE EM PANOS CEGOS DE FACHADA (SEM PRESENÇA DE VÃOS), ESPESSURA DE 25 MM. AF_06/2014	m²	202,1	40,04	48,28	9.757,39	0,29 %
3.5.5	87775	SINAPI	EMBOÇO OU MASSA ÚNICA EM ARGAMASSA TRAÇO 1:2:8, PREPARO MECÂNICO COM BETONEIRA 400 L, APLICADA MANUALMENTE EM PANOS DE FACHADA COM PRESENÇA DE VÃOS, ESPESSURA DE 25 MM. AF_06/2014	m²	343,16	58,89	71,00	24.364,36	0,72 %
3.6			PINTURA GERAL					26.212,97	0,77 %
3.6.1	96131	SINAPI	APLICAÇÃO MANUAL DE MASSA ACRÍLICA EM PANOS DE FACHADA COM PRESENÇA DE VÃOS, DE EDIFÍCIOS DE MÚLTIPLOS PAVIMENTOS, DUAS DEMÃOS. AF_05/2017	m²	343,16	25,07	30,23	10.373,73	0,31 %
3.6.2	96132	SINAPI	APLICAÇÃO MANUAL DE MASSA ACRÍLICA EM PANOS DE FACHADA SEM PRESENÇA DE VÃOS, DE EDIFÍCIOS DE MÚLTIPLOS PAVIMENTOS, DUAS DEMÃOS. AF_05/2017	m²	202,1	19,02	22,93	4.634,15	0,14 %
3.6.3	88485	SINAPI	APLICAÇÃO DE FUNDO SELADOR ACRÍLICO EM PAREDES, UMA DEMÃO. AF_06/2014	m²	545,26	2,61	3,15	1.717,57	0,05 %
3.6.4	88489	SINAPI	APLICAÇÃO MANUAL DE PINTURA COM TINTA LÁTEX ACRÍLICA EM PAREDES. DUAS DEMÃOS. AF_06/2014	m²	545,26	14,43	17,40	9.487,52	0,28 %
3.7			PISO E REVESTIMENTO					40.882,47	1,21 %
3.7.1	94439	SINAPI	(COMPOSIÇÃO REPRESENTATIVA) DO SERVIÇO DE CONTRAPISO EM ARGAMASSA TRAÇO 1:4 (CIM E AREIA), BETONEIRA 400 L, E = 4 CM ÁREAS SECAS E MOLHADAS SOBRE LAJE, E = 3 CM ÁREAS MOLHADAS SOBRE IMPERMEABILIZAÇÃO, CASA E EDIFICAÇÃO PÚBLICA PADRÃO. AF_11/2014	m²	215,72	48,72	58,74	12.671,39	0,37 %
3.7.2	10617	ORSE	Revestimento cerâmico para piso ou parede, 50 x 50 cm, Eliane, linha bianco plus po ou similar, aplicado com argamassa industrializada ac-ii, rejuntado, exclusive regularização de base ou emboço	m2	227,26	88,17	106,31	24.160,01	0,71 %
3.7.3	98689	SINAPI	SOLEIRA EM GRANITO, LARGURA 15 CM, ESPESSURA 2,0 CM. AF_09/2020	M	2,5	83,53	100,71	251,78	0,01 %
3.7.4	10615	ORSE	Revestimento ceramico para parede, 33,5 x 45 cm, Eliane, linha Forma branco AC, aplicado com argamassa industrializada ac-i, rejuntado, exclusive emboço	m2	23,9	51,30	61,85	1.478,22	0,04 %
3.7.5	8777	ORSE	Tampo de balcão em mármore branco, e=3cm	m2	5,55	346,86	418,21	2.321,07	0,07 %

Município de Urandi-BA



PREFEITURA MUNICIPAL DE URANDI
CNPJ: 13.982.632/0001-40

3.8		ESQUADRIAS					23.018,77	0,68 %	
3.8.1	3629	ORSE	Porta em madeira compensada (canela), lisa, semi-ôca, 1.00 x 2.10 m, inclusive batentes e ferragens	un	1	873,38	1.053,03	1.053,03	0,03 %
3.8.2	102219	SINAPI	PINTURA TINTA DE ACABAMENTO (PIGMENTADA) ESMALTE SINTÉTICO ACETINADO EM MADEIRA, 2 DEMÃOS. AF_01/2021	m²	4,2	15,65	18,87	79,25	0,00 %
3.8.3	3736	ORSE	Fechadura para porta de correr, bico de papagaio	un	2	257,25	310,17	620,34	0,02 %
3.8.4	13096	ORSE	Porta em vidro temperado 10mm, incolor, inclusive ferragens de fixação e instalação, exclusive puxador - Rev 01_10/2021	m²	7,98	601,11	724,76	5.783,58	0,17 %
3.8.5	11940	ORSE	Janela em alumínio, cor N/P/B, tipo moldura-vidro, max-ar, exclusive vidro	m²	16	305,33	368,14	5.890,24	0,17 %
3.8.6	102163	SINAPI	INSTALAÇÃO DE VIDRO LISO FUME, E = 4 MM, EM ESQUADRIA DE ALUMÍNIO OU PVC, FIXADO COM BAGUETE. AF_01/2021_P	m²	16	426,23	513,91	8.222,56	0,24 %
3.8.7	100659	SINAPI	ALIZAR DE 5X1,5CM PARA PORTA FIXADO COM PREGOS, PADRÃO MÉDIO - FORNECIMENTO E INSTALAÇÃO. AF_12/2019	M	10,4	12,74	15,36	159,74	0,00 %
3.8.8	3149	ORSE	Película insulfilim aplicada ou Similar	m2	23,98	41,85	50,46	1.210,03	0,04 %
3.9		FORRO					24.708,57	0,73 %	
3.9.1	12023	ORSE	Forro acústico em placas de fibra mineral dim.1200x600x16mm, absorção sonora NRC = 0,55, reflexão luz = 0,79, marca Armstrong, ref. Clean Room, ou similar, resist. fogo: classe A, instalado sobre perfis metálicos	m2	215,72	95,00	114,54	24.708,57	0,73 %
3.10		FACHADA DA BIBLIOTECA					13.283,13	0,39 %	
3.10.1	5057	ORSE	Revestimento metálico em alumínio composto (Alucobond), e=0,3mm, pintura Kaynar 500 composta por seis camadas, inclusive estrutura metálica auxiliar em perfil de viga "U" de 2" - fornecimento e montagem	m²	12,5	505,25	609,18	7.614,75	0,22 %
3.10.2	12056	ORSE	Letra em alumínio 40 x 40cm - instalado	un	27	174,12	209,94	5.668,38	0,17 %
3.11		INSTALAÇÕES ELÉTRICAS					22.236,76	0,66 %	
3.11.1	91935	SINAPI	CABO DE COBRE FLEXÍVEL ISOLADO, 16 MM², ANTI-CHAMA 0,6/1,0 KV, PARA CIRCUITOS TERMINAIS - FORNECIMENTO E INSTALAÇÃO. AF_12/2015	M	20,8	25,56	30,82	641,06	0,02 %
3.11.2	92984	SINAPI	CABO DE COBRE FLEXÍVEL ISOLADO, 25 MM², ANTI-CHAMA 0,6/1,0 KV, PARA REDE ENTERRADA DE DISTRIBUIÇÃO DE ENERGIA ELÉTRICA - FORNECIMENTO E INSTALAÇÃO. AF_12/2021	M	76,2	28,91	34,86	2.656,33	0,08 %
3.11.3	91926	SINAPI	CABO DE COBRE FLEXÍVEL ISOLADO, 2,5 MM², ANTI-CHAMA 450/750 V, PARA CIRCUITOS TERMINAIS - FORNECIMENTO E INSTALAÇÃO. AF_12/2015	M	187,3	4,27	5,15	964,60	0,03 %

Município de Urandi-BA



PREFEITURA MUNICIPAL DE URANDI
CNPJ: 13.982.632/0001-40

3.11.4	91928	SINAPI	CABO DE COBRE FLEXIVEL ISOLADO, 4 MM², ANTI-CHAMA 450/750 V, PARA CIRCUITOS TERMINAIS - FORNECIMENTO E INSTALAÇÃO. AF_12/2015	M	762,6	6,96	8,39	6.398,21	0,19 %
3.11.5	91939	SINAPI	CAIXA RETANGULAR 4" X 2" ALTA (2,00 M DO PISO), PVC, INSTALADA EM PAREDE - FORNECIMENTO E INSTALAÇÃO. AF_12/2015	UN	7	27,51	33,17	232,19	0,01 %
3.11.6	91944	SINAPI	CAIXA RETANGULAR 4" X 4" BAIXA (0,30 M DO PISO), PVC, INSTALADA EM PAREDE - FORNECIMENTO E INSTALAÇÃO. AF_12/2015	UN	15	12,58	15,17	227,55	0,01 %
3.11.7	91940	SINAPI	CAIXA RETANGULAR 4" X 2" MÉDIA (1,30 M DO PISO), PVC, INSTALADA EM PAREDE - FORNECIMENTO E INSTALAÇÃO. AF_12/2015	UN	4	14,40	17,36	69,44	0,00 %
3.11.8	91953	SINAPI	INTERRUPTOR SIMPLES (1 MÓDULO), 10A/250V, INCLUINDO SUPORTE E PLACA - FORNECIMENTO E INSTALAÇÃO. AF_12/2015	UN	3	23,71	28,59	85,77	0,00 %
3.11.9	91959	SINAPI	INTERRUPTOR SIMPLES (2 MÓDULOS), 10A/250V, INCLUINDO SUPORTE E PLACA - FORNECIMENTO E INSTALAÇÃO. AF_12/2015	UN	1	37,39	45,08	45,08	0,00 %
3.11.10	92008	SINAPI	TOMADA BAIXA DE EMBUTIR (2 MÓDULOS), 2P+T 10 A, INCLUINDO SUPORTE E PLACA - FORNECIMENTO E INSTALAÇÃO. AF_12/2015	UN	15	39,88	48,08	721,20	0,02 %
3.11.11	91993	SINAPI	TOMADA ALTA DE EMBUTIR (1 MÓDULO), 2P+T 20 A, INCLUINDO SUPORTE E PLACA - FORNECIMENTO E INSTALAÇÃO. AF_12/2015	UN	7	39,39	47,49	332,43	0,01 %
3.11.12	91937	SINAPI	CAIXA OCTOGONAL 3" X 3", PVC, INSTALADA EM LAJE - FORNECIMENTO E INSTALAÇÃO. AF_12/2015	UN	13	10,32	12,44	161,72	0,00 %
3.11.13	93653	SINAPI	DISJUNTOR MONOPOLAR TIPO DIN, CORRENTE NOMINAL DE 10A - FORNECIMENTO E INSTALAÇÃO. AF_10/2020	UN	2	11,39	13,73	27,46	0,00 %
3.11.14	93654	SINAPI	DISJUNTOR MONOPOLAR TIPO DIN, CORRENTE NOMINAL DE 16A - FORNECIMENTO E INSTALAÇÃO. AF_10/2020	UN	7	11,99	14,46	101,22	0,00 %
3.11.15	7328	ORSE	Luminária de embutir com aletas, para lâmpada fluorescente, 2 x 32w, ref. TBS020232CIRL, da Philips, inclusive reator e lâmpada	un	12	279,91	337,49	4.049,88	0,12 %
3.11.16	97589	SINAPI	LUMINÁRIA TIPO PLAFON EM PLÁSTICO, DE SOBREPOR, COM 1 LÂMPADA FLUORESCENTE DE 15 W, SEM REATOR - FORNECIMENTO E INSTALAÇÃO. AF_02/2020	UN	1	44,05	53,11	53,11	0,00 %
3.11.17	100922	SINAPI	REATOR DE PARTIDA RÁPIDA PARA LÂMPADA FLUORESCENTE 1X20W - FORNECIMENTO E INSTALAÇÃO. AF_02/2020	UN	1	60,34	72,75	72,75	0,00 %
3.11.18	12223	ORSE	Quadro de distribuição de embutir, em chapa de aço, para até 12 disjuntores, com barramento, padrão DIN, exclusive disjuntores	un	1	500,88	603,91	603,91	0,02 %
3.11.19	91854	SINAPI	ELETRODUTO FLEXIVEL CORRUGADO, PVC, DN 25 MM (3/4"), PARA CIRCUITOS TERMINAIS, INSTALADO EM PAREDE - FORNECIMENTO E INSTALAÇÃO. AF_12/2015	M	17	9,22	11,12	189,04	0,01 %
3.11.20	91834	SINAPI	ELETRODUTO FLEXIVEL CORRUGADO, PVC, DN 25 MM (3/4"), PARA CIRCUITOS TERMINAIS, INSTALADO EM FORRO - FORNECIMENTO E INSTALAÇÃO. AF_12/2015	M	175	8,81	10,62	1.858,50	0,05 %
3.11.21	11124	ORSE	Entrada de energia elétrica monofásica demanda entre 6,3 e 8,8 kw - Rev 01	un	1	1.988,08	2.397,03	2.397,03	0,07 %
3.11.22	98111	SINAPI	CAIXA DE INSPEÇÃO PARA ATERRAMENTO, CIRCULAR, EM POLIETILENO, DIÂMETRO INTERNO = 0.3 M. AF_12/2020	UN	2	46,64	56,23	112,46	0,00 %

Município de Urandi-BA



PREFEITURA MUNICIPAL DE URANDI
CNPJ: 13.982.632/0001-40

3.11.23	96985	SINAPI	HASTE DE ATERRAMENTO 5/8 PARA SPDA - FORNECIMENTO E INSTALAÇÃO. AF_12/2017	UN	2	97,79	117,91	235,82	0,01 %
3.12			INSTALAÇÕES HIDRÁULICAS					249,80	0,01 %
3.12.1	89446	SINAPI	TUBO, PVC, SOLDÁVEL, DN 25MM, INSTALADO EM PRUMADA DE ÁGUA - FORNECIMENTO E INSTALAÇÃO. AF_12/2014	M	17,48	5,71	6,88	120,26	0,00 %
3.12.2	89401	SINAPI	TUBO, PVC, SOLDÁVEL, DN 20MM, INSTALADO EM RAMAL DE DISTRIBUIÇÃO DE ÁGUA - FORNECIMENTO E INSTALAÇÃO. AF_12/2014	M	2,2	8,45	10,19	22,42	0,00 %
3.12.3	89617	SINAPI	TE, PVC, SOLDÁVEL, DN 25MM, INSTALADO EM PRUMADA DE ÁGUA - FORNECIMENTO E INSTALAÇÃO. AF_12/2014	UN	1	6,98	8,42	8,42	0,00 %
3.12.4	89619	SINAPI	TÊ DE REDUÇÃO, PVC, SOLDÁVEL, DN 25MM X 20MM, INSTALADO EM PRUMADA DE ÁGUA - FORNECIMENTO E INSTALAÇÃO. AF_12/2014	UN	1	9,53	11,49	11,49	0,00 %
3.12.5	89481	SINAPI	JOELHO 90 GRAUS, PVC, SOLDÁVEL, DN 25MM, INSTALADO EM PRUMADA DE ÁGUA - FORNECIMENTO E INSTALAÇÃO. AF_12/2014	UN	7	4,82	5,81	40,67	0,00 %
3.12.6	89353	SINAPI	REGISTRO DE GAVETA BRUTO, LATÃO, ROSCÁVEL, 3/4" - FORNECIMENTO E INSTALAÇÃO. AF_08/2021	UN	1	38,60	46,54	46,54	0,00 %
3.13			INSTALAÇÕES SANITÁRIAS					18.840,78	0,56 %
3.13.1	89714	SINAPI	TUBO PVC, SERIE NORMAL, ESGOTO PREDIAL, DN 100 MM, FORNECIDO E INSTALADO EM RAMAL DE DESCARGA OU RAMAL DE ESGOTO SANITÁRIO. AF_12/2014	M	31,54	59,24	71,43	2.252,90	0,07 %
3.13.2	89849	SINAPI	TUBO PVC, SERIE NORMAL, ESGOTO PREDIAL, DN 150 MM, FORNECIDO E INSTALADO EM SUBCOLETOR AÉREO DE ESGOTO SANITÁRIO. AF_12/2014	M	5	65,10	78,49	392,45	0,01 %
3.13.3	89711	SINAPI	TUBO PVC, SERIE NORMAL, ESGOTO PREDIAL, DN 40 MM, FORNECIDO E INSTALADO EM RAMAL DE DESCARGA OU RAMAL DE ESGOTO SANITÁRIO. AF_12/2014	M	2,45	20,42	24,62	60,32	0,00 %
3.13.4	89712	SINAPI	TUBO PVC, SERIE NORMAL, ESGOTO PREDIAL, DN 50 MM, FORNECIDO E INSTALADO EM RAMAL DE DESCARGA OU RAMAL DE ESGOTO SANITÁRIO. AF_12/2014	M	0,41	30,56	36,85	15,11	0,00 %
3.13.5	89798	SINAPI	TUBO PVC, SERIE NORMAL, ESGOTO PREDIAL, DN 50 MM, FORNECIDO E INSTALADO EM PRUMADA DE ESGOTO SANITÁRIO OU VENTILAÇÃO. AF_12/2014	M	7,63	13,60	16,40	125,13	0,00 %
3.13.6	89724	SINAPI	JOELHO 90 GRAUS, PVC, SERIE NORMAL, ESGOTO PREDIAL, DN 40 MM, JUNTA SOLDÁVEL, FORNECIDO E INSTALADO EM RAMAL DE DESCARGA OU RAMAL DE ESGOTO SANITÁRIO. AF_12/2014	UN	1	10,64	12,83	12,83	0,00 %
3.13.7	89803	SINAPI	CURVA CURTA 90 GRAUS, PVC, SERIE NORMAL, ESGOTO PREDIAL, DN 50 MM, JUNTA ELÁSTICA, FORNECIDO E INSTALADO EM PRUMADA DE ESGOTO SANITÁRIO OU VENTILAÇÃO. AF_12/2014	UN	2	15,47	18,65	37,30	0,00 %
3.13.8	89746	SINAPI	JOELHO 45 GRAUS, PVC, SERIE NORMAL, ESGOTO PREDIAL, DN 100 MM, JUNTA ELÁSTICA, FORNECIDO E INSTALADO EM RAMAL DE DESCARGA OU RAMAL DE ESGOTO SANITÁRIO. AF_12/2014	UN	1	25,81	31,12	31,12	0,00 %
3.13.9	89726	SINAPI	JOELHO 45 GRAUS, PVC, SERIE NORMAL, ESGOTO PREDIAL, DN 40 MM, JUNTA SOLDÁVEL, FORNECIDO E INSTALADO EM RAMAL DE DESCARGA OU RAMAL DE ESGOTO SANITÁRIO. AF_12/2014	UN	2	7,69	9,27	18,54	0,00 %

Município de Urandi-BA



PREFEITURA MUNICIPAL DE URANDI
CNPJ: 13.982.632/0001-40

3.13.10	89797	SINAPI	JUNÇÃO SIMPLES, PVC, SERIE NORMAL, ESGOTO PREDIAL, DN 100 X 100 MM, JUNTA ELÁSTICA, FORNECIDO E INSTALADO EM RAMAL DE DESCARGA OU RAMAL DE ESGOTO SANITÁRIO. AF_12/2014	UN	2	49,47	59,65	119,30	0,00 %
3.13.11	97906	SINAPI	CAIXA ENTERRADA HIDRÁULICA RETANGULAR, EM ALVENARIA COM BLOCOS DE CONCRETO, DIMENSÕES INTERNAS: 0,6X0,6X0,6 M PARA REDE DE ESGOTO. AF_12/2020	UN	1	448,97	541,32	541,32	0,02 %
3.13.12	89709	SINAPI	RALO SIFONADO, PVC, DN 100 X 40 MM, JUNTA SOLDÁVEL, FORNECIDO E INSTALADO EM RAMAL DE DESCARGA OU EM RAMAL DE ESGOTO SANITÁRIO. AF_12/2014	UN	1	13,94	16,81	16,81	0,00 %
3.13.13	98063	SINAPI	SUMIDOURO CIRCULAR, EM CONCRETO PRÉ-MOLDADO, DIÂMETRO INTERNO = 2,38 M, ALTURA INTERNA = 2,50 M, ÁREA DE INFILTRAÇÃO: 21,3 M² (PARA 8 CONTRIBUINTES). AF_12/2020	UN	1	4.781,37	5.764,90	5.764,90	0,17 %
3.13.14	98056	SINAPI	TANQUE SÉPTICO CIRCULAR, EM CONCRETO PRÉ-MOLDADO, DIÂMETRO INTERNO = 2,38 M, ALTURA INTERNA = 3,0 M, VOLUME ÚTIL: 12234,2 L (PARA 86 CONTRIBUINTES). AF_12/2020	UN	1	7.840,05	9.452,75	9.452,75	0,28 %
3.14			LOUÇAS					1.938,45	0,06 %
3.14.1	86932	SINAPI	VASO SANITÁRIO SIFONADO COM CAIXA ACOPLADA LOUÇA BRANCA - PADRÃO MÉDIO, INCLUSO ENGATE FLEXÍVEL EM METAL CROMADO, 1/2 X 40CM - FORNECIMENTO E INSTALAÇÃO. AF_01/2020	UN	1	455,20	548,83	548,83	0,02 %
3.14.2	12290	ORSE	Lavatório com bancada em granito cinza andorinha, e = 2cm, dim 0.80x0.60, com 01 cuba de louça de embutir, sifão cromado, válvula cromada, torneira cromada, inclusive rodopia 10 cm, assentada.	un	1	898,48	1.083,30	1.083,30	0,03 %
3.14.3	9502	ORSE	Ducha higiênica com registro, linha Link, ref. 1984.C.ACT. LNK, da DECA ou similar	un	1	254,06	306,32	306,32	0,01 %
3.15			DIVERSOS					39.848,72	1,18 %
3.15.1	95547	SINAPI	SABONETEIRA PLÁSTICA TIPO DISPENSER PARA SABONETE LÍQUIDO COM RESERVATÓRIO 800 A 1500 ML, INCLUSO FIXAÇÃO. AF_01/2020	UN	1	68,71	82,84	82,84	0,00 %
3.15.2	100870	SINAPI	BARRA DE APOIO RETA, EM ALUMÍNIO, COMPRIMENTO 60 CM, FIXADA NA PAREDE - FORNECIMENTO E INSTALAÇÃO. AF_01/2020	UN	2	299,55	361,17	722,34	0,02 %
3.15.3	100874	SINAPI	PUXADOR PARA PCD, FIXADO NA PORTA - FORNECIMENTO E INSTALAÇÃO. AF_01/2020	UN	1	321,11	387,16	387,16	0,01 %
3.15.4	12511	ORSE	Dispenser, em plástico, para papel higiênico em rolo	un	1	64,04	77,21	77,21	0,00 %
3.15.5	1888	ORSE	Espelho plano 3mm	m2	0,8	315,07	379,88	303,90	0,01 %
3.15.6	3167	ORSE	Placa de inauguração de obra em alumínio 0,60 x 0,80 m	un	1	1.745,27	2.104,27	2.104,27	0,06 %

Município de Urandi-BA



PREFEITURA MUNICIPAL DE URANDI
CNPJ: 13.982.632/0001-40

3.15.7	COTAÇÃO 2	Próprio	Reservatório Metálico Taça Coluna Cheia, confeccionado em chapas de aço carbono, apoiado sobre base de concreto armado específico para água potável, pintado internamente com 02 demãos de Epóxi AWWA dupla função (fundo e acabamento) na cor azul piscina e externamente com 01 demão de fundo prime sintético, 02 demãos de acabamento com esmalte sintético automotivo, inclusive bocal de inspeção articulado no teto medindo 600mm, conexões de entrada e saída, conexões de dreno, conexões de extravasor, escadas interna e externa fixas, para manutenção e limpeza, tipo marinho, ninchos para fixação do reservatório na fundação, suporte fixo para tubulações, suporte no teto do reservatório: para fixação de boia elétrica, para fixação de para raio e para fixação de luz de sinalização; guarda corpo na escada externa e gradil de proteção no teto, projeto de fundação, transporte (FRETE), descarregamento e içamento	UN	1	30.000,00	36.171,00	36.171,00	1,07 %
4			ÁREA EXTERNA					61.824,06	1,82 %
4.1			ESQUADRIAS E URBANIZAÇÃO					59.148,71	1,74 %
4.1.1	4330	ORSE	Portão em tubo de aço galvanizado d=1", padrão escolas	m2	29,82	410,88	495,40	14.772,83	0,44 %
4.1.2	7734	ORSE	Grade de ferro com barra quadrada de 1/2" na vertical, quatro barras de ferro chata de 1 1/2"x3/16" na horizontal e montantes em perfil "u" dobrado de udc, de 75 x 38 x 2,65mm, inclus. portão, mureta h=0,35m revest c/ pedra miracema (padrão ESCOLAS)	m2	10,17	510,44	615,44	6.259,02	0,18 %
4.1.3	92398	SINAPI	EXECUÇÃO DE PÁTIO/ESTACIONAMENTO EM PISO INTERTRAVADO, COM BLOCO RETANGULAR COR NATURAL DE 20 X 10 CM, ESPESSURA 8 CM. AF_12/2015	m²	246,31	70,72	85,27	21.002,85	0,62 %
4.1.4	94276	SINAPI	ASSENTAMENTO DE GUIA (MEIO-FIO) EM TRECHO CURVO, CONFECCIONADA EM CONCRETO PRÉ-FABRICADO, DIMENSÕES 100X15X13X20 CM (COMPRIMENTO X BASE INFERIOR X BASE SUPERIOR X ALTURA), PARA URBANIZAÇÃO INTERNA DE EMPREENDIMENTOS. AF_06/2016	M	159,43	47,06	56,74	9.046,06	0,27 %
4.1.5	98504	SINAPI	PLANTIO DE GRAMA EM PLACAS. AF_05/2018	m²	245,01	11,41	13,76	3.371,34	0,10 %
4.1.6	102501	SINAPI	PINTURA DE FAIXA DE PEDESTRE OU ZEBRADA COM TINTA ACRÍLICA, E = 30 CM, APLICAÇÃO MANUAL. AF_05/2021	m²	9,6	22,75	27,43	263,33	0,01 %
4.1.7	9880	ORSE	Planta - Palmeira cica (cyca revoluta) h=1,00m, fornecimento e plantio	un	1	448,78	541,09	541,09	0,02 %
4.1.8	9998	ORSE	Planta - Yuca Elefante (yucca elephantipes), h=1,60m, fornecimento e plantio	un	8	330,62	398,63	3.189,04	0,09 %
4.1.9	7668	ORSE	Planta - Agave azul (agave americana), fornecimento e plantio	un	5	116,64	140,63	703,15	0,02 %
4.2			LIMPEZA FINAL					2.675,35	0,08 %

Município de Urandi-BA



PREFEITURA MUNICIPAL DE URANDI
CNPJ: 13.982.632/0001-40

4.2.1	2450 ORSE	Limpeza geral	m²	1005,77	2,21	2,66	2.675,35	0,08 %
-------	-----------	---------------	----	---------	------	------	----------	--------

Total sem BDI 2.811.839,25
Total do BDI 578.400,81
Total Geral 3.390.240,06



Henrique de Souza Rodrigues
Engenheiro Civil
CREA: 141978497-8

Município de Urandi-BA



PREFEITURA MUNICIPAL DE URANDI
CNPJ: 13.982.632/0001-40



Obra
CONSTRUÇÃO DE UM AUDITÓRIO E BIBLIOTECA MUNICIPAL

Bancos
SINAPI - 03/2022 - Bahia
ORSE - 02/2022 - Sergipe

B.D.I.
20,57%

Encargos Sociais
Não Desonerado: embutido nos
preços unitário dos insumos de
mão de obra, de acordo com as
bases.

Planilha Orçamentária Analítica

1			SERVIÇOS PRELIMINARES					88.864,04	
1.1	Código	Banco	Descrição	Tipo	Und	Quant.	Valor Unit	Total	
Composição	51	ORSE	Placa de obra em chapa aço galvanizado, instalada - Rev 02_01/2022	Mobilização / Instalações Provisórias / Desmobilização	m²	1,0000000	374,78	374,78	
Composição Auxiliar	10549	ORSE	Encargos Complementares - Servente	Provisórios	h	2,0000000	3,61	7,22	
Composição Auxiliar	10551	ORSE	Encargos Complementares - Carpinteiro	Provisórios	h	1,0000000	3,52	3,52	
Insumo	1569	ORSE	Madeira mista serrada (barrote) 6 x 6cm - 0,0036 m³/m (angelim, louro)	Material	m	4,0000000	10,13	40,52	
Insumo	6995	ORSE	Madeira mista serrada (sarrafo) 2,2 x 5,5cm - 0,00121 m³/m	Material	m	1,0000000	3,89	3,89	
Insumo	00001213	SINAPI	CARPINTEIRO DE FORMAS	Mão de Obra	H	1,0000000	19,58	19,58	
Insumo	00004813	SINAPI	PLACA DE OBRA (PARA CONSTRUCAO CIVIL) EM CHAPA GALVANIZADA *N. 22", ADESIVADA, DE *2,4 X 1,2* M (SEM POSTES PARA FIXACAO)	Material	m²	1,0000000	272,50	272,50	
Insumo	00005075	SINAPI	PREGO DE ACO POLIDO COM CABECA 18 X 30 (2 3/4 X 10)	Material	KG	0,1500000	22,23	3,33	
Insumo	00006111	SINAPI	SERVENTE DE OBRAS	Mão de Obra	H	2,0000000	12,11	24,22	
				MO sem LS =>	43,80	LS =>	0,00	MO com LS =>	43,80
				Valor do BDI =>	77,09			Valor com BDI =>	451,87
				Quant. =>	2,6400000	Preço Total =>	1.192,94		
1.2	Código	Banco	Descrição	Tipo	Und	Quant.	Valor Unit	Total	
Composição	5088	ORSE	Barracão para Obras de Médio Porte Reaproveitamento 2 vezes	Mobilização / Instalações Provisórias / Desmobilização	m²	1,0000000	247,39	247,39	
Composição Auxiliar	54	ORSE	Barracão para escritório de obra porte médio s=43,56m2 com materiais novos	Mobilização / Instalações Provisórias / Desmobilização	un	0,0115000	21.512,33	247,39	
				MO sem LS =>	71,46	LS =>	0,00	MO com LS =>	71,46
				Valor do BDI =>	50,89			Valor com BDI =>	298,28
				Quant. =>	15,0000000	Preço Total =>	4.474,20		
1.2	Código	Banco	Descrição	Tipo	Und	Quant.	Valor Unit	Total	

Município de Urandi-BA



PREFEITURA MUNICIPAL DE URANDI
CNPJ: 13.982.632/0001-40

Composição	90777	SINAPI	ENGENHEIRO CIVIL DE OBRA JUNIOR COM ENCARGOS COMPLEMENTARES	SEDI - SERVIÇOS DIVERSOS	H	1,0000000	108,08	108,08		
Composição Auxiliar	95402	SINAPI	CURSO DE CAPACITAÇÃO PARA ENGENHEIRO CIVIL DE OBRA JÚNIOR (ENCARGOS COMPLEMENTARES) - HORISTA	SEDI - SERVIÇOS DIVERSOS	H	1,0000000	1,26	1,26		
Insumo	00002706	SINAPI	ENGENHEIRO CIVIL DE OBRA JUNIOR	Mão de Obra	H	1,0000000	105,28	105,28		
Insumo	00043486	SINAPI	EPI - FAMILIA ENGENHEIRO CIVIL - HORISTA (ENCARGOS COMPLEMENTARES - COLETADO CAIXA)	Equipamento	H	1,0000000	0,66	0,66		
Insumo	00043462	SINAPI	FERRAMENTAS - FAMILIA ENGENHEIRO CIVIL - HORISTA (ENCARGOS COMPLEMENTARES - COLETADO CAIXA)	Equipamento	H	1,0000000	0,01	0,01		
Insumo	00037372	SINAPI	EXAMES - HORISTA (COLETADO CAIXA)	Outros	H	1,0000000	0,81	0,81		
Insumo	00037373	SINAPI	SEGURO - HORISTA (COLETADO CAIXA)	Taxas	H	1,0000000	0,06	0,06		
				MO sem LS =>		106,54	LS =>	0,00	MO com LS =>	106,54
				Valor do BDI =>		22,23			Valor com BDI =>	130,31
						Quant. =>	288,0000000	Preço Total =>	37.529,28	

1.3	Código	Banco	Descrição	Tipo	Und	Quant.	Valor Unit	Total		
Composição	9142	ORSE	Tapume em chapa OSB LP (2,20x1,22m), esp = 10mm (1 uso)	Mobilização / Instalações	m²	1,0000000	99,55	99,55		
Composição Auxiliar	10549	ORSE	Encargos Complementares - Servente	Provisórias / Desmobilização	h	0,7000000	3,61	2,53		
Composição Auxiliar	10551	ORSE	Encargos Complementares - Carpinteiro	Provisórias	h	0,7000000	3,52	2,46		
Insumo	1569	ORSE	Madeira mista serrada (barrote) 6 x 6cm - 0,0036 m3/m (angelim, louro)	Material	m	2,8350000	10,13	28,72		
Insumo	9436	ORSE	Chapa OSB LP tapume 2,20x1,22x10mm Stand	Material	m²	1,1000000	36,89	40,58		
Insumo	00001213	SINAPI	CARPINTEIRO DE FORMAS	Mão de Obra	H	0,7000000	19,58	13,71		
Insumo	00005067	SINAPI	PREGO DE ACO POLIDO COM CABECA 16 X 24 (2 1/4 X 12)	Material	KG	0,1300000	23,69	3,08		
Insumo	00006111	SINAPI	SERVENTE DE OBRAS	Mão de Obra	H	0,7000000	12,11	8,48		
				MO sem LS =>		22,19	LS =>	0,00	MO com LS =>	22,19
				Valor do BDI =>		20,48			Valor com BDI =>	120,03
						Quant. =>	313,3500000	Preço Total =>	37.611,40	

1.4	Código	Banco	Descrição	Tipo	Und	Quant.	Valor Unit	Total
Composição	4176	ORSE	Locação de construção de edificação entre 200 e 1000 m2, inclusive execução de gabarito de madeira	Locação de Edificações	m²	1,0000000	6,64	6,64
Composição Auxiliar	10549	ORSE	Encargos Complementares - Servente	Provisórias	h	0,0400000	3,61	0,14
Composição Auxiliar	10551	ORSE	Encargos Complementares - Carpinteiro	Provisórias	h	0,0400000	3,52	0,14
Insumo	48	ORSE	Auxiliar topografia - T4 - Segundo grau completo - DNIT - Mês de ref.: 02/20	Mão de Obra	h	0,0200000	21,76	0,44
Insumo	70	ORSE	Topografo - T2 - Fonte DNIT - Mês de ref.: 02/20	Mão de Obra	h	0,0200000	36,30	0,73

Município de Urandi-BA



PREFEITURA MUNICIPAL DE URANDI
CNPJ: 13.982.632/0001-40

Insumo	1569	ORSE	Madeira mista serrada (barrote) 6 x 6cm - 0,0036 m3/m (angelim, louro)	Material	m	0,1300000	10,13	1,32		
Insumo	00000345	SINAPI	ARAME GALVANIZADO 18 BWG, D = 1,24MM (0,009 KG/M)	Material	KG	0,0200000	37,01	0,74		
Insumo	00001213	SINAPI	CARPINTEIRO DE FORMAS	Mão de Obra	H	0,0400000	19,58	0,78		
Insumo	00005067	SINAPI	PREGO DE ACO POLIDO COM CABECA 16 X 24 (2 1/4 X 12)	Material	KG	0,0120000	23,69	0,28		
Insumo	00006111	SINAPI	SERVENTE DE OBRAS	Mão de Obra	H	0,0400000	12,11	0,48		
Insumo	00010567	SINAPI	TABUA *2,5 X 23* CM EM PINUS, MISTA OU EQUIVALENTE DA REGIAO - BRUTA	Material	M	0,1500000	10,56	1,58		
					MO sem LS =>	2,43	LS =>	0,00	MO com LS =>	2,43
					Valor do BDI =>	1,37			Valor com BDI =>	8,01
					Quant. =>	1.005,7700000	Preço Total =>	8.056,22		

2			AUDITÓRIO					2.709.059,72		
2.1			MOVIMENTAÇÃO DE TERRA					19.379,23		
2.1.1	Código	Banco	Descrição	Tipo	Und	Quant.	Valor Unit	Total		
Composição	7086	ORSE	Aterro mecanizado com trator de esteira, inclusive compactação (mão de obra, caminhão pica. e rolo)	Aterros / Reaterros / Compactações	m³	1,0000000	3,39	3,39		
Composição Auxiliar	10549	ORSE	Encargos Complementares - Servente	Provisórios	h	0,0230000	3,61	0,08		
Insumo	2458	ORSE	Caminhao tanque (pipa)10000 l (m. benz - 2423 K - 184,0 hp ou equivalente)	Equipamento	h	0,0080000	77,84	0,62		
Insumo	2501	ORSE	Trator esteira (cat - d6m - xl - 163-6a nacional 140,0 hp ou equivalente)	Equipamento	h	0,0080000	193,92	1,55		
Insumo	4246	ORSE	Aluguel de rolo Compactador DYNAPAC CA- 250P pé de carneiro autop. 11,25 t vibrat	Equipamento	h	0,0080000	106,90	0,86		
Insumo	00006111	SINAPI	SERVENTE DE OBRAS	Mão de Obra	H	0,0230000	12,11	0,28		
					MO sem LS =>	0,28	LS =>	0,00	MO com LS =>	0,28
					Valor do BDI =>	0,70			Valor com BDI =>	4,09
					Quant. =>	367,0900000	Preço Total =>	1.501,40		

2.1.2	Código	Banco	Descrição	Tipo	Und	Quant.	Valor Unit	Total		
Composição	2524	ORSE	Escavação e carga com trator de esteiras com lâmina e carregadeira, de material de 1ª categoria ou de jazida	Execução de Cortes e Aterros	m³	1,0000000	3,59	3,59		
Composição Auxiliar	10549	ORSE	Encargos Complementares - Servente	Provisórios	h	0,0096000	3,61	0,03		
Insumo	2478	ORSE	Pa carreg. s/ pneus Caterpillar - 950 G H	Equipamento	h	0,0096154	163,60	1,57		
Insumo	2501	ORSE	Trator esteira (cat - d6m - xl - 163-6a nacional 140,0 hp ou equivalente)	Equipamento	h	0,0096154	193,92	1,86		
Insumo	00006111	SINAPI	SERVENTE DE OBRAS	Mão de Obra	H	0,0096154	12,11	0,12		
					MO sem LS =>	0,12	LS =>	0,00	MO com LS =>	0,12

Município de Urandi-BA



PREFEITURA MUNICIPAL DE URANDI
CNPJ: 13.982.632/0001-40

Valor do BDI => 0,74
Quant. => 300,0000000 Valor com BDI => 4,33
Preço Total => 1.299,00

2.1.3	Código	Banco	Descrição	Tipo	Und	Quant.	Valor Unit	Total		
Composição	96523	SINAPI	ESCAVAÇÃO MANUAL PARA BLOCO DE COROAMENTO OU SAPATA (INCLUINDO ESCAVAÇÃO PARA COLOCAÇÃO DE FÔRMAS). AF_06/2017	MOVT - MOVIMENTO DE TERRA	m³	1,0000000	93,69	93,69		
Composição Auxiliar	88316	SINAPI	SERVENTE COM ENCARGOS COMPLEMENTARES	SEDI - SERVIÇOS DIVERSOS	H	3,0530000	19,93	60,85		
Composição Auxiliar	88309	SINAPI	PEDREIRO COM ENCARGOS COMPLEMENTARES	SEDI - SERVIÇOS DIVERSOS	H	1,1890000	27,62	32,84		
				MO sem LS =>		61,26	LS =>	0,00	MO com LS =>	61,26
				Valor do BDI =>		19,27			Valor com BDI =>	112,96
						Quant. =>	97,3500000	Preço Total =>		10.996,66

2.1.4	Código	Banco	Descrição	Tipo	Und	Quant.	Valor Unit	Total		
Composição	96527	SINAPI	ESCAVAÇÃO MANUAL DE VALA PARA VIGA BALDRAME (INCLUINDO ESCAVAÇÃO PARA COLOCAÇÃO DE FÔRMAS). AF_06/2017	MOVT - MOVIMENTO DE TERRA	m³	1,0000000	122,77	122,77		
Composição Auxiliar	88316	SINAPI	SERVENTE COM ENCARGOS COMPLEMENTARES	SEDI - SERVIÇOS DIVERSOS	H	4,1380000	19,93	82,47		
Composição Auxiliar	88309	SINAPI	PEDREIRO COM ENCARGOS COMPLEMENTARES	SEDI - SERVIÇOS DIVERSOS	H	1,4590000	27,62	40,30		
				MO sem LS =>		80,00	LS =>	0,00	MO com LS =>	80,00
				Valor do BDI =>		25,25			Valor com BDI =>	148,02
						Quant. =>	17,2300000	Preço Total =>		2.550,38

2.1.5	Código	Banco	Descrição	Tipo	Und	Quant.	Valor Unit	Total		
Composição	93382	SINAPI	REATERRO MANUAL DE VALAS COM COMPACTAÇÃO MECANIZADA. AF_04/2016	MOVT - MOVIMENTO DE TERRA	m³	1,0000000	34,44	34,44		
Composição Auxiliar	91533	SINAPI	COMPACTADOR DE SOLOS DE PERCUSSÃO (SOQUETE) COM MOTOR A GASOLINA 4 TEMPOS, POTÊNCIA 4 CV - CHP DIURNO. AF_08/2015	CHOR - CUSTOS HORÁRIOS DE MÁQUINAS E EQUIPAMENTOS	CHP	0,2740000	40,62	11,13		
Composição Auxiliar	91534	SINAPI	COMPACTADOR DE SOLOS DE PERCUSSÃO (SOQUETE) COM MOTOR A GASOLINA 4 TEMPOS, POTÊNCIA 4 CV - CHI DIURNO. AF_08/2015	CHOR - CUSTOS HORÁRIOS DE MÁQUINAS E EQUIPAMENTOS	CHI	0,2540000	32,00	8,13		
Composição Auxiliar	95606	SINAPI	UMIDIFICAÇÃO DE MATERIAL PARA VALAS COM CAMINHÃO PIPA 10000L. AF_11/2016	MOVT - MOVIMENTO DE TERRA	m³	1,0000000	2,23	2,23		
Composição Auxiliar	88316	SINAPI	SERVENTE COM ENCARGOS COMPLEMENTARES	SEDI - SERVIÇOS DIVERSOS	H	0,6500000	19,93	12,95		
				MO sem LS =>		21,21	LS =>	0,00	MO com LS =>	21,21
				Valor do BDI =>		7,08			Valor com BDI =>	41,52
						Quant. =>	73,0200000	Preço Total =>		3.031,79

2.2			INFRAESTRUTURA E SUPRAESTRUTURA					565.947,49
2.2.1	Código	Banco	Descrição	Tipo	Und	Quant.	Valor Unit	Total

Município de Urandi-BA



PREFEITURA MUNICIPAL DE URANDI
CNPJ: 13.982.632/0001-40

Composição	91	ORSE	Alvenaria pedra calcárea argamassada c/ cimento e areia traço t-4 (1:5) - 1 saco cimento 50kg / 5 padiolas areia dim. 0,35x0,45x0,23m - Confeção mecânica e transporte	Alvenarias de Pedra e Concretos para Fundações	m³	1,0000000	450,23	450,23		
Composição Auxiliar	1906	ORSE	Argamassa cimento e areia traço t-4 (1:5) - 1 saco cimento 50kg / 5 padiolas areia dim. 0,35x0,45x0,23m - Confeção mecânica e transporte	Argamassas	m³	0,3000000	396,18	118,85		
Composição Auxiliar	10549	ORSE	Encargos Complementares - Servente	Provisórios	h	6,0000000	3,61	21,66		
Composição Auxiliar	10550	ORSE	Encargos Complementares - Pedreiro	Provisórios	h	6,0000000	3,52	21,12		
Insumo	00004730	SINAPI	PEDRA DE MAO OU PEDRA RACHAO PARA ARRIMO/FUNDACAO (POSTO PEDREIRA/FORNECEDOR. SEM FRETE)	Material	m³	1,2000000	82,20	98,64		
Insumo	00004750	SINAPI	PEDREIRO	Mão de Obra	H	6,0000000	19,55	117,30		
Insumo	00006111	SINAPI	SERVENTE DE OBRAS	Mão de Obra	H	6,0000000	12,11	72,66		
					MO sem LS =>	204,49	LS =>	0,00	MO com LS =>	204,49
					Valor do BDI =>	92,61			Valor com BDI =>	542,84
					Quant. =>	5,0000000	Preço Total =>	2.714,20		

2.2.2	Código	Banco	Descrição	Tipo	Und	Quant.	Valor Unit	Total		
Composição	94974	SINAPI	CONCRETO MAGRO PARA LASTRO, TRAÇO 1:4,5:4,5 (EM MASSA SECA DE CIMENTO/ AREIA MÉDIA/ BRITA 1) - PREPARO MANUAL. AF_05/2021	FUES - FUNDAÇÕES E ESTRUTURAS	m³	1,0000000	427,13	427,13		
Composição Auxiliar	88316	SINAPI	SERVENTE COM ENCARGOS COMPLEMENTARES	SEDI - SERVIÇOS DIVERSOS	H	6,2858000	19,93	125,28		
Insumo	00000370	SINAPI	AREIA MEDIA - POSTO JAZIDA/FORNECEDOR (RETIRADO NA JAZIDA, SEM TRANSPORTE)	Material	m³	0,8538000	97,50	83,25		
Insumo	00001379	SINAPI	CIMENTO PORTLAND COMPOSTO CP II-32	Material	KG	218,9300000	0,76	166,39		
Insumo	00004721	SINAPI	PEDRA BRITADA N. 1 (9,5 a 19 MM) POSTO PEDREIRA/FORNECEDOR, SEM FRETE	Material	m³	0,5971000	87,46	52,22		
					MO sem LS =>	77,44	LS =>	0,00	MO com LS =>	77,44
					Valor do BDI =>	87,86			Valor com BDI =>	514,99
					Quant. =>	4,9700000	Preço Total =>	2.559,50		

2.2.3	Código	Banco	Descrição	Tipo	Und	Quant.	Valor Unit	Total
Composição	96533	SINAPI	FABRICAÇÃO, MONTAGEM E DESMONTAGEM DE FÔRMA PARA VIGA BALDRAME, EM MADEIRA SERRADA, E=25 MM, 2 UTILIZAÇÕES. AF_06/2017	FUES - FUNDAÇÕES E ESTRUTURAS	m²	1,0000000	133,03	133,03
Composição Auxiliar	91692	SINAPI	SERRA CIRCULAR DE BANCADA COM MOTOR ELÉTRICO POTÊNCIA DE 5HP, COM COIFA PARA DISCO 10" - CHP DIURNO. AF_08/2015	CHOR - CUSTOS HORÁRIOS DE MÁQUINAS E EQUIPAMENTOS	CHP	0,0320000	32,46	1,04
Composição Auxiliar	91693	SINAPI	SERRA CIRCULAR DE BANCADA COM MOTOR ELÉTRICO POTÊNCIA DE 5HP, COM COIFA PARA DISCO 10" - CHI DIURNO. AF_08/2015	CHOR - CUSTOS HORÁRIOS DE MÁQUINAS E EQUIPAMENTOS	CHI	0,0280000	31,19	0,87
Composição Auxiliar	88239	SINAPI	AJUDANTE DE CARPINTEIRO COM ENCARGOS COMPLEMENTARES	SEDI - SERVIÇOS DIVERSOS	H	0,5000000	19,94	9,97

Município de Urandi-BA



PREFEITURA MUNICIPAL DE URANDI
CNPJ: 13.982.632/0001-40

Composição	88262	SINAPI	CARPINTEIRO DE FORMAS COM ENCARGOS COMPLEMENTARES	SEDI - SERVIÇOS DIVERSOS	H	1,2890000	27,37	35,28		
Auxiliar										
Insumo	00002692	SINAPI	DESMOLDANTE PROTETOR PARA FORMAS DE MADEIRA, DE BASE OLEOSA EMULSIONADA EM AGUA	Material	L	0,0170000	5,91	0,10		
Insumo	00040304	SINAPI	PREGO DE ACO POLIDO COM CABECA DUPLA 17 X 27 (2 1/2 X 11)	Material	KG	0,0340000	27,43	0,93		
Insumo	00004491	SINAPI	PONTALETE *7,5 X 7,5* CM EM PINUS, MISTA OU EQUIVALENTE DA REGIAO - BRUTA	Material	M	1,1660000	9,35	10,90		
Insumo	00005073	SINAPI	PREGO DE ACO POLIDO COM CABECA 17 X 24 (2 1/4 X 11)	Material	KG	0,0490000	22,65	1,11		
Insumo	00004517	SINAPI	SARRAFO *2,5 X 7,5* CM EM PINUS, MISTA OU EQUIVALENTE DA REGIAO - BRUTA	Material	M	1,0930000	3,27	3,57		
Insumo	00006189	SINAPI	TABUA NAO APARELHADA *2,5 X 30* CM, EM MACARANDUBA, ANGELIM OU EQUIVALENTE DA REGIAO - BRUTA	Material	M	1,9430000	35,64	69,25		
					MO sem LS =>	33,10	LS =>	0,00	MO com LS =>	33,10
					Valor do BDI =>	27,36			Valor com BDI =>	160,39
					Quant. =>	170,5200000	Preço Total =>	27.349,70		

2.2.4	Código	Banco	Descrição	Tipo	Und	Quant.	Valor Unit	Total		
Composição	92263	SINAPI	FABRICAÇÃO DE FÔRMA PARA PILARES E ESTRUTURAS SIMILARES, EM CHAPA DE MADEIRA COMPENSADA RESINADA, E = 17 MM. AF_09/2020	FUES - FUNDAÇÕES E ESTRUTURAS	m²	1,0000000	171,94	171,94		
Composição Auxiliar	91692	SINAPI	SERRA CIRCULAR DE BANCADA COM MOTOR ELÉTRICO POTÊNCIA DE 5HP, COM COIFA PARA DISCO 10" - CHP DIURNO. AF_08/2015	CHOR - CUSTOS HORÁRIOS DE MÁQUINAS E EQUIPAMENTOS	CHP	0,0630000	32,46	2,04		
Composição Auxiliar	91693	SINAPI	SERRA CIRCULAR DE BANCADA COM MOTOR ELÉTRICO POTÊNCIA DE 5HP, COM COIFA PARA DISCO 10" - CHI DIURNO. AF_08/2015	CHOR - CUSTOS HORÁRIOS DE MÁQUINAS E EQUIPAMENTOS	CHI	0,2550000	31,19	7,95		
Composição Auxiliar	88239	SINAPI	AJUDANTE DE CARPINTEIRO COM ENCARGOS COMPLEMENTARES	SEDI - SERVIÇOS DIVERSOS	H	0,2500000	19,94	4,99		
Composição Auxiliar	88262	SINAPI	CARPINTEIRO DE FORMAS COM ENCARGOS COMPLEMENTARES	SEDI - SERVIÇOS DIVERSOS	H	1,1800000	27,37	32,30		
Insumo	00001358	SINAPI	CHAPA/PAINEL DE MADEIRA COMPENSADA RESINADA (MADEIRITE RESINADO ROSA) PARA FORMA DE CONCRETO, DE 2200 x 1100 MM, E = 17 MM	Material	m²	1,3360000	51,09	68,26		
Insumo	00005068	SINAPI	PREGO DE ACO POLIDO COM CABECA 17 X 21 (2 X 11)	Material	KG	0,2080000	22,23	4,62		
Insumo	00004491	SINAPI	PONTALETE *7,5 X 7,5* CM EM PINUS, MISTA OU EQUIVALENTE DA REGIAO - BRUTA	Material	M	2,3080000	9,35	21,58		
Insumo	00004517	SINAPI	SARRAFO *2,5 X 7,5* CM EM PINUS, MISTA OU EQUIVALENTE DA REGIAO - BRUTA	Material	M	9,2370000	3,27	30,20		
					MO sem LS =>	34,16	LS =>	0,01	MO com LS =>	34,17
					Valor do BDI =>	35,37			Valor com BDI =>	207,31
					Quant. =>	385,8400000	Preço Total =>	79.988,49		

2.2.5	Código	Banco	Descrição	Tipo	Und	Quant.	Valor Unit	Total
Composição	101971	SINAPI	FABRICAÇÃO DE FÔRMA PARA ESCADAS, COM 2 LANCES EM "U" E LAJE PLANA, EM CHAPA DE MADEIRA COMPENSADA RESINADA, E= 17 MM. AF_11/2020	FUES - FUNDAÇÕES E ESTRUTURAS	m²	1,0000000	158,68	158,68

Município de Urandi-BA



PREFEITURA MUNICIPAL DE URANDI
CNPJ: 13.982.632/0001-40

Composição Auxiliar	91692	SINAPI	SERRA CIRCULAR DE BANCADA COM MOTOR ELÉTRICO POTÊNCIA DE 5HP, COM COIFA PARA DISCO 10" - CHP DIURNO. AF_08/2015	CHOR - CUSTOS HORÁRIOS DE MÁQUINAS E EQUIPAMENTOS	CHP	0,0570000	32,46	1,85		
Composição Auxiliar	91693	SINAPI	SERRA CIRCULAR DE BANCADA COM MOTOR ELÉTRICO POTÊNCIA DE 5HP, COM COIFA PARA DISCO 10" - CHI DIURNO. AF_08/2015	CHOR - CUSTOS HORÁRIOS DE MÁQUINAS E EQUIPAMENTOS	CHI	0,0990000	31,19	3,09		
Composição Auxiliar	88262	SINAPI	CARPINTEIRO DE FORMAS COM ENCARGOS COMPLEMENTARES	SEDI - SERVIÇOS DIVERSOS	H	0,7800000	27,37	21,35		
Composição Auxiliar	88239	SINAPI	AJUDANTE DE CARPINTEIRO COM ENCARGOS COMPLEMENTARES	SEDI - SERVIÇOS DIVERSOS	H	0,1560000	19,94	3,11		
Insumo	00001358	SINAPI	CHAPA/PAINEL DE MADEIRA COMPENSADA RESINADA (MADEIRITE RESINADO ROSA) PARA FORMA DE CONCRETO, DE 2200 x 1100 MM, E = 17 MM	Material	m²	1,1980000	51,09	61,21		
Insumo	00005073	SINAPI	PREGO DE ACO POLIDO COM CABECA 17 X 24 (2 1/4 X 11)	Material	KG	0,0710000	22,65	1,61		
Insumo	00004491	SINAPI	PONTALETE *7,5 X 7,5* CM EM PINUS, MISTA OU EQUIVALENTE DA REGIAO - BRUTA	Material	M	6,7040000	9,35	62,68		
Insumo	00020247	SINAPI	PREGO DE ACO POLIDO COM CABECA 15 X 15 (1 1/4 X 13)	Material	KG	0,0310000	24,61	0,76		
Insumo	00004517	SINAPI	SARRAFO *2,5 X 7,5* CM EM PINUS, MISTA OU EQUIVALENTE DA REGIAO - BRUTA	Material	M	0,9250000	3,27	3,02		
					MO sem LS =>	21,14	LS =>	0,00	MO com LS =>	21,14
					Valor do BDI =>	32,64			Valor com BDI =>	191,32
					Quant. =>	14,2000000	Preço Total =>	2.716,74		

2.2.6	Código	Banco	Descrição	Tipo	Und	Quant.	Valor Unit	Total		
Composição	102003	SINAPI	MONTAGEM E DESMONTAGEM DE FÔRMA PARA ESCADAS, COM 2 LANCES EM "U" E LAJE CASCATA, EM CHAPA DE MADEIRA COMPENSADA RESINADA, 4 UTILIZAÇÕES. AF 11/2020	FUES - FUNDAÇÕES E ESTRUTURAS	m²	1,0000000	262,40	262,40		
Composição Auxiliar	101986	SINAPI	FABRICAÇÃO DE FÔRMA PARA ESCADAS, COM 2 LANCES EM "U" E LAJE CASCATA, EM CHAPA DE MADEIRA COMPENSADA RESINADA, E= 17 MM. AF 11/2020	FUES - FUNDAÇÕES E ESTRUTURAS	m²	0,9400000	152,97	143,79		
Composição Auxiliar	88239	SINAPI	AJUDANTE DE CARPINTEIRO COM ENCARGOS COMPLEMENTARES	SEDI - SERVIÇOS DIVERSOS	H	0,5810000	19,94	11,59		
Composição Auxiliar	88262	SINAPI	CARPINTEIRO DE FORMAS COM ENCARGOS COMPLEMENTARES	SEDI - SERVIÇOS DIVERSOS	H	3,4880000	27,37	95,47		
Insumo	00002692	SINAPI	DESMOLDANTE PROTETOR PARA FORMAS DE MADEIRA, DE BASE OLEOSA EMULSIONADA EM AGUA	Material	L	0,0100000	5,91	0,06		
Insumo	00010749	SINAPI	LOCAÇÃO DE ESCORA METÁLICA TELESCÓPICA, COM ALTURA REGULÁVEL DE *1,80* A *3,20* M, COM CAPACIDADE DE CARGA DE NO MÍNIMO 1000 KGF (10 KN), INCLUSIVE TRIPE E FORCADO	Equipamento	MES	1,2310000	7,51	9,24		
Insumo	00040304	SINAPI	PREGO DE ACO POLIDO COM CABECA DUPLA 17 X 27 (2 1/2 X 11)	Material	KG	0,0820000	27,43	2,25		
					MO sem LS =>	99,39	LS =>	0,00	MO com LS =>	99,39
					Valor do BDI =>	53,98			Valor com BDI =>	316,38
					Quant. =>	14,2000000	Preço Total =>	4.492,60		

2.2.7	Código	Banco	Descrição	Tipo	Und	Quant.	Valor Unit	Total
-------	--------	-------	-----------	------	-----	--------	------------	-------

Município de Urandi-BA



PREFEITURA MUNICIPAL DE URANDI
CNPJ: 13.982.632/0001-40

Composição	98	ORSE	Concreto simples usinado fck=25mpa, bombeado, lançado e adensado em superestrutura	Alvenarias de Pedra e Concretos para Fundações	m³	1,0000000	515,59	515,59		
Composição Auxiliar	128	ORSE	Lançamento de concreto usinado, bombeado, em peças armadas da superestrutura, inclusive colocação, adensamento e acabamento	Concreto Simples	m³	1,0000000	46,23	46,23		
Insumo	00034493	SINAPI	CONCRETO USINADO BOMBEAVEL, CLASSE DE RESISTENCIA C25, COM BRITA 0 E 1, SLUMP = 100 +/- 20 MM, EXCLUI SERVICO DE BOMBEAMENTO (NBR 8953)	Material	m³	1,0000000	426,69	426,69		
Insumo	00044535	SINAPI	SERVICO DE BOMBEAMENTO DE CONCRETO COM CONSUMO MINIMO DE 40 M3	Serviços	m³	1,0000000	42,67	42,67		
					MO sem LS =>	37,23	LS =>	0,00	MO com LS =>	37,23
					Valor do BDI =>	106,06			Valor com BDI =>	621,65
					Quant. =>	89,7900000	Preço Total =>	55.817,95		

2.2.8	Código	Banco	Descrição	Tipo	Und	Quant.	Valor Unit	Total		
Composição	11482	ORSE	Concreto simples usinado fck=25mpa, bombeado, lançado e adensado na infraestrutura	Alvenarias de Pedra e Concretos para Fundações	m³	1,0000000	496,84	496,84		
Composição Auxiliar	11477	ORSE	Lançamento de concreto usinado, bombeado, para infraestrutura, incluindo colocação, adensamento e acabamento	Concreto Simples	m³	1,0000000	27,48	27,48		
Insumo	00034493	SINAPI	CONCRETO USINADO BOMBEAVEL, CLASSE DE RESISTENCIA C25, COM BRITA 0 E 1, SLUMP = 100 +/- 20 MM, EXCLUI SERVICO DE BOMBEAMENTO (NBR 8953)	Material	m³	1,0000000	426,69	426,69		
Insumo	00044535	SINAPI	SERVICO DE BOMBEAMENTO DE CONCRETO COM CONSUMO MINIMO DE 40 M3	Serviços	m³	1,0000000	42,67	42,67		
					MO sem LS =>	21,81	LS =>	0,00	MO com LS =>	21,81
					Valor do BDI =>	102,20			Valor com BDI =>	599,04
					Quant. =>	41,5600000	Preço Total =>	24.896,10		

2.2.9	Código	Banco	Descrição	Tipo	Und	Quant.	Valor Unit	Total		
Composição	95943	SINAPI	ARMAÇÃO DE ESCADA, DE UMA ESTRUTURA CONVENCIONAL DE CONCRETO ARMADO UTILIZANDO AÇO CA-60 DE 5,0 MM - MONTAGEM. AF 11/2020	FUES - FUNDAÇÕES E ESTRUTURAS	KG	1,0000000	22,83	22,83		
Composição Auxiliar	92800	SINAPI	CORTE E DOBRA DE AÇO CA-60, DIÂMETRO DE 5,0 MM, UTILIZADO EM LAJE. AF 12/2015	FUES - FUNDAÇÕES E ESTRUTURAS	KG	1,0000000	10,75	10,75		
Composição Auxiliar	88245	SINAPI	ARMADOR COM ENCARGOS COMPLEMENTARES	SEDI - SERVIÇOS DIVERSOS	H	0,3660000	27,46	10,05		
Composição Auxiliar	88238	SINAPI	AJUDANTE DE ARMADOR COM ENCARGOS COMPLEMENTARES	SEDI - SERVIÇOS DIVERSOS	H	0,0580000	20,00	1,16		
Insumo	00043132	SINAPI	ARAME RECOZIDO 16 BWG, D = 1,65 MM (0,016 KG/M) OU 18 BWG, D = 1,25 MM (0,01 KG/M)	Material	KG	0,0250000	25,95	0,65		
Insumo	00039017	SINAPI	ESPACADOR / DISTANCIADOR CIRCULAR COM ENTRADA LATERAL, EM PLASTICO, PARA VERGALHAO *4,2 A 12,5* MM, COBRIMENTO 20 MM	Material	UN	1,0400000	0,21	0,22		
					MO sem LS =>	9,18	LS =>	0,00	MO com LS =>	9,18
					Valor do BDI =>	4,70			Valor com BDI =>	27,53
					Quant. =>	9,1000000	Preço Total =>	250,52		

2.2.10	Código	Banco	Descrição	Tipo	Und	Quant.	Valor Unit	Total
--------	--------	-------	-----------	------	-----	--------	------------	-------

Município de Urandi-BA



PREFEITURA MUNICIPAL DE URANDI
CNPJ: 13.982.632/0001-40

Composição	95944	SINAPI	ARMAÇÃO DE ESCADA, DE UMA ESTRUTURA CONVENCIONAL DE CONCRETO ARMADO UTILIZANDO AÇO CA-50 DE 6,3 MM - MONTAGEM. AF_11/2020	FUES - FUNDAÇÕES E ESTRUTURAS	KG	1,0000000	20,87	20,87		
Composição Auxiliar	92801	SINAPI	CORTE E DOBRA DE AÇO CA-50, DIÂMETRO DE 6,3 MM, UTILIZADO EM LAJE. AF_12/2015	FUES - FUNDAÇÕES E ESTRUTURAS	KG	1,0000000	10,95	10,95		
Composição Auxiliar	88238	SINAPI	AJUDANTE DE ARMADOR COM ENCARGOS COMPLEMENTARES	SEDI - SERVIÇOS DIVERSOS	H	0,0470000	20,00	0,94		
Composição Auxiliar	88245	SINAPI	ARMADOR COM ENCARGOS COMPLEMENTARES	SEDI - SERVIÇOS DIVERSOS	H	0,2970000	27,46	8,16		
Insumo	00043132	SINAPI	ARAME RECOZIDO 16 BWG, D = 1,65 MM (0,016 KG/M) OU 18 BWG, D = 1,25 MM (0,01 KG/M)	Material	KG	0,0250000	25,95	0,65		
Insumo	00039017	SINAPI	ESPACADOR / DISTANCIADOR CIRCULAR COM ENTRADA LATERAL, EM PLASTICO, PARA VERGALHAO *4,2 A 12,5* MM, COBRIMENTO 20 MM	Material	UN	0,8270000	0,21	0,17		
					MO sem LS =>	7,10	LS =>	0,00	MO com LS =>	7,10
					Valor do BDI =>	4,29			Valor com BDI =>	25,16
					Quant. =>	21,2000000	Preço Total =>	533,39		

2.2.11	Código	Banco	Descrição	Tipo	Und	Quant.	Valor Unit	Total		
Composição	95945	SINAPI	ARMAÇÃO DE ESCADA, DE UMA ESTRUTURA CONVENCIONAL DE CONCRETO ARMADO UTILIZANDO AÇO CA-50 DE 8,0 MM - MONTAGEM. AF_11/2020	FUES - FUNDAÇÕES E ESTRUTURAS	KG	1,0000000	17,09	17,09		
Composição Auxiliar	92802	SINAPI	CORTE E DOBRA DE AÇO CA-50, DIÂMETRO DE 8,0 MM, UTILIZADO EM LAJE. AF_12/2015	FUES - FUNDAÇÕES E ESTRUTURAS	KG	1,0000000	10,95	10,95		
Composição Auxiliar	88245	SINAPI	ARMADOR COM ENCARGOS COMPLEMENTARES	SEDI - SERVIÇOS DIVERSOS	H	0,1750000	27,46	4,81		
Composição Auxiliar	88238	SINAPI	AJUDANTE DE ARMADOR COM ENCARGOS COMPLEMENTARES	SEDI - SERVIÇOS DIVERSOS	H	0,0280000	20,00	0,56		
Insumo	00043132	SINAPI	ARAME RECOZIDO 16 BWG, D = 1,65 MM (0,016 KG/M) OU 18 BWG, D = 1,25 MM (0,01 KG/M)	Material	KG	0,0250000	25,95	0,65		
Insumo	00039017	SINAPI	ESPACADOR / DISTANCIADOR CIRCULAR COM ENTRADA LATERAL, EM PLASTICO, PARA VERGALHAO *4,2 A 12,5* MM, COBRIMENTO 20 MM	Material	UN	0,6130000	0,21	0,13		
					MO sem LS =>	4,14	LS =>	0,00	MO com LS =>	4,14
					Valor do BDI =>	3,52			Valor com BDI =>	20,61
					Quant. =>	39,8000000	Preço Total =>	820,28		

2.2.12	Código	Banco	Descrição	Tipo	Und	Quant.	Valor Unit	Total
Composição	96543	SINAPI	ARMAÇÃO DE BLOCO, VIGA BALDRAME E SAPATA UTILIZANDO AÇO CA-60 DE 5 MM - MONTAGEM. AF_06/2017	FUES - FUNDAÇÕES E ESTRUTURAS	KG	1,0000000	18,99	18,99
Composição Auxiliar	92791	SINAPI	CORTE E DOBRA DE AÇO CA-60, DIÂMETRO DE 5,0 MM, UTILIZADO EM ESTRUTURAS DIVERSAS, EXCETO LAJES. AF_12/2015	FUES - FUNDAÇÕES E ESTRUTURAS	KG	1,0000000	11,32	11,32
Composição Auxiliar	88245	SINAPI	ARMADOR COM ENCARGOS COMPLEMENTARES	SEDI - SERVIÇOS DIVERSOS	H	0,1945000	27,46	5,34
Composição Auxiliar	88238	SINAPI	AJUDANTE DE ARMADOR COM ENCARGOS COMPLEMENTARES	SEDI - SERVIÇOS DIVERSOS	H	0,0635000	20,00	1,27
Insumo	00043132	SINAPI	ARAME RECOZIDO 16 BWG, D = 1,65 MM (0,016 KG/M) OU 18 BWG, D = 1,25 MM (0,01 KG/M)	Material	KG	0,0250000	25,95	0,65

Município de Urandi-BA



PREFEITURA MUNICIPAL DE URANDI
CNPJ: 13.982.632/0001-40

Insumo	00039017	SINAPI	ESPACADOR / DISTANCIADOR CIRCULAR COM ENTRADA LATERAL, EM PLASTICO, PARA VERGALHAO *4,2 A 12,5* MM, COBRIMENTO 20 MM	Material	UN	1,9665000	0,21	0,41	
				MO sem LS =>	6,27	LS =>	0,00	MO com LS =>	6,27
				Valor do BDI =>	3,91			Valor com BDI =>	22,90
				Quant. =>	297,1000000	Preço Total =>	6.803,59		

2.2.13	Código	Banco	Descrição	Tipo	Und	Quant.	Valor Unit	Total	
Composição	96544	SINAPI	ARMAÇÃO DE BLOCO, VIGA BALDRAME OU SAPATA UTILIZANDO AÇO CA-50 DE 6.3 MM - MONTAGEM. AF 06/2017	FUES - FUNDAÇÕES E ESTRUTURAS	KG	1,0000000	17,32	17,32	
Composição Auxiliar	92792	SINAPI	CORTE E DOBRA DE AÇO CA-50, DIÂMETRO DE 6,3 MM, UTILIZADO EM ESTRUTURAS DIVERSAS, EXCETO LAJES. AF_12/2015	FUES - FUNDAÇÕES E ESTRUTURAS	KG	1,0000000	11,29	11,29	
Composição Auxiliar	88238	SINAPI	AJUDANTE DE ARMADOR COM ENCARGOS COMPLEMENTARES	SEDI - SERVIÇOS DIVERSOS	H	0,0490000	20,00	0,98	
Composição Auxiliar	88245	SINAPI	ARMADOR COM ENCARGOS COMPLEMENTARES	SEDI - SERVIÇOS DIVERSOS	H	0,1510000	27,46	4,15	
Insumo	00043132	SINAPI	ARAME RECOZIDO 16 BWG, D = 1,65 MM (0,016 KG/M) OU 18 BWG, D = 1,25 MM (0.01 KG/M)	Material	KG	0,0250000	25,95	0,65	
Insumo	00039017	SINAPI	ESPACADOR / DISTANCIADOR CIRCULAR COM ENTRADA LATERAL, EM PLASTICO, PARA VERGALHAO *4,2 A 12,5* MM, COBRIMENTO 20 MM	Material	UN	1,1900000	0,21	0,25	
				MO sem LS =>	4,48	LS =>	0,00	MO com LS =>	4,48
				Valor do BDI =>	3,56			Valor com BDI =>	20,88
				Quant. =>	59,8000000	Preço Total =>	1.248,62		

2.2.14	Código	Banco	Descrição	Tipo	Und	Quant.	Valor Unit	Total	
Composição	96545	SINAPI	ARMAÇÃO DE BLOCO, VIGA BALDRAME OU SAPATA UTILIZANDO AÇO CA-50 DE 8 MM - MONTAGEM. AF 06/2017	FUES - FUNDAÇÕES E ESTRUTURAS	KG	1,0000000	15,86	15,86	
Composição Auxiliar	92793	SINAPI	CORTE E DOBRA DE AÇO CA-50, DIÂMETRO DE 8,0 MM, UTILIZADO EM ESTRUTURAS DIVERSAS, EXCETO LAJES. AF_12/2015	FUES - FUNDAÇÕES E ESTRUTURAS	KG	1,0000000	11,14	11,14	
Composição Auxiliar	88238	SINAPI	AJUDANTE DE ARMADOR COM ENCARGOS COMPLEMENTARES	SEDI - SERVIÇOS DIVERSOS	H	0,0375000	20,00	0,75	
Composição Auxiliar	88245	SINAPI	ARMADOR COM ENCARGOS COMPLEMENTARES	SEDI - SERVIÇOS DIVERSOS	H	0,1155000	27,46	3,17	
Insumo	00043132	SINAPI	ARAME RECOZIDO 16 BWG, D = 1,65 MM (0,016 KG/M) OU 18 BWG, D = 1,25 MM (0.01 KG/M)	Material	KG	0,0250000	25,95	0,65	
Insumo	00039017	SINAPI	ESPACADOR / DISTANCIADOR CIRCULAR COM ENTRADA LATERAL, EM PLASTICO, PARA VERGALHAO *4,2 A 12,5* MM, COBRIMENTO 20 MM	Material	UN	0,7240000	0,21	0,15	
				MO sem LS =>	3,22	LS =>	0,00	MO com LS =>	3,22
				Valor do BDI =>	3,26			Valor com BDI =>	19,12
				Quant. =>	224,5000000	Preço Total =>	4.292,44		

2.2.15	Código	Banco	Descrição	Tipo	Und	Quant.	Valor Unit	Total
Composição	96546	SINAPI	ARMAÇÃO DE BLOCO, VIGA BALDRAME OU SAPATA UTILIZANDO AÇO CA-50 DE 10 MM - MONTAGEM. AF 06/2017	FUES - FUNDAÇÕES E ESTRUTURAS	KG	1,0000000	14,01	14,01

Município de Urandi-BA



PREFEITURA MUNICIPAL DE URANDI
CNPJ: 13.982.632/0001-40

Composição Auxiliar	92794	SINAPI	CORTE E DOBRA DE AÇO CA-50, DIÂMETRO DE 10,0 MM, UTILIZADO EM ESTRUTURAS DIVERSAS, EXCETO LAJES. AF_12/2015	FUES - FUNDAÇÕES E ESTRUTURAS	KG	1,0000000	10,24	10,24		
Composição Auxiliar	88245	SINAPI	ARMADOR COM ENCARGOS COMPLEMENTARES	SEDI - SERVIÇOS DIVERSOS	H	0,0890000	27,46	2,44		
Composição Auxiliar	88238	SINAPI	AJUDANTE DE ARMADOR COM ENCARGOS COMPLEMENTARES	SEDI - SERVIÇOS DIVERSOS	H	0,0290000	20,00	0,58		
Insumo	00043132	SINAPI	ARAME RECOZIDO 16 BWG, D = 1,65 MM (0,016 KG/M) OU 18 BWG, D = 1,25 MM (0,01 KG/M)	Material	KG	0,0250000	25,95	0,65		
Insumo	00039017	SINAPI	ESPACADOR / DISTANCIADOR CIRCULAR COM ENTRADA LATERAL, EM PLASTICO, PARA VERGALHAO *4,2 A 12,5* MM, COBRIMENTO 20 MM	Material	UN	0,4655000	0,21	0,10		
					MO sem LS =>	2,38	LS =>	0,01	MO com LS =>	2,39
					Valor do BDI =>	2,88			Valor com BDI =>	16,89
					Quant. =>	956,1500000	Preço Total =>	16.149,37		

2.2.16	Código	Banco	Descrição	Tipo	Und	Quant.	Valor Unit	Total		
Composição	96547	SINAPI	ARMAÇÃO DE BLOCO, VIGA BALDRAME OU SAPATA UTILIZANDO AÇO CA-50 DE 12,5 MM - MONTAGEM. AF_06/2017	FUES - FUNDAÇÕES E ESTRUTURAS	KG	1,0000000	11,77	11,77		
Composição Auxiliar	92795	SINAPI	CORTE E DOBRA DE AÇO CA-50, DIÂMETRO DE 12,5 MM, UTILIZADO EM ESTRUTURAS DIVERSAS, EXCETO LAJES. AF_12/2015	FUES - FUNDAÇÕES E ESTRUTURAS	KG	1,0000000	8,75	8,75		
Composição Auxiliar	88238	SINAPI	AJUDANTE DE ARMADOR COM ENCARGOS COMPLEMENTARES	SEDI - SERVIÇOS DIVERSOS	H	0,0220000	20,00	0,44		
Composição Auxiliar	88245	SINAPI	ARMADOR COM ENCARGOS COMPLEMENTARES	SEDI - SERVIÇOS DIVERSOS	H	0,0680000	27,46	1,87		
Insumo	00043132	SINAPI	ARAME RECOZIDO 16 BWG, D = 1,65 MM (0,016 KG/M) OU 18 BWG, D = 1,25 MM (0,01 KG/M)	Material	KG	0,0250000	25,95	0,65		
Insumo	00039017	SINAPI	ESPACADOR / DISTANCIADOR CIRCULAR COM ENTRADA LATERAL, EM PLASTICO, PARA VERGALHAO *4,2 A 12,5* MM, COBRIMENTO 20 MM	Material	UN	0,3060000	0,21	0,06		
					MO sem LS =>	1,76	LS =>	0,00	MO com LS =>	1,76
					Valor do BDI =>	2,42			Valor com BDI =>	14,19
					Quant. =>	108,6000000	Preço Total =>	1.541,03		

2.2.17	Código	Banco	Descrição	Tipo	Und	Quant.	Valor Unit	Total
Composição	92775	SINAPI	ARMAÇÃO DE PILAR OU VIGA DE UMA ESTRUTURA CONVENCIONAL DE CONCRETO ARMADO EM UMA EDIFICAÇÃO TÉRREA OU SOBRADO UTILIZANDO AÇO CA-60 DE 5,0 MM - MONTAGEM. AF_12/2015	FUES - FUNDAÇÕES E ESTRUTURAS	KG	1,0000000	19,12	19,12
Composição Auxiliar	92791	SINAPI	CORTE E DOBRA DE AÇO CA-60, DIÂMETRO DE 5,0 MM, UTILIZADO EM ESTRUTURAS DIVERSAS, EXCETO LAJES. AF_12/2015	FUES - FUNDAÇÕES E ESTRUTURAS	KG	1,0000000	11,32	11,32
Composição Auxiliar	88238	SINAPI	AJUDANTE DE ARMADOR COM ENCARGOS COMPLEMENTARES	SEDI - SERVIÇOS DIVERSOS	H	0,0367000	20,00	0,73
Composição Auxiliar	88245	SINAPI	ARMADOR COM ENCARGOS COMPLEMENTARES	SEDI - SERVIÇOS DIVERSOS	H	0,2245000	27,46	6,16
Insumo	00043132	SINAPI	ARAME RECOZIDO 16 BWG, D = 1,65 MM (0,016 KG/M) OU 18 BWG, D = 1,25 MM (0,01 KG/M)	Material	KG	0,0250000	25,95	0,65

Município de Urandi-BA



PREFEITURA MUNICIPAL DE URANDI
CNPJ: 13.982.632/0001-40

Insumo	00039017	SINAPI	ESPACADOR / DISTANCIADOR CIRCULAR COM ENTRADA LATERAL, EM PLASTICO, PARA VERGALHAO *4,2 A 12,5* MM, COBRIMENTO 20 MM	Material	UN	1,1900000	0,21	0,25	
				MO sem LS =>	6,53	LS =>	0,00	MO com LS =>	6,53
				Valor do BDI =>	3,93			Valor com BDI =>	23,05
				Quant. =>	746,7000000	Preço Total =>	17,211,44		

2.2.18	Código	Banco	Descrição	Tipo	Und	Quant.	Valor Unit	Total	
Composição	92776	SINAPI	ARMAÇÃO DE PILAR OU VIGA DE UMA ESTRUTURA CONVENCIONAL DE CONCRETO ARMADO EM UMA EDIFICAÇÃO TÉRREA OU SOBRADO UTILIZANDO AÇO CA-50 DE 6,3 MM - MONTAGEM. AF_12/2015	FUES - FUNDAÇÕES E ESTRUTURAS	KG	1,0000000	17,41	17,41	
Composição Auxiliar	92792	SINAPI	CORTE E DOBRA DE AÇO CA-50, DIÂMETRO DE 6,3 MM, UTILIZADO EM ESTRUTURAS DIVERSAS, EXCETO LAJES. AF_12/2015	FUES - FUNDAÇÕES E ESTRUTURAS	KG	1,0000000	11,29	11,29	
Composição Auxiliar	88245	SINAPI	ARMADOR COM ENCARGOS COMPLEMENTARES	SEDI - SERVIÇOS DIVERSOS	H	0,1713000	27,46	4,70	
Composição Auxiliar	88238	SINAPI	AJUDANTE DE ARMADOR COM ENCARGOS COMPLEMENTARES	SEDI - SERVIÇOS DIVERSOS	H	0,0280000	20,00	0,56	
Insumo	00043132	SINAPI	ARAME RECOZIDO 16 BWG, D = 1,65 MM (0,016 KG/M) OU 18 BWG, D = 1,25 MM (0,01 KG/M)	Material	KG	0,0250000	25,95	0,65	
Insumo	00039017	SINAPI	ESPACADOR / DISTANCIADOR CIRCULAR COM ENTRADA LATERAL, EM PLASTICO, PARA VERGALHAO *4,2 A 12,5* MM, COBRIMENTO 20 MM	Material	UN	0,9700000	0,21	0,20	
				MO sem LS =>	4,62	LS =>	0,00	MO com LS =>	4,62
				Valor do BDI =>	3,58			Valor com BDI =>	20,99
				Quant. =>	104,1000000	Preço Total =>	2.185,06		

2.2.19	Código	Banco	Descrição	Tipo	Und	Quant.	Valor Unit	Total	
Composição	92778	SINAPI	ARMAÇÃO DE PILAR OU VIGA DE UMA ESTRUTURA CONVENCIONAL DE CONCRETO ARMADO EM UMA EDIFICAÇÃO TÉRREA OU SOBRADO UTILIZANDO AÇO CA-50 DE 10,0 MM - MONTAGEM. AF_12/2015	FUES - FUNDAÇÕES E ESTRUTURAS	KG	1,0000000	13,94	13,94	
Composição Auxiliar	92794	SINAPI	CORTE E DOBRA DE AÇO CA-50, DIÂMETRO DE 10,0 MM, UTILIZADO EM ESTRUTURAS DIVERSAS, EXCETO LAJES. AF_12/2015	FUES - FUNDAÇÕES E ESTRUTURAS	KG	1,0000000	10,24	10,24	
Composição Auxiliar	88245	SINAPI	ARMADOR COM ENCARGOS COMPLEMENTARES	SEDI - SERVIÇOS DIVERSOS	H	0,0956000	27,46	2,63	
Composição Auxiliar	88238	SINAPI	AJUDANTE DE ARMADOR COM ENCARGOS COMPLEMENTARES	SEDI - SERVIÇOS DIVERSOS	H	0,0156000	20,00	0,31	
Insumo	00043132	SINAPI	ARAME RECOZIDO 16 BWG, D = 1,65 MM (0,016 KG/M) OU 18 BWG, D = 1,25 MM (0,01 KG/M)	Material	KG	0,0250000	25,95	0,65	
Insumo	00039017	SINAPI	ESPACADOR / DISTANCIADOR CIRCULAR COM ENTRADA LATERAL, EM PLASTICO, PARA VERGALHAO *4,2 A 12,5* MM, COBRIMENTO 20 MM	Material	UN	0,5430000	0,21	0,11	
				MO sem LS =>	2,35	LS =>	0,00	MO com LS =>	2,35
				Valor do BDI =>	2,87			Valor com BDI =>	16,81
				Quant. =>	1.361,9000000	Preço Total =>	22.893,54		

Município de Urandi-BA



PREFEITURA MUNICIPAL DE URANDI
CNPJ: 13.982.632/0001-40

2.2.20	Código	Banco	Descrição	Tipo	Und	Quant.	Valor Unit	Total		
Composição	92779	SINAPI	ARMAÇÃO DE PILAR OU VIGA DE UMA ESTRUTURA CONVENCIONAL DE CONCRETO ARMADO EM UMA EDIFICAÇÃO TÉRREA OU SOBRADO UTILIZANDO AÇO CA-50 DE 12,5 MM - MONTAGEM. AF_12/2015	FUES - FUNDAÇÕES E ESTRUTURAS	KG	1,0000000	11,62	11,62		
Composição Auxiliar	92795	SINAPI	CORTE E DOBRA DE AÇO CA-50, DIÂMETRO DE 12,5 MM, UTILIZADO EM ESTRUTURAS DIVERSAS, EXCETO LAJES. AF_12/2015	FUES - FUNDAÇÕES E ESTRUTURAS	KG	1,0000000	8,75	8,75		
Composição Auxiliar	88245	SINAPI	ARMADOR COM ENCARGOS COMPLEMENTARES	SEDI - SERVIÇOS DIVERSOS	H	0,0698000	27,46	1,92		
Composição Auxiliar	88238	SINAPI	AJUDANTE DE ARMADOR COM ENCARGOS COMPLEMENTARES	SEDI - SERVIÇOS DIVERSOS	H	0,0114000	20,00	0,23		
Insumo	00043132	SINAPI	ARAME RECOZIDO 16 BWG, D = 1,65 MM (0,016 KG/M) OU 18 BWG, D = 1,25 MM (0,01 KG/M)	Material	KG	0,0250000	25,95	0,65		
Insumo	00039017	SINAPI	ESPACADOR / DISTANCIADOR CIRCULAR COM ENTRADA LATERAL, EM PLASTICO, PARA VERGALHAO *4,2 A 12,5* MM, COBRIMENTO 20 MM	Material	UN	0,3670000	0,21	0,08		
					MO sem LS =>	1,67	LS =>	0,00	MO com LS =>	1,67
					Valor do BDI =>	2,39			Valor com BDI =>	14,01
						Quant. =>	659,2000000	Preço Total =>	9.235,39	

2.2.21	Código	Banco	Descrição	Tipo	Und	Quant.	Valor Unit	Total		
Composição	96548	SINAPI	ARMAÇÃO DE BLOCO, VIGA BALDRAME OU SAPATA UTILIZANDO AÇO CA-50 DE 16 MM - MONTAGEM. AF_06/2017	FUES - FUNDAÇÕES E ESTRUTURAS	KG	1,0000000	11,01	11,01		
Composição Auxiliar	92796	SINAPI	CORTE E DOBRA DE AÇO CA-50, DIÂMETRO DE 16,0 MM, UTILIZADO EM ESTRUTURAS DIVERSAS, EXCETO LAJES. AF_12/2015	FUES - FUNDAÇÕES E ESTRUTURAS	KG	1,0000000	8,64	8,64		
Composição Auxiliar	88238	SINAPI	AJUDANTE DE ARMADOR COM ENCARGOS COMPLEMENTARES	SEDI - SERVIÇOS DIVERSOS	H	0,0160000	20,00	0,32		
Composição Auxiliar	88245	SINAPI	ARMADOR COM ENCARGOS COMPLEMENTARES	SEDI - SERVIÇOS DIVERSOS	H	0,0495000	27,46	1,36		
Insumo	00043132	SINAPI	ARAME RECOZIDO 16 BWG, D = 1,65 MM (0,016 KG/M) OU 18 BWG, D = 1,25 MM (0,01 KG/M)	Material	KG	0,0250000	25,95	0,65		
Insumo	00039017	SINAPI	ESPACADOR / DISTANCIADOR CIRCULAR COM ENTRADA LATERAL, EM PLASTICO, PARA VERGALHAO *4,2 A 12,5* MM, COBRIMENTO 20 MM	Material	UN	0,1975000	0,21	0,04		
					MO sem LS =>	1,24	LS =>	0,01	MO com LS =>	1,25
					Valor do BDI =>	2,26			Valor com BDI =>	13,27
						Quant. =>	108,6000000	Preço Total =>	1.441,12	

2.2.22	Código	Banco	Descrição	Tipo	Und	Quant.	Valor Unit	Total
Composição	92265	SINAPI	FABRICAÇÃO DE FÔRMA PARA VIGAS, EM CHAPA DE MADEIRA COMPENSADA RESINADA. E = 17 MM. AF_09/2020	FUES - FUNDAÇÕES E ESTRUTURAS	m²	1,0000000	124,35	124,35
Composição Auxiliar	91692	SINAPI	SERRA CIRCULAR DE BANCADA COM MOTOR ELÉTRICO POTÊNCIA DE 5HP, COM COIFA PARA DISCO 10" - CHP DIURNO. AF_08/2015	CHOR - CUSTOS HORÁRIOS DE MÁQUINAS E EQUIPAMENTOS	CHP	0,0500000	32,46	1,62
Composição Auxiliar	91693	SINAPI	SERRA CIRCULAR DE BANCADA COM MOTOR ELÉTRICO POTÊNCIA DE 5HP, COM COIFA PARA DISCO 10" - CHI DIURNO. AF_08/2015	CHOR - CUSTOS HORÁRIOS DE MÁQUINAS E EQUIPAMENTOS	CHI	0,2370000	31,19	7,39

Município de Urandi-BA



PREFEITURA MUNICIPAL DE URANDI
CNPJ: 13.982.632/0001-40

Composição	88262	SINAPI	CARPINTEIRO DE FORMAS COM ENCARGOS COMPLEMENTARES	SEDI - SERVIÇOS DIVERSOS	H	0,9110000	27,37	24,93		
Auxiliar										
Composição	88239	SINAPI	AJUDANTE DE CARPINTEIRO COM ENCARGOS COMPLEMENTARES	SEDI - SERVIÇOS DIVERSOS	H	0,2020000	19,94	4,03		
Auxiliar										
Insumo	00001358	SINAPI	CHAPA/PAINEL DE MADEIRA COMPENSADA RESINADA (MADEIRITE RESINADO ROSA) PARA FORMA DE CONCRETO, DE 2200 x 1100 MM, E = 17 MM	Material	m²	1,1460000	51,09	58,55		
Insumo	00005068	SINAPI	PREGO DE AÇO POLIDO COM CABECA 17 X 21 (2 X 11)	Material	KG	0,1590000	22,23	3,53		
Insumo	00004491	SINAPI	PONTALETE *7,5 X 7,5* CM EM PINUS, MISTA OU EQUIVALENTE DA REGIAO - BRUTA	Material	M	0,1660000	9,35	1,55		
Insumo	00004517	SINAPI	SARRAFO *2,5 X 7,5* CM EM PINUS, MISTA OU EQUIVALENTE DA REGIAO - BRUTA	Material	M	6,9520000	3,27	22,73		
					MO sem LS =>	27,50	LS =>	0,00	MO com LS =>	27,50
					Valor do BDI =>	25,58			Valor com BDI =>	149,93
					Quant. =>	524,6700000	Preço Total =>	78.663,77		

2.2.23	Código	Banco	Descrição	Tipo	Und	Quant.	Valor Unit	Total		
Composição	92455	SINAPI	MONTAGEM E DESMONTAGEM DE FÔRMA DE VIGA, ESCORAMENTO COM GARFO DE MADEIRA, PÉ-DIREITO SIMPLES, EM CHAPA DE MADEIRA RESINADA, 4 UTILIZAÇÕES. AF_09/2020	FUES - FUNDAÇÕES E ESTRUTURAS	m²	1,0000000	162,69	162,69		
Composição	92265	SINAPI	FABRICAÇÃO DE FÔRMA PARA VIGAS, EM CHAPA DE MADEIRA COMPENSADA RESINADA. E = 17 MM. AF_09/2020	FUES - FUNDAÇÕES E ESTRUTURAS	m²	0,4140000	124,35	51,48		
Auxiliar										
Composição	92272	SINAPI	FABRICAÇÃO DE ESCORAS DE VIGA DO TIPO GARFO, EM MADEIRA. AF_09/2020	FUES - FUNDAÇÕES E ESTRUTURAS	M	1,7290000	40,30	69,68		
Auxiliar										
Composição	88262	SINAPI	CARPINTEIRO DE FORMAS COM ENCARGOS COMPLEMENTARES	SEDI - SERVIÇOS DIVERSOS	H	1,0350000	27,37	28,33		
Auxiliar										
Composição	88239	SINAPI	AJUDANTE DE CARPINTEIRO COM ENCARGOS COMPLEMENTARES	SEDI - SERVIÇOS DIVERSOS	H	0,1900000	19,94	3,79		
Auxiliar										
Insumo	00002692	SINAPI	DESMOLDANTE PROTETOR PARA FORMAS DE MADEIRA, DE BASE OLEOSA EMULSIONADA EM AGUA	Material	L	0,0100000	5,91	0,06		
Insumo	00040304	SINAPI	PREGO DE AÇO POLIDO COM CABECA DUPLA 17 X 27 (2 1/2 X 11)	Material	KG	0,0490000	27,43	1,34		
Insumo	00006193	SINAPI	TABUA NAO APARELHADA *2,5 X 20* CM, EM MACARANDUBA, ANGELIM OU EQUIVALENTE DA REGIAO - BRUTA	Material	M	0,3280000	24,42	8,01		
					MO sem LS =>	42,34	LS =>	0,00	MO com LS =>	42,34
					Valor do BDI =>	33,47			Valor com BDI =>	196,16
					Quant. =>	524,6700000	Preço Total =>	102.919,27		

2.2.24	Código	Banco	Descrição	Tipo	Und	Quant.	Valor Unit	Total
Composição	7512	ORSE	Forma plana para lajes, em compensado plastificado de 12mm, 02 usos, inclusive escoramento	Formas	m²	1,0000000	116,99	116,99
Composição	10549	ORSE	Encargos Complementares - Servente	Provisórios	h	0,2560000	3,61	0,92
Auxiliar								
Composição	10551	ORSE	Encargos Complementares - Carpinteiro	Provisórios	h	1,0240000	3,52	3,60
Auxiliar								
Insumo	1569	ORSE	Madeira mista serrada (barrote) 6 x 6cm - 0,0036 m3/m (angelim, louro)	Material	m	3,5650000	10,13	36,11

Município de Urandi-BA



PREFEITURA MUNICIPAL DE URANDI
CNPJ: 13.982.632/0001-40

Insumo	6995	ORSE	Madeira mista serrada (sarrafo) 2,2 x 5,5cm - 0,00121 m³/m	Material	m	1,3050000	3,89	5,08		
Insumo	00001213	SINAPI	CARPINTEIRO DE FORMAS	Mão de Obra	H	1,0240000	19,58	20,05		
Insumo	00001347	SINAPI	CHAPA/PAINEL DE MADEIRA COMPENSADA PLASTIFICADA (MADEIRITE PLASTIFICADO) PARA FORMA DE CONCRETO, DE 2200 x 1100 MM, E = 12 MM	Material	m²	0,5750000	62,36	35,86		
Insumo	00002692	SINAPI	DESMOLDANTE PROTETOR PARA FORMAS DE MADEIRA, DE BASE OLEOSA EMULSIONADA EM AGUA	Material	L	0,0200000	5,91	0,12		
Insumo	00005061	SINAPI	PREGO DE AÇO POLIDO COM CABECA 18 X 27 (2 1/2 X 10)	Material	KG	0,1250000	21,85	2,73		
Insumo	00006111	SINAPI	SERVENTE DE OBRAS	Mão de Obra	H	0,2560000	12,11	3,10		
Insumo	00010567	SINAPI	TABUA *2,5 X 23* CM EM PINUS, MISTA OU EQUIVALENTE DA REGIAO - BRUTA	Material	M	0,5230000	10,56	5,52		
Insumo	00043132	SINAPI	ARAME RECOZIDO 16 BWG, D = 1,65 MM (0,016 KG/M) OU 18 BWG, D = 1,25 MM (0,01 KG/M)	Material	KG	0,1500000	25,95	3,89		
				MO sem LS =>		23,15	LS =>	0,00	MO com LS =>	23,15
				Valor do BDI =>		24,06			Valor com BDI =>	141,05
						Quant. =>	151,6000000		Preço Total =>	21.383,18

2.2.25	Código	Banco	Descrição	Tipo	Und	Quant.	Valor Unit	Total		
Composição	92788	SINAPI	ARMAÇÃO DE LAJE DE UMA ESTRUTURA CONVENCIONAL DE CONCRETO ARMADO EM UMA EDIFICAÇÃO TÉRREA OU SOBRADO UTILIZANDO AÇO CA-50 DE 12,5 MM - MONTAGEM. AF_12/2015	FUES - FUNDAÇÕES E ESTRUTURAS	KG	1,0000000	10,73	10,73		
Composição Auxiliar	92804	SINAPI	CORTE E DOBRA DE AÇO CA-50, DIÂMETRO DE 12,5 MM, UTILIZADO EM LAJE. AF_12/2015	FUES - FUNDAÇÕES E ESTRUTURAS	KG	1,0000000	8,68	8,68		
Composição Auxiliar	88238	SINAPI	AJUDANTE DE ARMADOR COM ENCARGOS COMPLEMENTARES	SEDI - SERVIÇOS DIVERSOS	H	0,0073000	20,00	0,15		
Composição Auxiliar	88245	SINAPI	ARMADOR COM ENCARGOS COMPLEMENTARES	SEDI - SERVIÇOS DIVERSOS	H	0,0446000	27,46	1,22		
Insumo	00043132	SINAPI	ARAME RECOZIDO 16 BWG, D = 1,65 MM (0,016 KG/M) OU 18 BWG, D = 1,25 MM (0,01 KG/M)	Material	KG	0,0250000	25,95	0,65		
Insumo	00039017	SINAPI	ESPACADOR / DISTANCIADOR CIRCULAR COM ENTRADA LATERAL, EM PLASTICO, PARA VERGALHAO *4,2 A 12,5* MM, COBRIMENTO 20 MM	Material	UN	0,1470000	0,21	0,03		
				MO sem LS =>		1,07	LS =>	0,00	MO com LS =>	1,07
				Valor do BDI =>		2,21			Valor com BDI =>	12,94
						Quant. =>	149,8000000		Preço Total =>	1.938,41

2.2.26	Código	Banco	Descrição	Tipo	Und	Quant.	Valor Unit	Total
Composição	92777	SINAPI	ARMAÇÃO DE PILAR OU VIGA DE UMA ESTRUTURA CONVENCIONAL DE CONCRETO ARMADO EM UMA EDIFICAÇÃO TÉRREA OU SOBRADO UTILIZANDO AÇO CA-50 DE 8,0 MM - MONTAGEM. AF_12/2015	FUES - FUNDAÇÕES E ESTRUTURAS	KG	1,0000000	15,87	15,87
Composição Auxiliar	92793	SINAPI	CORTE E DOBRA DE AÇO CA-50, DIÂMETRO DE 8,0 MM, UTILIZADO EM ESTRUTURAS DIVERSAS, EXCETO LAJES. AF_12/2015	FUES - FUNDAÇÕES E ESTRUTURAS	KG	1,0000000	11,14	11,14

Município de Urandi-BA



PREFEITURA MUNICIPAL DE URANDI
CNPJ: 13.982.632/0001-40

Composição Auxiliar	88238	SINAPI	AJUDANTE DE ARMADOR COM ENCARGOS COMPLEMENTARES	SEDI - SERVIÇOS DIVERSOS	H	0,0209000	20,00	0,42		
Composição Auxiliar	88245	SINAPI	ARMADOR COM ENCARGOS COMPLEMENTARES	SEDI - SERVIÇOS DIVERSOS	H	0,1278000	27,46	3,51		
Insumo	00043132	SINAPI	ARAME RECOZIDO 16 BWG, D = 1,65 MM (0,016 KG/M) OU 18 BWG, D = 1,25 MM (0,01 KG/M)	Material	KG	0,0250000	25,95	0,65		
Insumo	00039017	SINAPI	ESPACADOR / DISTANCIADOR CIRCULAR COM ENTRADA LATERAL, EM PLASTICO, PARA VERGALHAO *4,2 A 12,5* MM, COBRIMENTO 20 MM	Material	UN	0,7430000	0,21	0,16		
					MO sem LS =>	3,26	LS =>	0,00	MO com LS =>	3,26
					Valor do BDI =>	3,26			Valor com BDI =>	19,13
						Quant. =>	244,7000000	Preço Total =>	4.681,11	

2.2.27	Código	Banco	Descrição	Tipo	Und	Quant.	Valor Unit	Total		
Composição	92780	SINAPI	ARMAÇÃO DE PILAR OU VIGA DE UMA ESTRUTURA CONVENCIONAL DE CONCRETO ARMADO EM UMA EDIFICAÇÃO TÉRREA OU SOBRADO UTILIZANDO AÇO CA-50 DE 16,0 MM - MONTAGEM. AF_12/2015	FUES - FUNDAÇÕES E ESTRUTURAS	KG	1,0000000	10,79	10,79		
Composição Auxiliar	92796	SINAPI	CORTE E DOBRA DE AÇO CA-50, DIÂMETRO DE 16,0 MM, UTILIZADO EM ESTRUTURAS DIVERSAS, EXCETO LAJES. AF_12/2015	FUES - FUNDAÇÕES E ESTRUTURAS	KG	1,0000000	8,64	8,64		
Composição Auxiliar	88238	SINAPI	AJUDANTE DE ARMADOR COM ENCARGOS COMPLEMENTARES	SEDI - SERVIÇOS DIVERSOS	H	0,0077000	20,00	0,15		
Composição Auxiliar	88245	SINAPI	ARMADOR COM ENCARGOS COMPLEMENTARES	SEDI - SERVIÇOS DIVERSOS	H	0,0473000	27,46	1,30		
Insumo	00043132	SINAPI	ARAME RECOZIDO 16 BWG, D = 1,65 MM (0,016 KG/M) OU 18 BWG, D = 1,25 MM (0,01 KG/M)	Material	KG	0,0250000	25,95	0,65		
Insumo	00039017	SINAPI	ESPACADOR / DISTANCIADOR CIRCULAR COM ENTRADA LATERAL, EM PLASTICO, PARA VERGALHAO *4,2 A 12,5* MM, COBRIMENTO 20 MM	Material	UN	0,2120000	0,21	0,04		
					MO sem LS =>	1,09	LS =>	0,00	MO com LS =>	1,09
					Valor do BDI =>	2,22			Valor com BDI =>	13,01
						Quant. =>	1.048,6000000	Preço Total =>	13.642,29	

2.2.28	Código	Banco	Descrição	Tipo	Und	Quant.	Valor Unit	Total
Composição	92784	SINAPI	ARMAÇÃO DE LAJE DE UMA ESTRUTURA CONVENCIONAL DE CONCRETO ARMADO EM UMA EDIFICAÇÃO TÉRREA OU SOBRADO UTILIZANDO AÇO CA-60 DE 5,0 MM - MONTAGEM. AF_12/2015	FUES - FUNDAÇÕES E ESTRUTURAS	KG	1,0000000	16,60	16,60
Composição Auxiliar	92800	SINAPI	CORTE E DOBRA DE AÇO CA-60, DIÂMETRO DE 5,0 MM, UTILIZADO EM LAJE. AF_12/2015	FUES - FUNDAÇÕES E ESTRUTURAS	KG	1,0000000	10,75	10,75
Composição Auxiliar	88245	SINAPI	ARMADOR COM ENCARGOS COMPLEMENTARES	SEDI - SERVIÇOS DIVERSOS	H	0,1547000	27,46	4,25
Composição Auxiliar	88238	SINAPI	AJUDANTE DE ARMADOR COM ENCARGOS COMPLEMENTARES	SEDI - SERVIÇOS DIVERSOS	H	0,0253000	20,00	0,51
Insumo	00043132	SINAPI	ARAME RECOZIDO 16 BWG, D = 1,65 MM (0,016 KG/M) OU 18 BWG, D = 1,25 MM (0,01 KG/M)	Material	KG	0,0250000	25,95	0,65
Insumo	00039017	SINAPI	ESPACADOR / DISTANCIADOR CIRCULAR COM ENTRADA LATERAL, EM PLASTICO, PARA VERGALHAO *4,2 A 12,5* MM, COBRIMENTO 20 MM	Material	UN	2,1180000	0,21	0,44

Município de Urandi-BA



PREFEITURA MUNICIPAL DE URANDI
CNPJ: 13.982.632/0001-40

MO sem LS => 4,61 LS => 0,00 MO com LS => 4,61
Valor do BDI => 3,41 Valor com BDI => 20,01
Quant. => 51,3000000 Preço Total => 1.026,51

2.2.29	Código	Banco	Descrição	Tipo	Und	Quant.	Valor Unit	Total
Composição	92785	SINAPI	ARMAÇÃO DE LAJE DE UMA ESTRUTURA CONVENCIONAL DE CONCRETO ARMADO EM UMA EDIFICAÇÃO TÉRREA OU SOBRADO UTILIZANDO AÇO CA-50 DE 6,3 MM - MONTAGEM. AF_12/2015	FUES - FUNDAÇÕES E ESTRUTURAS	KG	1,0000000	15,47	15,47
Composição Auxiliar	92801	SINAPI	CORTE E DOBRA DE AÇO CA-50, DIÂMETRO DE 6,3 MM, UTILIZADO EM LAJE. AF 12/2015	FUES - FUNDAÇÕES E ESTRUTURAS	KG	1,0000000	10,95	10,95
Composição Auxiliar	88245	SINAPI	ARMADOR COM ENCARGOS COMPLEMENTARES	SEDI - SERVIÇOS DIVERSOS	H	0,1168000	27,46	3,21
Composição Auxiliar	88238	SINAPI	AJUDANTE DE ARMADOR COM ENCARGOS COMPLEMENTARES	SEDI - SERVIÇOS DIVERSOS	H	0,0191000	20,00	0,38
Insumo	00043132	SINAPI	ARAME RECOZIDO 16 BWG, D = 1,65 MM (0,016 KG/M) OU 18 BWG, D = 1,25 MM (0,01 KG/M)	Material	KG	0,0250000	25,95	0,65
Insumo	00039017	SINAPI	ESPACADOR / DISTANCIADOR CIRCULAR COM ENTRADA LATERAL, EM PLASTICO, PARA VERGALHAO *4,2 A 12,5* MM, COBRIMENTO 20 MM	Material	UN	1,3330000	0,21	0,28

MO sem LS => 3,19 LS => 0,00 MO com LS => 3,19
Valor do BDI => 3,18 Valor com BDI => 18,65
Quant. => 143,6000000 Preço Total => 2.678,14

2.2.30	Código	Banco	Descrição	Tipo	Und	Quant.	Valor Unit	Total
Composição	92786	SINAPI	ARMAÇÃO DE LAJE DE UMA ESTRUTURA CONVENCIONAL DE CONCRETO ARMADO EM UMA EDIFICAÇÃO TÉRREA OU SOBRADO UTILIZANDO AÇO CA-50 DE 8,0 MM - MONTAGEM. AF_12/2015	FUES - FUNDAÇÕES E ESTRUTURAS	KG	1,0000000	14,39	14,39
Composição Auxiliar	92802	SINAPI	CORTE E DOBRA DE AÇO CA-50, DIÂMETRO DE 8,0 MM, UTILIZADO EM LAJE. AF 12/2015	FUES - FUNDAÇÕES E ESTRUTURAS	KG	1,0000000	10,95	10,95
Composição Auxiliar	88245	SINAPI	ARMADOR COM ENCARGOS COMPLEMENTARES	SEDI - SERVIÇOS DIVERSOS	H	0,0859000	27,46	2,36
Composição Auxiliar	88238	SINAPI	AJUDANTE DE ARMADOR COM ENCARGOS COMPLEMENTARES	SEDI - SERVIÇOS DIVERSOS	H	0,0140000	20,00	0,28
Insumo	00043132	SINAPI	ARAME RECOZIDO 16 BWG, D = 1,65 MM (0,016 KG/M) OU 18 BWG, D = 1,25 MM (0,01 KG/M)	Material	KG	0,0250000	25,95	0,65
Insumo	00039017	SINAPI	ESPACADOR / DISTANCIADOR CIRCULAR COM ENTRADA LATERAL, EM PLASTICO, PARA VERGALHAO *4,2 A 12,5* MM, COBRIMENTO 20 MM	Material	UN	0,7280000	0,21	0,15

MO sem LS => 2,21 LS => 0,00 MO com LS => 2,21
Valor do BDI => 2,96 Valor com BDI => 17,35
Quant. => 522,7000000 Preço Total => 9.068,85

2.2.31	Código	Banco	Descrição	Tipo	Und	Quant.	Valor Unit	Total
Composição	92787	SINAPI	ARMAÇÃO DE LAJE DE UMA ESTRUTURA CONVENCIONAL DE CONCRETO ARMADO EM UMA EDIFICAÇÃO TÉRREA OU SOBRADO UTILIZANDO AÇO CA-50 DE 10,0 MM - MONTAGEM. AF_12/2015	FUES - FUNDAÇÕES E ESTRUTURAS	KG	1,0000000	12,78	12,78

Município de Urandi-BA



PREFEITURA MUNICIPAL DE URANDI
CNPJ: 13.982.632/0001-40

Composição Auxiliar	92803	SINAPI	CORTE E DOBRA DE AÇO CA-50, DIÂMETRO DE 10,0 MM, UTILIZADO EM LAJE. AF 12/2015	FUES - FUNDAÇÕES E ESTRUTURAS	KG	1,0000000	10,12	10,12		
Composição Auxiliar	88245	SINAPI	ARMADOR COM ENCARGOS COMPLEMENTARES	SEDI - SERVIÇOS DIVERSOS	H	0,0629000	27,46	1,73		
Composição Auxiliar	88238	SINAPI	AJUDANTE DE ARMADOR COM ENCARGOS COMPLEMENTARES	SEDI - SERVIÇOS DIVERSOS	H	0,0103000	20,00	0,21		
Insumo	00043132	SINAPI	ARAME RECOZIDO 16 BWG, D = 1,65 MM (0,016 KG/M) OU 18 BWG, D = 1,25 MM (0,01 KG/M)	Material	KG	0,0250000	25,95	0,65		
Insumo	00039017	SINAPI	ESPACADOR / DISTANCIADOR CIRCULAR COM ENTRADA LATERAL, EM PLASTICO, PARA VERGALHAO *4,2 A 12,5* MM, COBRIMENTO 20 MM	Material	UN	0,3570000	0,21	0,07		
					MO sem LS =>	1,55	LS =>	0,00	MO com LS =>	1,55
					Valor do BDI =>	2,63			Valor com BDI =>	15,41
					Quant. =>	405,6000000	Preço Total =>	6.250,30		

2.2.32	Código	Banco	Descrição	Tipo	Und	Quant.	Valor Unit	Total		
Composição	3315	ORSE	Reboco ou emboço interno, de teto, com argamassa traço t6 - 1:2:10 (cimento / cal / areia), espessura 1,5 cm	Conversão InfoWOrca	m²	1,0000000	34,25	34,25		
Composição Auxiliar	3309	ORSE	Argamassa cimento, cal e areia traço t-6 (1:2:10) - 1 saco cimento de 50 kg / 2 sacos de cal de 20 kg / 10 padiolas de areia grossa dim 0.35 x 0.45 x 0.13 m - Confecção mecânica e transporte	Conversão InfoWOrca	m³	0,0150000	473,06	7,10		
Composição Auxiliar	10549	ORSE	Encargos Complementares - Servente	Provisórios	h	0,7000000	3,61	2,53		
Composição Auxiliar	10550	ORSE	Encargos Complementares - Pedreiro	Provisórios	h	0,7000000	3,52	2,46		
Insumo	00004750	SINAPI	PEDREIRO	Mão de Obra	H	0,7000000	19,55	13,69		
Insumo	00006111	SINAPI	SERVENTE DE OBRAS	Mão de Obra	H	0,7000000	12,11	8,48		
					MO sem LS =>	22,90	LS =>	0,00	MO com LS =>	22,90
					Valor do BDI =>	7,05			Valor com BDI =>	41,30
					Quant. =>	6,3000000	Preço Total =>	260,19		

2.2.33	Código	Banco	Descrição	Tipo	Und	Quant.	Valor Unit	Total
Composição	7823	ORSE	Laje pré-fabricada treliçada para piso ou cobertura, intereixo 38cm, h=16cm, el. enchimento em EPS h=12cm, inclusive escoramento em madeira e capeamento 4cm.	Estruturas Pre-Moldadas de Concreto	m²	1,0000000	225,51	225,51
Composição Auxiliar	10549	ORSE	Encargos Complementares - Servente	Provisórios	h	2,1000000	3,61	7,58
Composição Auxiliar	10550	ORSE	Encargos Complementares - Pedreiro	Provisórios	h	0,4700000	3,52	1,65
Composição Auxiliar	10551	ORSE	Encargos Complementares - Carpinteiro	Provisórios	h	0,8100000	3,52	2,85
Composição Auxiliar	10555	ORSE	Encargos Complementares - Armador	Provisórios	h	0,1500000	3,45	0,52
Insumo	81	ORSE	Aço ca-50 6,3 a 12,5 mm	Material	kg	1,8900000	10,56	19,96

Município de Urandi-BA



PREFEITURA MUNICIPAL DE URANDI
CNPJ: 13.982.632/0001-40

Insumo	1569	ORSE	Madeira mista serrada (barrote) 6 x 6cm - 0,0036 m3/m (angelim, louro)	Material	m	1,8600000	10,13	18,84			
Insumo	7534	ORSE	Laje pré-fabricada treliçada para piso ou cobertura, h=16cm, el. enchimento em bloco EPS. h=12cm	Material	m²	1,0000000	68,67	68,67			
Insumo	00000367	SINAPI	AREIA GROSSA - POSTO JAZIDA/FORNECEDOR (RETIRADO NA JAZIDA, SEM TRANSPORTE)	Material	m³	0,0600000	98,77	5,93			
Insumo	00000378	SINAPI	ARMADOR	Mão de Obra	H	0,1500000	19,55	2,93			
Insumo	00001213	SINAPI	CARPINTEIRO DE FORMAS	Mão de Obra	H	0,8100000	19,58	15,86			
Insumo	00001379	SINAPI	CIMENTO PORTLAND COMPOSTO CP II-32	Material	KG	18,0000000	0,76	13,68			
Insumo	00004509	SINAPI	SARRAFO *2,5 X 10* CM EM PINUS, MISTA OU EQUIVALENTE DA REGIAO - BRUTA	Material	M	1,0300000	4,74	4,88			
Insumo	00004718	SINAPI	PEDRA BRITADA N. 2 (19 A 38 MM) POSTO PEDREIRA/FORNECEDOR, SEM FRETE	Material	m³	0,0408000	87,92	3,59			
Insumo	00004721	SINAPI	PEDRA BRITADA N. 1 (9,5 a 19 MM) POSTO PEDREIRA/FORNECEDOR, SEM FRETE	Material	m³	0,0136000	87,46	1,19			
Insumo	00004750	SINAPI	PEDREIRO	Mão de Obra	H	0,4700000	19,55	9,19			
Insumo	00005075	SINAPI	PREGO DE ACO POLIDO COM CABECA 18 X 30 (2 3/4 X 10)	Material	KG	0,0300000	22,23	0,67			
Insumo	00006111	SINAPI	SERVENTE DE OBRAS	Mão de Obra	H	2,1000000	12,11	25,43			
Insumo	00006189	SINAPI	TABUA NAO APARELHADA *2,5 X 30* CM, EM MACARANDUBA, ANGELIM OU EQUIVALENTE DA REGIAO - BRUTA	Material	M	0,6200000	35,64	22,10			
						MO sem LS =>	53,41	LS =>	0,00	MO com LS =>	53,41
						Valor do BDI =>	46,39			Valor com BDI =>	271,90
						Quant. =>	140,8400000	Preço Total =>	38.294,40		

2.3		IMPERMEABILIZAÇÃO INFRAESTRUTURA							4.757,51		
2.3.1	Código	Banco	Descrição	Tipo	Und	Quant.	Valor Unit	Total			
Composição	4953	ORSE	Impermeabilização de alicerce e viga baldrame com 2 demãos de tinta asfáltica tipo Neutrol da Vedacit ou similar, exceto argamassa impermeabilização	Tratamentos de Superfícies	m²	1,0000000	23,14	23,14			
Composição Auxiliar	10549	ORSE	Encargos Complementares - Servente	Provisórios	h	0,2000000	3,61	0,72			
Composição Auxiliar	10553	ORSE	Encargos Complementares - Pintor	Provisórios	h	0,4000000	3,70	1,48			
Insumo	00004783	SINAPI	PINTOR	Mão de Obra	H	0,4000000	19,55	7,82			
Insumo	00006111	SINAPI	SERVENTE DE OBRAS	Mão de Obra	H	0,2000000	12,11	2,42			
Insumo	00007313	SINAPI	TINTA ASFALTICA IMPERMEABILIZANTE DILUIDA EM SOLVENTE, PARA MATERIAIS CIMENTICIOS. METAL E MADEIRA	Material	L	0,5000000	21,39	10,70			
						MO sem LS =>	10,24	LS =>	0,00	MO com LS =>	10,24
						Valor do BDI =>	4,76			Valor com BDI =>	27,90
						Quant. =>	170,5200000	Preço Total =>	4.757,51		

Município de Urandi-BA



PREFEITURA MUNICIPAL DE URANDI
CNPJ: 13.982.632/0001-40

2.4								215.218,48		
2.4.1	Código	Banco	Descrição	Tipo	Und	Quant.	Valor Unit	Total		
Composição	103327	SINAPI	ALVENARIA DE VEDAÇÃO DE BLOCOS CERÂMICOS FURADOS NA VERTICAL DE 19X19X39 CM (ESPESSURA 19 CM) E ARGAMASSA DE ASSENTAMENTO COM PREPARO MANUAL. AF_12/2021	PARE - PAREDES/PAINEIS	m²	1,0000000	89,70	89,70		
Composição Auxiliar	87369	SINAPI	ARGAMASSA TRAÇO 1:2:8 (EM VOLUME DE CIMENTO, CAL E AREIA MÉDIA ÚMIDA) PARA EMBOÇO/MASSA ÚNICA/ASSENTAMENTO DE ALVENARIA DE VEDAÇÃO, PREPARO MANUAL. AF_08/2019	SEDI - SERVIÇOS DIVERSOS	m³	0,0138000	684,04	9,44		
Composição Auxiliar	88316	SINAPI	SERVENTE COM ENCARGOS COMPLEMENTARES	SEDI - SERVIÇOS DIVERSOS	H	0,4950000	19,93	9,87		
Composição Auxiliar	88309	SINAPI	PEDREIRO COM ENCARGOS COMPLEMENTARES	SEDI - SERVIÇOS DIVERSOS	H	0,9900000	27,62	27,34		
Insumo	00037594	SINAPI	BLOCO CERAMICO / TIJOLO VAZADO PARA ALVENARIA DE VEDACAO, FUIROS NA VERTICAL, 19 X 19 X 39 CM (NBR 15270)	Material	UN	13,6000000	2,86	38,90		
Insumo	00037395	SINAPI	PINO DE ACO COM FURO, HASTE = 27 MM (ACAO DIRETA)	Material	CENTO	0,0100000	63,01	0,63		
Insumo	00034548	SINAPI	TELA DE ACO SOLDADA GALVANIZADA/ZINCADA PARA ALVENARIA, FIO D = *1,20 A 1,70* MM, MALHA 15 X 15 MM, (C X L) *50 X 17,5* CM	Material	M	0,4200000	8,39	3,52		
					MO sem LS =>	27,68	LS =>	0,00	MO com LS =>	27,68
					Valor do BDI =>	18,45			Valor com BDI =>	108,15
					Quant. =>	883,6600000	Preço Total =>	95.567,83		
2.4.2	Código	Banco	Descrição	Tipo	Und	Quant.	Valor Unit	Total		
Composição	87894	SINAPI	CHAPISCO APLICADO EM ALVENARIA (SEM PRESENÇA DE VÃOS) E ESTRUTURAS DE CONCRETO DE FACHADA, COM COLHER DE PEDREIRO. ARGAMASSA TRAÇO 1:3 COM PREPARO EM BETONEIRA 400L. AF_06/2014	REVE - REVESTIMENTO E TRATAMENTO DE SUPERFÍCIES	m²	1,0000000	6,89	6,89		
Composição Auxiliar	87313	SINAPI	ARGAMASSA TRAÇO 1:3 (EM VOLUME DE CIMENTO E AREIA GROSSA ÚMIDA) PARA CHAPISCO CONVENCIONAL, PREPARO MECÂNICO COM BETONEIRA 400 L. AF_08/2019	SEDI - SERVIÇOS DIVERSOS	m³	0,0042000	531,96	2,23		
Composição Auxiliar	88316	SINAPI	SERVENTE COM ENCARGOS COMPLEMENTARES	SEDI - SERVIÇOS DIVERSOS	H	0,0620000	19,93	1,24		
Composição Auxiliar	88309	SINAPI	PEDREIRO COM ENCARGOS COMPLEMENTARES	SEDI - SERVIÇOS DIVERSOS	H	0,1240000	27,62	3,42		
					MO sem LS =>	3,57	LS =>	0,00	MO com LS =>	3,57
					Valor do BDI =>	1,42			Valor com BDI =>	8,31
					Quant. =>	994,8200000	Preço Total =>	8.266,95		
2.4.3	Código	Banco	Descrição	Tipo	Und	Quant.	Valor Unit	Total		
Composição	87905	SINAPI	CHAPISCO APLICADO EM ALVENARIA (COM PRESENÇA DE VÃOS) E ESTRUTURAS DE CONCRETO DE FACHADA, COM COLHER DE PEDREIRO. ARGAMASSA TRAÇO 1:3 COM PREPARO EM BETONEIRA 400L. AF_06/2014	REVE - REVESTIMENTO E TRATAMENTO DE SUPERFÍCIES	m²	1,0000000	9,10	9,10		

Município de Urandi-BA



PREFEITURA MUNICIPAL DE URANDI
CNPJ: 13.982.632/0001-40

Composição Auxiliar	87313	SINAPI	ARGAMASSA TRAÇO 1:3 (EM VOLUME DE CIMENTO E AREIA GROSSA ÚMIDA) PARA CHAPISCO CONVENCIONAL, PREPARO MECÂNICO COM BETONEIRA 400 L. AF_08/2019	SEDI - SERVIÇOS DIVERSOS	m³	0,0042000	531,96	2,23		
Composição Auxiliar	88316	SINAPI	SERVENTE COM ENCARGOS COMPLEMENTARES	SEDI - SERVIÇOS DIVERSOS	H	0,0910000	19,93	1,81		
Composição Auxiliar	88309	SINAPI	PEDREIRO COM ENCARGOS COMPLEMENTARES	SEDI - SERVIÇOS DIVERSOS	H	0,1830000	27,62	5,05		
					MO sem LS =>	5,10	LS =>	0,00	MO com LS =>	5,10
					Valor do BDI =>	1,87			Valor com BDI =>	10,97
					Quant. =>	772,8900000	Preço Total =>	8.478,60		

2.4.4	Código	Banco	Descrição	Tipo	Und	Quant.	Valor Unit	Total		
Composição	87792	SINAPI	EMBOÇO OU MASSA ÚNICA EM ARGAMASSA TRAÇO 1:2:8, PREPARO MECÂNICO COM BETONEIRA 400 L, APLICADA MANUALMENTE EM PANOS CEGOS DE FACHADA (SEM PRESENÇA DE VÃOS), ESPESSURA DE 25 MM. AF_06/2014	REVE - REVESTIMENTO E TRATAMENTO DE SUPERFÍCIES	m²	1,0000000	40,04	40,04		
Composição Auxiliar	87292	SINAPI	ARGAMASSA TRAÇO 1:2:8 (EM VOLUME DE CIMENTO, CAL E AREIA MÉDIA ÚMIDA) PARA EMBOÇO/MASSA ÚNICA/ASSENTAMENTO DE ALVENARIA DE VEDAÇÃO, PREPARO MECÂNICO COM BETONEIRA 400 L. AF_08/2019	SEDI - SERVIÇOS DIVERSOS	m³	0,0293000	589,62	17,28		
Composição Auxiliar	88316	SINAPI	SERVENTE COM ENCARGOS COMPLEMENTARES	SEDI - SERVIÇOS DIVERSOS	H	0,4000000	19,93	7,97		
Composição Auxiliar	88309	SINAPI	PEDREIRO COM ENCARGOS COMPLEMENTARES	SEDI - SERVIÇOS DIVERSOS	H	0,4000000	27,62	11,05		
Composição Auxiliar Insumo	00037411	SINAPI	TELA DE ACO SOLDADA GALVANIZADA/ZINCADA PARA ALVENARIA, FIO D = *1.24 MM. MALHA 25 X 25 MM	Material	m²	0,1581000	23,67	3,74		
					MO sem LS =>	15,39	LS =>	0,00	MO com LS =>	15,39
					Valor do BDI =>	8,24			Valor com BDI =>	48,28
					Quant. =>	994,8200000	Preço Total =>	48.029,91		

2.4.5	Código	Banco	Descrição	Tipo	Und	Quant.	Valor Unit	Total		
Composição	87775	SINAPI	EMBOÇO OU MASSA ÚNICA EM ARGAMASSA TRAÇO 1:2:8, PREPARO MECÂNICO COM BETONEIRA 400 L, APLICADA MANUALMENTE EM PANOS DE FACHADA COM PRESENÇA DE VÃOS, ESPESSURA DE 25 MM. AF_06/2014	REVE - REVESTIMENTO E TRATAMENTO DE SUPERFÍCIES	m²	1,0000000	58,89	58,89		
Composição Auxiliar	87292	SINAPI	ARGAMASSA TRAÇO 1:2:8 (EM VOLUME DE CIMENTO, CAL E AREIA MÉDIA ÚMIDA) PARA EMBOÇO/MASSA ÚNICA/ASSENTAMENTO DE ALVENARIA DE VEDAÇÃO, PREPARO MECÂNICO COM BETONEIRA 400 L. AF_08/2019	SEDI - SERVIÇOS DIVERSOS	m³	0,0314000	589,62	18,51		
Composição Auxiliar	88309	SINAPI	PEDREIRO COM ENCARGOS COMPLEMENTARES	SEDI - SERVIÇOS DIVERSOS	H	0,7800000	27,62	21,54		
Composição Auxiliar	88316	SINAPI	SERVENTE COM ENCARGOS COMPLEMENTARES	SEDI - SERVIÇOS DIVERSOS	H	0,7800000	19,93	15,55		
Composição Auxiliar Insumo	00037411	SINAPI	TELA DE ACO SOLDADA GALVANIZADA/ZINCADA PARA ALVENARIA, FIO D = *1.24 MM. MALHA 25 X 25 MM	Material	m²	0,1388000	23,67	3,29		
					MO sem LS =>	27,80	LS =>	0,00	MO com LS =>	27,80
					Valor do BDI =>	12,11			Valor com BDI =>	71,00
					Quant. =>	772,8900000	Preço Total =>	54.875,19		

Município de Urandi-BA



PREFEITURA MUNICIPAL DE URANDI
CNPJ: 13.982.632/0001-40

2.5									82.366,45	
PINTURA GERAL										
2.5.1	Código	Banco	Descrição	Tipo	Und	Quant.	Valor Unit	Total		
Composição	96131	SINAPI	APLICAÇÃO MANUAL DE MASSA ACRÍLICA EM PANOS DE FACHADA COM PRESENÇA DE VÃOS, DE EDIFÍCIOS DE MÚLTIPLOS PAVIMENTOS, DUAS DEMÃOS. AF 05/2017	PINT - PINTURAS	m²	1,0000000	25,07	25,07		
Composição Auxiliar	88310	SINAPI	PINTOR COM ENCARGOS COMPLEMENTARES	SEDI - SERVIÇOS DIVERSOS	H	0,5140000	28,66	14,73		
Composição Auxiliar	88316	SINAPI	SERVEnte COM ENCARGOS COMPLEMENTARES	SEDI - SERVIÇOS DIVERSOS	H	0,1280000	19,93	2,55		
Insumo	00003767	SINAPI	LIXA EM FOLHA PARA PAREDE OU MADEIRA, NUMERO 120, COR VERMELHA	Material	UN	0,1000000	0,93	0,09		
Insumo	00043651	SINAPI	MASSA ACRILICA PARA SUPERFICIES INTERNAS E EXTERNAS	Material	KG	1,5518400	4,96	7,70		
					MO sem LS =>	11,74	LS =>	0,01	MO com LS =>	11,75
					Valor do BDI =>	5,16			Valor com BDI =>	30,23
					Quant. =>	772,8900000	Preço Total =>	23.364,46		
2.5.2	Código	Banco	Descrição	Tipo	Und	Quant.	Valor Unit	Total		
Composição	96132	SINAPI	APLICAÇÃO MANUAL DE MASSA ACRÍLICA EM PANOS DE FACHADA SEM PRESENÇA DE VÃOS, DE EDIFÍCIOS DE MÚLTIPLOS PAVIMENTOS, DUAS DEMÃOS. AF 05/2017	PINT - PINTURAS	m²	1,0000000	19,02	19,02		
Composição Auxiliar	88310	SINAPI	PINTOR COM ENCARGOS COMPLEMENTARES	SEDI - SERVIÇOS DIVERSOS	H	0,3340000	28,66	9,57		
Composição Auxiliar	88316	SINAPI	SERVEnte COM ENCARGOS COMPLEMENTARES	SEDI - SERVIÇOS DIVERSOS	H	0,0830000	19,93	1,65		
Insumo	00003767	SINAPI	LIXA EM FOLHA PARA PAREDE OU MADEIRA, NUMERO 120, COR VERMELHA	Material	UN	0,1000000	0,93	0,09		
Insumo	00043651	SINAPI	MASSA ACRILICA PARA SUPERFICIES INTERNAS E EXTERNAS	Material	KG	1,5518400	4,96	7,70		
					MO sem LS =>	7,63	LS =>	0,00	MO com LS =>	7,63
					Valor do BDI =>	3,91			Valor com BDI =>	22,93
					Quant. =>	994,8200000	Preço Total =>	22.811,22		
2.5.3	Código	Banco	Descrição	Tipo	Und	Quant.	Valor Unit	Total		
Composição	88485	SINAPI	APLICAÇÃO DE FUNDO SELADOR ACRÍLICO EM PAREDES, UMA DEMÃO. AF 06/2014	PINT - PINTURAS	m²	1,0000000	2,61	2,61		
Composição Auxiliar	88310	SINAPI	PINTOR COM ENCARGOS COMPLEMENTARES	SEDI - SERVIÇOS DIVERSOS	H	0,0390000	28,66	1,12		
Composição Auxiliar	88316	SINAPI	SERVEnte COM ENCARGOS COMPLEMENTARES	SEDI - SERVIÇOS DIVERSOS	H	0,0140000	19,93	0,28		
Insumo	00006085	SINAPI	SELADOR ACRILICO OPACO PREMIUM INTERIOR/EXTERIOR	Material	L	0,1600000	7,56	1,21		
					MO sem LS =>	0,94	LS =>	0,00	MO com LS =>	0,94
					Valor do BDI =>	0,54			Valor com BDI =>	3,15
					Quant. =>	1.673,7100000	Preço Total =>	5.272,19		
2.5.4	Código	Banco	Descrição	Tipo	Und	Quant.	Valor Unit	Total		

Município de Urandi-BA



PREFEITURA MUNICIPAL DE URANDI
CNPJ: 13.982.632/0001-40

Composição	88488	SINAPI	APLICAÇÃO MANUAL DE PINTURA COM TINTA LÁTEX ACRÍLICA EM TETO, DUAS DEMÃOS. AF 06/2014	PINT - PINTURAS	m²	1,0000000	16,46	16,46			
Composição Auxiliar	88310	SINAPI	PINTOR COM ENCARGOS COMPLEMENTARES	SEDI - SERVIÇOS DIVERSOS	H	0,2440000	28,66	6,99			
Composição Auxiliar	88316	SINAPI	SERVEnte COM ENCARGOS COMPLEMENTARES	SEDI - SERVIÇOS DIVERSOS	H	0,0890000	19,93	1,77			
Composição Auxiliar Insumo	00007356	SINAPI	TINTA LATEX ACRÍLICA PREMIUM, COR BRANCO FOSCO	Material	L	0,3300000	23,31	7,69			
						MO sem LS =>	5,92	LS =>	0,01	MO com LS =>	5,93
						Valor do BDI =>	3,39			Valor com BDI =>	19,85
						Quant. =>	90,4800000	Preço Total =>	1.796,03		

2.5.5	Código	Banco	Descrição	Tipo	Und	Quant.	Valor Unit	Total			
Composição	88489	SINAPI	APLICAÇÃO MANUAL DE PINTURA COM TINTA LÁTEX ACRÍLICA EM PAREDES, DUAS DEMÃOS. AF 06/2014	PINT - PINTURAS	m²	1,0000000	14,43	14,43			
Composição Auxiliar	88310	SINAPI	PINTOR COM ENCARGOS COMPLEMENTARES	SEDI - SERVIÇOS DIVERSOS	H	0,1870000	28,66	5,36			
Composição Auxiliar	88316	SINAPI	SERVEnte COM ENCARGOS COMPLEMENTARES	SEDI - SERVIÇOS DIVERSOS	H	0,0690000	19,93	1,38			
Composição Auxiliar Insumo	00007356	SINAPI	TINTA LATEX ACRÍLICA PREMIUM, COR BRANCO FOSCO	Material	L	0,3300000	23,31	7,69			
						MO sem LS =>	4,55	LS =>	0,00	MO com LS =>	4,55
						Valor do BDI =>	2,97			Valor com BDI =>	17,40
						Quant. =>	1.673,7100000	Preço Total =>	29.122,55		

2.6	Código	Banco	Descrição	Tipo	Und	Quant.	Valor Unit	Total			
								147.064,55			
2.6.1	Código	Banco	Descrição	Tipo	Und	Quant.	Valor Unit	Total			
Composição	94439	SINAPI	(COMPOSIÇÃO REPRESENTATIVA) DO SERVIÇO DE CONTRAPISO EM ARGAMASSA TRAÇO 1:4 (CIM E AREIA), BETONEIRA 400 L, E = 4 CM ÁREAS SECAS E MOLHADAS SOBRE LAJE, E = 3 CM ÁREAS MOLHADAS SOBRE IMPERMEABILIZAÇÃO, CASA E EDIFICAÇÃO PÚBLICA PADRÃO. AF 11/2014	PISO - PISOS	m²	1,0000000	48,72	48,72			
Composição Auxiliar	87745	SINAPI	CONTRAPISO EM ARGAMASSA TRAÇO 1:4 (CIMENTO E AREIA), PREPARO MECÂNICO COM BETONEIRA 400 L, APLICADO EM ÁREAS MOLHADAS SOBRE LAJE, ADERIDO, ACABAMENTO NÃO REFORÇADO, ESPESSURA 3CM. AF 07/2021	PISO - PISOS	m²	0,1996000	51,02	10,18			
Composição Auxiliar	87765	SINAPI	CONTRAPISO EM ARGAMASSA TRAÇO 1:4 (CIMENTO E AREIA), PREPARO MECÂNICO COM BETONEIRA 400 L, APLICADO EM ÁREAS MOLHADAS SOBRE IMPERMEABILIZAÇÃO, ACABAMENTO NÃO REFORÇADO, ESPESSURA 4CM. AF 07/2021	PISO - PISOS	m²	0,1623000	55,87	9,07			
Composição Auxiliar	87640	SINAPI	CONTRAPISO EM ARGAMASSA TRAÇO 1:4 (CIMENTO E AREIA), PREPARO MECÂNICO COM BETONEIRA 400 L, APLICADO EM ÁREAS SECAS SOBRE LAJE, ADERIDO, ACABAMENTO NÃO REFORÇADO, ESPESSURA 4CM. AF 07/2021	PISO - PISOS	m²	0,6381000	46,18	29,47			
						MO sem LS =>	14,72	LS =>	0,02	MO com LS =>	14,74
						Valor do BDI =>	10,02			Valor com BDI =>	58,74
						Quant. =>	762,0000000	Preço Total =>	44.759,88		

Município de Urandi-BA



PREFEITURA MUNICIPAL DE URANDI
CNPJ: 13.982.632/0001-40

2.6.2	Código	Banco	Descrição	Tipo	Und	Quant.	Valor Unit	Total		
Composição	7767	ORSE	Revestimento cerâmico para piso ou parede, 60 x 60 cm, linha Bianco Plus polido (porcelanato), cor bege, Eliane ou similar, aplicado com argamassa industrializada AC-III, rejuntado com epoxi, exclusive regularização de base ou emboço	Azulejos e Cerâmicas	m²	1,0000000	107,58	107,58		
Composição Auxiliar	4303	ORSE	Argamassa industrializada AC-III, Votomassa ou similar	Argamassas	kg	4,0000000	1,76	7,04		
Composição Auxiliar	10549	ORSE	Encargos Complementares - Servente	Provisórios	h	0,4500000	3,61	1,62		
Composição Auxiliar	10550	ORSE	Encargos Complementares - Pedreiro	Provisórios	h	0,5500000	3,52	1,94		
Insumo	7403	ORSE	Cerâmica 60 x 60 cm, Eliane, cor bege, linha Bianco Plus polido (porcelanato) ou similar	Material	m²	1,0500000	73,04	76,69		
Insumo	7404	ORSE	Rejunte com argamassa epóxi p/revestimentos cerâmicos, porcelanatos e pedras especiais, Kit Epóxi Fino Toque, Portokoll ou similar	Material	kg	0,1100000	37,18	4,09		
Insumo	00004750	SINAPI	PEDREIRO	Mão de Obra	H	0,5500000	19,55	10,75		
Insumo	00006111	SINAPI	SERVENTE DE OBRAS	Mão de Obra	H	0,4500000	12,11	5,45		
					MO sem LS =>	16,52	LS =>	0,00	MO com LS =>	16,52
					Valor do BDI =>	22,13			Valor com BDI =>	129,71
						Quant. =>	762,9000000	Preço Total =>	98.955,76	
2.6.3	Código	Banco	Descrição	Tipo	Und	Quant.	Valor Unit	Total		
Composição	12247	ORSE	Rodapé cerâmico 10 x 50,0 cm, porcelanato, Elizabeth ou similar, aplicado com argamassa industrializada ac-iii, rejuntado	Soleiras e Rodapés	m	1,0000000	7,79	7,79		
Composição Auxiliar	4303	ORSE	Argamassa industrializada AC-III, Votomassa ou similar	Argamassas	kg	0,4500000	1,76	0,79		
Composição Auxiliar	10550	ORSE	Encargos Complementares - Pedreiro	Provisórios	h	0,1200000	3,52	0,42		
Insumo	2540	ORSE	Rejunte colorido flexível para revestimentos cerâmicos	Material	kg	0,0600000	3,50	0,21		
Insumo	9194	ORSE	Cerâmica 50 x 50 cm, Elizabeth, porcelanato, antiderrapante, Legno bianco ou similar	Material	m²	0,1100000	36,51	4,02		
Insumo	00004750	SINAPI	PEDREIRO	Mão de Obra	H	0,1200000	19,55	2,35		
					MO sem LS =>	2,39	LS =>	0,00	MO com LS =>	2,39
					Valor do BDI =>	1,60			Valor com BDI =>	9,39
						Quant. =>	299,4300000	Preço Total =>	2.811,65	
2.6.4	Código	Banco	Descrição	Tipo	Und	Quant.	Valor Unit	Total		
Composição	4973	ORSE	Revestimento cerâmico para piso ou parede, 45 x 45 cm, linha fuoco bianco (porcelanato), Eliane ou similar, aplicado com argamassa industrializada aciii, rejuntado, exclusive regularização de base ou emboço	Azulejos e Cerâmicas	m²	1,0000000	61,63	61,63		

Município de Urandi-BA



PREFEITURA MUNICIPAL DE URANDI
CNPJ: 13.982.632/0001-40

Composição Auxiliar	4303	ORSE	Argamassa industrializada AC-III, Votomassa ou similar	Argamassas	kg	4,0000000	1,76	7,04		
Composição Auxiliar	10549	ORSE	Encargos Complementares - Servente	Provisórios	h	0,4500000	3,61	1,62		
Composição Auxiliar	10550	ORSE	Encargos Complementares - Pedreiro	Provisórios	h	0,5500000	3,52	1,94		
Insumo	2540	ORSE	Rejunte colorido flexível para revestimentos cerâmicos	Material	kg	0,3800000	3,50	1,33		
Insumo	4825	ORSE	Cerâmica 45 x 45 cm, eliane, linha fuoco bianco (porcelanato) ou similar	Material	m²	1,0500000	31,90	33,50		
Insumo	00004750	SINAPI	PEDREIRO	Mão de Obra	H	0,5500000	19,55	10,75		
Insumo	00006111	SINAPI	SERVENTE DE OBRAS	Mão de Obra	H	0,4500000	12,11	5,45		
					MO sem LS =>	16,52	LS =>	0,00	MO com LS =>	16,52
					Valor do BDI =>	12,68			Valor com BDI =>	74,31
					Quant. =>	7,2300000	Preço Total =>	537,26		

2.7									75.820,28	
ESQUADRIAS										
2.7.1	Código	Banco	Descrição	Tipo	Und	Quant.	Valor Unit	Total		
Composição	3629	ORSE	Porta em madeira compensada (canela), lisa, semi-ôca, 1.00 x 2.10 m, inclusive batentes e ferragens	Conversão InfoWOrca	un	1,0000000	873,38	873,38		
Composição Auxiliar	1903	ORSE	Argamassa cimento e areia traço 1-1 (1:3) - 1 saco cimento 50kg / 3 padiolas areia dim. 0.35 x 0.45 x 0.23 m - Confecção mecânica e transporte	Argamassas	m³	0,0100000	511,85	5,12		
Composição Auxiliar	10549	ORSE	Encargos Complementares - Servente	Provisórios	h	3,7500000	3,61	13,54		
Composição Auxiliar	10551	ORSE	Encargos Complementares - Carpinteiro	Provisórios	h	3,7500000	3,52	13,20		
Insumo	848	ORSE	Dobradiça ferro galvanizado 3" x 3" sem aneis	Material	un	3,0000000	3,60	10,80		
Insumo	1809	ORSE	Porta em madeira compensada canela, lisa, semi-oca - 100 x (180 a 210) x 3.5cm	Material	un	1,0000000	339,00	339,00		
Insumo	5015	ORSE	Batente (caixão) em madeira lei L=14cm (90x220cm), completo c/02 jogos alizar	Material	cj	1,0000000	300,30	300,30		
Insumo	00001213	SINAPI	CARPINTEIRO DE FORMAS	Mão de Obra	H	3,7500000	19,58	73,43		
Insumo	00003080	SINAPI	FECHADURA ESPELHO PARA PORTA EXTERNA, EM ACO INOX (MAQUINA, TESTA E CONTRA-TESTA) E EM ZAMAC (MACANETA, LINGUETA E TRINCOS) COM ACABAMENTO CROMADO, MAQUINA DE 40 MM, INCLUINDO CHAVE TIPO CILINDRO	Material	CJ	1,0000000	72,50	72,50		
Insumo	00005075	SINAPI	PREGO DE AÇO POLIDO COM CABECA 18 X 30 (2 3/4 X 10)	Material	KG	0,0040000	22,23	0,09		
Insumo	00006111	SINAPI	SERVENTE DE OBRAS	Mão de Obra	H	3,7500000	12,11	45,41		
					MO sem LS =>	119,32	LS =>	0,00	MO com LS =>	119,32
					Valor do BDI =>	179,65			Valor com BDI =>	1.053,03
					Quant. =>	5,0000000	Preço Total =>	5.265,15		

Município de Urandi-BA



PREFEITURA MUNICIPAL DE URANDI
CNPJ: 13.982.632/0001-40

2.7.2	Código	Banco	Descrição	Tipo	Und	Quant.	Valor Unit	Total		
Composição	3547	ORSE	Porta em madeira compensada (canela), lisa, semi-ôca, 0.80 x 2.10 m, inclusive batente e ferragens	Conversão InfoWOrca	un	1,0000000	748,07	748,07		
Composição Auxiliar	1903	ORSE	Argamassa cimento e areia traço t-1 (1:3) - 1 saco cimento 50kg / 3 padiolas areia dim. 0.35 x 0.45 x 0.23 m - Confeção mecânica e transporte	Argamassas	m³	0,0100000	511,85	5,12		
Composição Auxiliar	10549	ORSE	Encargos Complementares - Servente	Provisórios	h	3,7500000	3,61	13,54		
Composição Auxiliar	10551	ORSE	Encargos Complementares - Carpinteiro	Provisórios	h	3,7500000	3,52	13,20		
Insumo	848	ORSE	Dobradiça ferro galvanizado 3" x 3" sem aneis	Material	un	3,0000000	3,60	10,80		
Insumo	1807	ORSE	Porta em madeira compensada canela, lisa, semi-oca - 80 x (160 a 210) x 3,5cm	Material	un	1,0000000	213,69	213,69		
Insumo	5015	ORSE	Batente (caixão) em madeira lei L=14cm (90x220cm), completo c/02 jogos alizar	Material	cj	1,0000000	300,30	300,30		
Insumo	00001213	SINAPI	CARPINTEIRO DE FORMAS	Mão de Obra	H	3,7500000	19,58	73,43		
Insumo	00003080	SINAPI	FECHADURA ESPELHO PARA PORTA EXTERNA, EM ACO INOX (MAQUINA, TESTA E CONTRA-TESTA) E EM ZAMAC (MACANETA, LINGUETA E TRINCOS) COM ACABAMENTO CROMADO, MAQUINA DE 40 MM, INCLUINDO CHAVE TIPO CILINDRO	Material	CJ	1,0000000	72,50	72,50		
Insumo	00005075	SINAPI	PREGO DE AÇO POLIDO COM CABECA 18 X 30 (2 3/4 X 10)	Material	KG	0,0040000	22,23	0,09		
Insumo	00006111	SINAPI	SERVENTE DE OBRAS	Mão de Obra	H	3,7500000	12,11	45,41		
					MO sem LS =>	119,32	LS =>	0,00	MO com LS =>	119,32
					Valor do BDI =>	153,88			Valor com BDI =>	901,95
					Quant. =>	3,0000000	Preço Total =>	2.705,85		

2.7.3	Código	Banco	Descrição	Tipo	Und	Quant.	Valor Unit	Total		
Composição	102219	SINAPI	PINTURA TINTA DE ACABAMENTO (PIGMENTADA) ESMALTE SINTÉTICO ACETINADO EM MADEIRA, 2 DEMÃOS. AF_01/2021	PINT - PINTURAS	m²	1,0000000	15,65	15,65		
Composição Auxiliar	88310	SINAPI	PINTOR COM ENCARGOS COMPLEMENTARES	SEDI - SERVIÇOS DIVERSOS	H	0,3805000	28,66	10,91		
Insumo	00005318	SINAPI	DILUENTE AGUARRAS	Material	L	0,0140000	16,98	0,24		
Insumo	00007311	SINAPI	TINTA ESMALTE SINTETICO PREMIUM ACETINADO	Material	L	0,1403000	32,11	4,51		
					MO sem LS =>	7,53	LS =>	0,00	MO com LS =>	7,53
					Valor do BDI =>	3,22			Valor com BDI =>	18,87
					Quant. =>	31,0800000	Preço Total =>	586,48		

2.7.4	Código	Banco	Descrição	Tipo	Und	Quant.	Valor Unit	Total
Composição	91341	SINAPI	PORTA EM ALUMÍNIO DE ABRIR TIPO VENEZIANA COM GUARNIÇÃO, FIXAÇÃO COM PARAFUSOS - FORNECIMENTO E INSTALAÇÃO. AF_12/2019	ESQV - ESQUADRIAS/FERRAGENS/VIDROS	m²	1,0000000	636,97	636,97
Composição Auxiliar	88309	SINAPI	PEDREIRO COM ENCARGOS COMPLEMENTARES	SEDI - SERVIÇOS DIVERSOS	H	0,3826000	27,62	10,57

Município de Urandi-BA



PREFEITURA MUNICIPAL DE URANDI
CNPJ: 13.982.632/0001-40

Composição	88316	SINAPI	SERVENTE COM ENCARGOS COMPLEMENTARES	SEDI - SERVIÇOS DIVERSOS	H	0,1910000	19,93	3,81		
Auxiliar Insumo	00007568	SINAPI	BUCHA DE NYLON SEM ABA S10, COM PARAFUSO DE 6,10 X 65 MM EM ACO ZINCADO COM ROSCA SOBERBA, CABECA CHATA E FENDA PHILLIPS	Material	UN	4,8166000	0,61	2,94		
Insumo	00036888	SINAPI	GUARNICAO / MOLDURA / ARREMATE DE ACABAMENTO PARA ESQUADRIA, EM ALUMINIO PERFIL 25, ACABAMENTO ANODIZADO BRANCO OU BRILHANTE. PARA 1 FACE	Material	M	6,8504000	17,95	122,96		
Insumo	00039025	SINAPI	PORTA DE ABRIR EM ALUMINIO TIPO VENEZIANA, ACABAMENTO ANODIZADO NATURAL, SEM GUARNICAO/ALIZAR/VISTA, 87 X 210 CM	Material	UN	0,5473000	859,96	470,66		
Insumo	00000142	SINAPI	SELANTE ELASTICO MONOCOMPONENTE A BASE DE POLIURETANO (PU) PARA JUNTAS DIVERSAS	Material	310ML	0,8829000	29,49	26,04		
				MO sem LS =>		9,96	LS =>	0,00	MO com LS =>	9,96
				Valor do BDI =>		131,02			Valor com BDI =>	767,99
							Quant. =>	6,1200000	Preço Total =>	4.700,10

2.7.5	Código	Banco	Descrição	Tipo	Und	Quant.	Valor Unit	Total		
Composição	3736	ORSE	Fechadura para porta de correr, bico de papagaio	Ferragens	un	1,0000000	257,25	257,25		
Composição Auxiliar	10549	ORSE	Encargos Complementares - Servente	Provisórios	h	2,2500000	3,61	8,12		
Composição Auxiliar	10551	ORSE	Encargos Complementares - Carpinteiro	Provisórios	h	2,2500000	3,52	7,92		
Insumo	13419	ORSE	Fechadura tipo bico de papagaio, para porta de correr, inclusive concha em latão, da IMAB, ref.: FA1352I310S00 ou similar)	Material	un	1,0000000	169,90	169,90		
Insumo	00001213	SINAPI	CARPINTEIRO DE FORMAS	Mão de Obra	H	2,2500000	19,58	44,06		
Insumo	00006111	SINAPI	SERVENTE DE OBRAS	Mão de Obra	H	2,2500000	12,11	27,25		
				MO sem LS =>		71,31	LS =>	0,00	MO com LS =>	71,31
				Valor do BDI =>		52,92			Valor com BDI =>	310,17
							Quant. =>	2,0000000	Preço Total =>	620,34

2.7.6	Código	Banco	Descrição	Tipo	Und	Quant.	Valor Unit	Total		
Composição	13096	ORSE	Porta em vidro temperado 10mm, incolor, inclusive ferragens de fixação e instalação, exclusive puxador - Rev 01_10/2021	Vidros Temperados	m²	1,0000000	601,11	601,11		
Insumo	13857	ORSE	Porta em vidro temperado 10mm, incolor, inclusive ferragens de fixação e instalação, exclusive puxador	Serviços	m²	1,0000000	601,11	601,11		
				MO sem LS =>		0,00	LS =>	0,00	MO com LS =>	0,00
				Valor do BDI =>		123,65			Valor com BDI =>	724,76
							Quant. =>	10,5000000	Preço Total =>	7.609,98

2.7.7	Código	Banco	Descrição	Tipo	Und	Quant.	Valor Unit	Total
-------	--------	-------	-----------	------	-----	--------	------------	-------

Município de Urandi-BA



PREFEITURA MUNICIPAL DE URANDI
CNPJ: 13.982.632/0001-40

Composição	7226	ORSE	Porta em madeira compensada (canela), lisa, semi-ôca, 1,60 x 2,10 m, 2 folhas, com visor(30x30cm), tipo vai-vem, inclusive batentes e ferragens	Esquadrias de Madeira	un	1,0000000	1.596,12	1.596,12	
Composição Auxiliar	1903	ORSE	Argamassa cimento e areia traço 1:1 (1:3) - 1 saco cimento 50kg / 3 padiolas areia dim. 0.35 x 0.45 x 0.23 m - Confeção mecânica e transporte	Argamassas	m³	0,0100000	511,85	5,12	
Composição Auxiliar	10549	ORSE	Encargos Complementares - Servente	Provisórios	h	4,7500000	3,61	17,15	
Composição Auxiliar	10551	ORSE	Encargos Complementares - Carpinteiro	Provisórios	h	4,7500000	3,52	16,72	
Insumo	1807	ORSE	Porta em madeira compensada canela, lisa, semi-oca - 80 x (160 a 210) x 3,5cm	Material	un	2,0000000	213,69	427,38	
Insumo	2429	ORSE	Vidro liso transparente incolor, e= 4mm	Serviços	m²	0,0900000	219,99	19,80	
Insumo	5015	ORSE	Batente (caixão) em madeira lei L=14cm (90x220cm), completo c/02 jogos alizar	Material	cj	1,0000000	300,30	300,30	
Insumo	00001213	SINAPI	CARPINTEIRO DE FORMAS	Mão de Obra	H	4,7500000	19,58	93,01	
Insumo	00005075	SINAPI	PREGO DE AÇO POLIDO COM CABECA 18 X 30 (2 3/4 X 10)	Material	KG	0,0040000	22,23	0,09	
Insumo	00006111	SINAPI	SERVENTE DE OBRAS	Mão de Obra	H	4,7500000	12,11	57,52	
Insumo	00011451	SINAPI	DOBRADICA TIPO VAI-E-VEEM EM AÇO/FERRO, TAMANHO 3", GALVANIZADO. COM PARAFUSOS	Material	UN	6,0000000	109,84	659,04	
				MO sem LS =>	151,01	LS =>	0,00	MO com LS =>	151,01
				Valor do BDI =>	328,32			Valor com BDI =>	1.924,44
						Quant. =>	4,0000000	Preço Total =>	7.697,76

2.7.8	Código	Banco	Descrição	Tipo	Und	Quant.	Valor Unit	Total	
Composição	94562	SINAPI	JANELA DE AÇO DE CORRER COM 4 FOLHAS PARA VIDRO, COM BATENTE, FERRAGENS E PINTURA ANTICORROSIVA. EXCLUSIVE VIDROS, ALIZAR E CONTRAMARCO. FORNECIMENTO E INSTALAÇÃO. AF_12/2019	ESQV - ESQUADRIAS/FERRAGENS/VIDROS	m²	1,0000000	786,95	786,95	
Composição Auxiliar	88629	SINAPI	ARGAMASSA TRAÇO 1:3 (EM VOLUME DE CIMENTO E AREIA MÉDIA ÚMIDA). PREPARO MANUAL. AF_08/2019	SEDI - SERVIÇOS DIVERSOS	m³	0,0080000	642,17	5,14	
Composição Auxiliar	88316	SINAPI	SERVENTE COM ENCARGOS COMPLEMENTARES	SEDI - SERVIÇOS DIVERSOS	H	1,0490000	19,93	20,91	
Composição Auxiliar	88309	SINAPI	PEDREIRO COM ENCARGOS COMPLEMENTARES	SEDI - SERVIÇOS DIVERSOS	H	2,0990000	27,62	57,97	
Insumo	00011199	SINAPI	!EM PROCESSO DE DESATIVACAO!JANELA DE CORRER, AÇO, BATENTE/REQUADRO DE 6 A 14 CM, COM DIVISAO HORIZ , PINT ANTICORROSIVA, SEM VIDRO, BANDEIRA COM BASCULA, 4 FLS, 120 X 150 CM (A X L)	Material	UN	0,5558000	1.264,72	702,93	
				MO sem LS =>	55,51	LS =>	0,00	MO com LS =>	55,51
				Valor do BDI =>	161,88			Valor com BDI =>	948,83
						Quant. =>	2,4000000	Preço Total =>	2.277,19

2.7.9	Código	Banco	Descrição	Tipo	Und	Quant.	Valor Unit	Total
Composição	11940	ORSE	Janela em alumínio, cor N/P/B, tipo moldura-vidro, max-ar, exclusive vidro	Esquadrias de Alumínio	m²	1,0000000	305,33	305,33

Município de Urandi-BA



PREFEITURA MUNICIPAL DE URANDI
CNPJ: 13.982.632/0001-40

Composição Auxiliar	1903	ORSE	Argamassa cimento e areia traço t-1 (1:3) - 1 saco cimento 50kg / 3 padiolas areia dim. 0.35 x 0.45 x 0.23 m - Confeção mecânica e transporte	Argamassas	m³	0,0030000	511,85	1,54		
Composição Auxiliar	10549	ORSE	Encargos Complementares - Servente	Provisórios	h	1,0000000	3,61	3,61		
Composição Auxiliar	10550	ORSE	Encargos Complementares - Pedreiro	Provisórios	h	1,0000000	3,52	3,52		
Insumo	12789	ORSE	Janela em alumínio, cor N/P/B, tipo moldura-vidro, max-ar, exclusive vidro	Material	m²	1,0000000	265,00	265,00		
Insumo	00004750	SINAPI	PEDREIRO	Mão de Obra	H	1,0000000	19,55	19,55		
Insumo	00006111	SINAPI	SERVENTE DE OBRAS	Mão de Obra	H	1,0000000	12,11	12,11		
					MO sem LS =>	31,81	LS =>	0,00	MO com LS =>	31,81
					Valor do BDI =>	62,81			Valor com BDI =>	368,14
					Quant. =>	45,0200000	Preço Total =>	16,573,66		

2.7.10	Código	Banco	Descrição	Tipo	Und	Quant.	Valor Unit	Total		
Composição	102163	SINAPI	INSTALAÇÃO DE VIDRO LISO FUME, E = 4 MM, EM ESQUADRIA DE ALUMÍNIO OU PVC, FIXADO COM BAGUETE. AF_01/2021_P	ESQV - ESQUADRIAS/FERRAGENS/VIDROS	m²	1,0000000	426,23	426,23		
Composição Auxiliar	88316	SINAPI	SERVENTE COM ENCARGOS COMPLEMENTARES	SEDI - SERVIÇOS DIVERSOS	H	0,7610000	19,93	15,17		
Composição Auxiliar	88325	SINAPI	VIDRACEIRO COM ENCARGOS COMPLEMENTARES	SEDI - SERVIÇOS DIVERSOS	H	0,7830000	20,88	16,35		
Insumo	00039432	SINAPI	FITA DE PAPEL REFORCADA COM LAMINA DE METAL PARA REFORCO DE CANTOS DE CHAPA DE GESSO PARA DRYWALL	Material	M	6,3810000	2,77	17,68		
Insumo	00020259	SINAPI	PERFIL DE BORRACHA EPDM MACICO *12 X 15* MM PARA ESQUADRIAS	Material	M	7,2870000	11,00	80,16		
Insumo	00011188	SINAPI	VIDRO LISO FUME E = 4MM - SEM COLOCACAO	Material	m²	1,0000000	296,88	296,88		
					MO sem LS =>	19,67	LS =>	0,01	MO com LS =>	19,68
					Valor do BDI =>	87,68			Valor com BDI =>	513,91
					Quant. =>	47,4200000	Preço Total =>	24,369,61		

2.7.11	Código	Banco	Descrição	Tipo	Und	Quant.	Valor Unit	Total		
Composição	100659	SINAPI	ALIZAR DE 5X1,5CM PARA PORTA FIXADO COM PREGOS, PADRÃO MÉDIO - FORNECIMENTO E INSTALAÇÃO. AF_12/2019	ESQV - ESQUADRIAS/FERRAGENS/VIDROS	M	1,0000000	12,74	12,74		
Composição Auxiliar	88261	SINAPI	CARPINTEIRO DE ESQUADRIA COM ENCARGOS COMPLEMENTARES	SEDI - SERVIÇOS DIVERSOS	H	0,0680000	26,46	1,80		
Composição Auxiliar	88316	SINAPI	SERVENTE COM ENCARGOS COMPLEMENTARES	SEDI - SERVIÇOS DIVERSOS	H	0,0340000	19,93	0,68		
Insumo	00020017	SINAPI	GUARNICAO / ALIZAR / VISTA LISA EM MADEIRA MACICA, PARA PORTA , E = *1* CM, L = *5* CM, CEDRINHO / ANGELIM COMERCIAL / TAURI/ CURUPIXA / PEROBA / CUMARU OU EQUIVALENTE DA REGIAO	Material	M	1,1630000	8,70	10,12		
Insumo	00039026	SINAPI	PREGO DE ACO POLIDO SEM CABECA 15 X 15 (1 1/4 X 13)	Material	KG	0,0060000	24,99	0,15		
					MO sem LS =>	1,70	LS =>	0,00	MO com LS =>	1,70

Município de Urandi-BA



PREFEITURA MUNICIPAL DE URANDI
CNPJ: 13.982.632/0001-40

Valor do BDI => 2,62
Quant. => 32,0000000 Valor com BDI => 15,36
Preço Total => 491,52

2.7.12	Código	Banco	Descrição	Tipo	Und	Quant.	Valor Unit	Total	
Composição	3149	ORSE	Película insulfilm aplicada ou Similar	Conversão InfoWOrca	m2	1,0000000	41,85	41,85	
Insumo	2583	ORSE	Película insulfilm G 5	Material	m²	1,0000000	41,85	41,85	
				MO sem LS =>	0,00	LS =>	0,00	MO com LS =>	0,00
				Valor do BDI =>	8,61			Valor com BDI =>	50,46
				Quant. =>		57,9200000	Preço Total =>	2.922,64	

2.8	FORRO								99.558,17
2.8.3	Código	Banco	Descrição	Tipo	Und	Quant.	Valor Unit	Total	
Composição	12023	ORSE	Forro acústico em placas de fibra mineral dim.1200x600x16mm, absorção sonora NRC = 0,55, reflexão luz = 0,79, marca Armstrong, ref. Clean Room, ou similar, resist. fogo: classe A, instalado sobre perfis metálicos	Forros	m2	1,0000000	95,00	95,00	
Insumo	9889	ORSE	Forro acústico em placas de fibra mineral dim.1200x600x16mm, absorção sonora NRC = 0,55, reflexão luz = 0,79, marca Armstrong, ref. Clean Room, ou similar, resist. fogo: classe A, instalado sobre perfis metálicos	Material	m2	1,0000000	95,00	95,00	
				MO sem LS =>	0,00	LS =>	0,00	MO com LS =>	0,00
				Valor do BDI =>	19,54			Valor com BDI =>	114,54
				Quant. =>		869,2000000	Preço Total =>	99.558,17	

2.9	COBERTURA								430.405,56
2.9.1	Código	Banco	Descrição	Tipo	Und	Quant.	Valor Unit	Total	
Composição	COMP. 22	Próprio	ESTRUTURA METÁLICA, EM AÇO ESTRUTURAL, PARA COBERTURAS. INCLUSO FORNECIMENTO, FABRICAÇÃO E MONTAGEM (AUDITÓRIO)	ASTU - ASSENTAMENTO DE TUBOS E PECAS	KG	1,0000000	17,60	17,60	
Composição Auxiliar	88316	SINAPI	SERVENTE COM ENCARGOS COMPLEMENTARES	SEDI - SERVIÇOS DIVERSOS	H	0,0300000	19,93	0,60	
Composição Auxiliar	93287	SINAPI	GUINDASTE HIDRÁULICO AUTOPROPELIDO, COM LANÇA TELESCÓPICA 40 M, CAPACIDADE MÁXIMA 60 T, POTÊNCIA 260 KW - CHP DIURNO. AF 03/2016	CHOR - CUSTOS HORÁRIOS DE MÁQUINAS E EQUIPAMENTOS	CHP	0,0008000	307,89	0,25	
Composição Auxiliar	93288	SINAPI	GUINDASTE HIDRÁULICO AUTOPROPELIDO, COM LANÇA TELESCÓPICA 40 M, CAPACIDADE MÁXIMA 60 T, POTÊNCIA 260 KW - CHI DIURNO. AF 03/2016	CHOR - CUSTOS HORÁRIOS DE MÁQUINAS E EQUIPAMENTOS	CHI	0,0011000	148,14	0,16	
Composição Auxiliar	88278	SINAPI	MONTADOR DE ESTRUTURA METÁLICA COM ENCARGOS COMPLEMENTARES	SEDI - SERVIÇOS DIVERSOS	H	0,0587000	35,20	2,07	
Insumo	00043082	SINAPI	PERFIL "I" DE AÇO LAMINADO, ABAS PARALELAS, "W", QUALQUER BITOLA	Material	KG	0,9368734	13,05	12,23	
Insumo	00001334	SINAPI	CHAPA DE AÇO GROSSA, ASTM A36, E = 5/8 " (15,88 MM) 124,49 KG/M2	Material	KG	0,0532800	14,34	0,76	

Município de Urandi-BA



PREFEITURA MUNICIPAL DE URANDI
CNPJ: 13.982.632/0001-40

Insumo	00010997	SINAPI	ELETRODO REVESTIDO AWS - E7018, DIAMETRO IGUAL A 4,00 MM	Material	KG	0,0300000	36,10	1,08
Insumo	00011975	SINAPI	CHUMBADOR DE AÇO, DIAMETRO 5/8", COMPRIMENTO 6", COM PORCA	Material	UN	0,0146673	30,95	0,45
				MO sem LS =>		2,08	LS =>	0,00
				Valor do BDI =>		3,62	MO com LS =>	2,08
							Valor com BDI =>	21,22
							Quant. =>	8.181,4900000
							Preço Total =>	173.611,22

2.9.3	Código	Banco	Descrição	Tipo	Und	Quant.	Valor Unit	Total
Composição	94231	SINAPI	RUFO EM CHAPA DE AÇO GALVANIZADO NÚMERO 24, CORTE DE 25 CM, INCLUSO TRANSPORTE VERTICAL. AF_07/2019	COBE - COBERTURA	M	1,0000000	60,29	60,29
Composição Auxiliar	93281	SINAPI	GUINCHO ELÉTRICO DE COLUNA, CAPACIDADE 400 KG, COM MOTO FREIO, MOTOR TRIFÁSICO DE 1,25 CV - CHP DIURNO. AF_03/2016	CHOR - CUSTOS HORÁRIOS DE MÁQUINAS E EQUIPAMENTOS	CHP	0,0132000	29,71	0,39
Composição Auxiliar	93282	SINAPI	GUINCHO ELÉTRICO DE COLUNA, CAPACIDADE 400 KG, COM MOTO FREIO, MOTOR TRIFÁSICO DE 1,25 CV - CHI DIURNO. AF_03/2016	CHOR - CUSTOS HORÁRIOS DE MÁQUINAS E EQUIPAMENTOS	CHI	0,0183000	28,74	0,53
Composição Auxiliar	88323	SINAPI	TELHADISTA COM ENCARGOS COMPLEMENTARES	SEDI - SERVIÇOS DIVERSOS	H	0,1120000	27,13	3,04
Composição Auxiliar	88316	SINAPI	SERVENTE COM ENCARGOS COMPLEMENTARES	SEDI - SERVIÇOS DIVERSOS	H	0,2070000	19,93	4,13
Insumo	00005061	SINAPI	PREGO DE AÇO POLIDO COM CABECA 18 X 27 (2 1/2 X 10)	Material	KG	0,0060000	21,85	0,13
Insumo	00005104	SINAPI	REBITE DE ALUMINIO VAZADO DE REPUXO, 3,2 X 8 MM (1KG = 1025 UNIDADES)	Material	KG	0,0012000	112,99	0,14
Insumo	00040873	SINAPI	RUFO INTERNO/EXTERNO DE CHAPA DE AÇO GALVANIZADA NUM 24, CORTE 25 CM	Material	M	1,0500000	36,38	38,20
Insumo	00000142	SINAPI	SELANTE ELÁSTICO MONOCOMPONENTE A BASE DE POLIURETANO (PU) PARA JUNTAS DIVERSAS	Material	310ML	0,1980000	29,49	5,84
Insumo	00013388	SINAPI	SOLDA EM BARRA DE ESTANHO-CHUMBO 50/50	Material	KG	0,0450000	175,68	7,91
				MO sem LS =>		5,42	LS =>	0,01
				Valor do BDI =>		12,40	MO com LS =>	5,43
							Valor com BDI =>	72,69
							Quant. =>	123,0000000
							Preço Total =>	8.940,87

2.9.4	Código	Banco	Descrição	Tipo	Und	Quant.	Valor Unit	Total
Composição	94228	SINAPI	CALHA EM CHAPA DE AÇO GALVANIZADO NÚMERO 24, DESENVOLVIMENTO DE 50 CM, INCLUSO TRANSPORTE VERTICAL. AF_07/2019	COBE - COBERTURA	M	1,0000000	103,41	103,41
Composição Auxiliar	93281	SINAPI	GUINCHO ELÉTRICO DE COLUNA, CAPACIDADE 400 KG, COM MOTO FREIO, MOTOR TRIFÁSICO DE 1,25 CV - CHP DIURNO. AF_03/2016	CHOR - CUSTOS HORÁRIOS DE MÁQUINAS E EQUIPAMENTOS	CHP	0,0132000	29,71	0,39
Composição Auxiliar	93282	SINAPI	GUINCHO ELÉTRICO DE COLUNA, CAPACIDADE 400 KG, COM MOTO FREIO, MOTOR TRIFÁSICO DE 1,25 CV - CHI DIURNO. AF_03/2016	CHOR - CUSTOS HORÁRIOS DE MÁQUINAS E EQUIPAMENTOS	CHI	0,0183000	28,74	0,53
Composição Auxiliar	88323	SINAPI	TELHADISTA COM ENCARGOS COMPLEMENTARES	SEDI - SERVIÇOS DIVERSOS	H	0,2770000	27,13	7,52
Composição Auxiliar	88316	SINAPI	SERVENTE COM ENCARGOS COMPLEMENTARES	SEDI - SERVIÇOS DIVERSOS	H	0,3710000	19,93	7,39

Município de Urandi-BA



PREFEITURA MUNICIPAL DE URANDI
CNPJ: 13.982.632/0001-40

Insumo	00040783	SINAPI	CALHA QUADRADA DE CHAPA DE ACO GALVANIZADA NUM 24, CORTE 50 CM	Material	M	1,0500000	65,55	68,83		
Insumo	00005061	SINAPI	PREGO DE ACO POLIDO COM CABECA 18 X 27 (2 1/2 X 10)	Material	KG	0,0130000	21,85	0,28		
Insumo	00005104	SINAPI	REBITE DE ALUMINIO VAZADO DE REPUXO, 3,2 X 8 MM (1KG = 1025 UNIDADES)	Material	KG	0,0024000	112,99	0,27		
Insumo	00000142	SINAPI	SELANTE ELASTICO MONOCOMPONENTE A BASE DE POLIURETANO (PU) PARA JUNTAS DIVERSAS	Material	310ML	0,0810000	29,49	2,39		
Insumo	00013388	SINAPI	SOLDA EM BARRA DE ESTANHO-CHUMBO 50/50	Material	KG	0,0900000	175,68	15,81		
				MO sem LS =>		10,66	LS =>	0,01	MO com LS =>	10,67
				Valor do BDI =>		21,27			Valor com BDI =>	124,68
							Quant. =>	58,0000000	Preço Total =>	7.231,44

2.9.5	Código	Banco	Descrição	Tipo	Und	Quant.	Valor Unit	Total		
Composição	98546	SINAPI	IMPERMEABILIZAÇÃO DE SUPERFÍCIE COM MANTA ASFÁLTICA, UMA CAMADA, INCLUSIVE APLICAÇÃO DE PRIMER ASFÁLTICO, E=3MM. AF 06/2018	IMPE - IMPERMEABILIZAÇÕES E PROTEÇÕES DIVERSAS	m²	1,0000000	96,59	96,59		
Composição Auxiliar	88270	SINAPI	IMPERMEABILIZADOR COM ENCARGOS COMPLEMENTARES	SEDI - SERVIÇOS DIVERSOS	H	0,9480000	28,85	27,35		
Composição Auxiliar	88243	SINAPI	AJUDANTE ESPECIALIZADO COM ENCARGOS COMPLEMENTARES	SEDI - SERVIÇOS DIVERSOS	H	0,1920000	20,49	3,93		
Insumo	00004226	SINAPI	GAS DE COZINHA - GLP	Material	KG	0,2600000	7,83	2,04		
Insumo	00004014	SINAPI	MANTA ASFALTICA ELASTOMERICA EM POLIESTER 3 MM, TIPO III, CLASSE B. ACABAMENTO PP (NBR 9952)	Material	m²	1,1250000	48,40	54,45		
Insumo	00000511	SINAPI	PRIMER PARA MANTA ASFALTICA A BASE DE ASFALTO MODIFICADO DILUIDO EM SOLVENTE. APLICACAO A FRIO	Material	L	0,6150000	14,34	8,82		
				MO sem LS =>		22,49	LS =>	0,00	MO com LS =>	22,49
				Valor do BDI =>		19,87			Valor com BDI =>	116,46
							Quant. =>	90,4800000	Preço Total =>	10.537,30

2.9.6	Código	Banco	Descrição	Tipo	Und	Quant.	Valor Unit	Total		
Composição	89578	SINAPI	TUBO PVC, SÉRIE R, ÁGUA PLUVIAL, DN 100 MM, FORNECIDO E INSTALADO EM CONDUTORES VERTICAIS DE ÁGUAS PLUVIAIS. AF 12/2014	INHI - INSTALAÇÕES HIDROS SANITÁRIAS	M	1,0000000	48,48	48,48		
Composição Auxiliar	88248	SINAPI	AUXILIAR DE ENCANADOR OU BOMBEIRO HIDRÁULICO COM ENCARGOS COMPLEMENTARES	SEDI - SERVIÇOS DIVERSOS	H	0,1100000	19,52	2,15		
Composição Auxiliar	88267	SINAPI	ENCANADOR OU BOMBEIRO HIDRÁULICO COM ENCARGOS COMPLEMENTARES	SEDI - SERVIÇOS DIVERSOS	H	0,1100000	27,03	2,97		
Insumo	00000122	SINAPI	ADESIVO PLASTICO PARA PVC, FRASCO COM *850* GR	Material	UN	0,0050000	67,17	0,34		
Insumo	00038383	SINAPI	LIXA D'AGUA EM FOLHA, GRAO 100	Material	UN	0,0230000	2,09	0,05		
Insumo	00020083	SINAPI	SOLUCAO PREPARADORA / LIMPADORA PARA PVC, FRASCO COM 1000 CM3	Material	UN	0,0082000	76,10	0,62		
Insumo	00009841	SINAPI	TUBO PVC, SERIE R, DN 100 MM, PARA ESGOTO OU AGUAS PLUVIAIS PREDIAIS (NBR 5688)	Material	M	1,0400000	40,72	42,35		
				MO sem LS =>		3,55	LS =>	0,00	MO com LS =>	3,55
				Valor do BDI =>		9,97			Valor com BDI =>	58,45

Município de Urandi-BA



PREFEITURA MUNICIPAL DE URANDI
CNPJ: 13.982.632/0001-40

Quant. => 24,0000000 Preço Total => 1.402,80

2.9.7	Código	Banco	Descrição	Tipo	Und	Quant.	Valor Unit	Total		
Composição	12734	ORSE	Telhamento com telha em aço galvanume, dupla, trapezoidal, com preenchimento PIR 50mm, pré-pintada, TP40 - 2 x 0,43mm, Kingspan- Isoeste ou similar	Estrutura Metálica	m2	1,0000000	353,86	353,86		
Composição Auxiliar	10551	ORSE	Encargos Complementares - Carpinteiro	Provisórios	h	0,2200000	3,52	0,77		
Composição Auxiliar	10549	ORSE	Encargos Complementares - Servente	Provisórios	h	0,2200000	3,61	0,79		
Insumo	7696	ORSE	Massa 3M p/calafetação	Material	kg	0,0040000	26,37	0,11		
Insumo	13491	ORSE	Telha em aço galvanume, dupla, trapezoidal, com preenchimento PIR 50mm, pré-pintada, TP40 - 2 x 0,43mm, Kingspan- Isoeste ou similar	Material	m²	1,0600000	323,88	343,31		
Insumo	00001213	SINAPI	CARPINTEIRO DE FORMAS	Mão de Obra	H	0,2200000	19,58	4,31		
Insumo	00004299	SINAPI	PARAFUSO ZINCADO ROSCA SOBERBA, CABECA SEXTAVADA, 5/16 " X 110 MM. PARA FIXACAO DE TELHA EM MADEIRA	Material	UN	1,0000000	1,90	1,90		
Insumo	00006111	SINAPI	SERVENTE DE OBRAS	Mão de Obra	H	0,2200000	12,11	2,66		
					MO sem LS =>	6,97	LS =>	0,00	MO com LS =>	6,97
					Valor do BDI =>	72,79			Valor com BDI =>	426,65
						Quant. =>	524,7300000	Preço Total =>	223.876,05	

2.9.8	Código	Banco	Descrição	Tipo	Und	Quant.	Valor Unit	Total		
Composição	9077	ORSE	Cumeeira termoacústica	Telhamento	m	1,0000000	137,45	137,45		
Composição Auxiliar	10551	ORSE	Encargos Complementares - Carpinteiro	Provisórios	h	0,2400000	3,52	0,84		
Composição Auxiliar	10549	ORSE	Encargos Complementares - Servente	Provisórios	h	0,2400000	3,61	0,87		
Insumo	9363	ORSE	Cumeeira termoacustica	Material	m	1,0000000	128,13	128,13		
Insumo	00001213	SINAPI	CARPINTEIRO DE FORMAS	Mão de Obra	H	0,2400000	19,58	4,70		
Insumo	00006111	SINAPI	SERVENTE DE OBRAS	Mão de Obra	H	0,2400000	12,11	2,91		
					MO sem LS =>	7,61	LS =>	0,00	MO com LS =>	7,61
					Valor do BDI =>	28,27			Valor com BDI =>	165,72
						Quant. =>	29,0000000	Preço Total =>	4.805,88	

2.10	Código	Banco	Descrição	Tipo	Und	Quant.	Valor Unit	Total
INSTALAÇÕES ELÉTRICAS								
2.10.1	91926	SINAPI	CABO DE COBRE FLEXÍVEL ISOLADO, 2,5 MM², ANTI-CHAMA 450/750 V, PARA CIRCUITOS TERMINAIS - FORNECIMENTO E INSTALAÇÃO. AF. 12/2015	INEL - INSTALAÇÃO ELÉTRICA/ELETRIFICAÇÃO E ILUMINAÇÃO EXTERNA	M	1,0000000	4,27	4,27

Município de Urandi-BA



PREFEITURA MUNICIPAL DE URANDI
CNPJ: 13.982.632/0001-40

Composição Auxiliar	88247	SINAPI	AUXILIAR DE ELETRICISTA COM ENCARGOS COMPLEMENTARES	SEDI - SERVIÇOS DIVERSOS	H	0,0300000	20,30	0,61	
Composição Auxiliar	88264	SINAPI	ELETRICISTA COM ENCARGOS COMPLEMENTARES	SEDI - SERVIÇOS DIVERSOS	H	0,0300000	27,92	0,84	
Insumo	00001014	SINAPI	CABO DE COBRE, FLEXIVEL, CLASSE 4 OU 5, ISOLACAO EM PVC/A, ANTICHAMA BWF-B, 1 CONDUTOR, 450/750 V, SECAO NOMINAL 2,5 MM2	Material	M	1,1900000	2,35	2,80	
Insumo	00021127	SINAPI	FITA ISOLANTE ADESIVA ANTICHAMA, USO ATE 750 V, EM ROLO DE 19 MM X 5 M	Material	UN	0,0090000	3,40	0,03	
				MO sem LS =>	0,98	LS =>	0,01	MO com LS =>	0,99
				Valor do BDI =>	0,88			Valor com BDI =>	5,15
						Quant. =>	1.504,3000000	Preço Total =>	7.747,15

2.10.2	Código	Banco	Descrição	Tipo	Und	Quant.	Valor Unit	Total	
Composição	91928	SINAPI	CABO DE COBRE FLEXIVEL ISOLADO, 4 MM², ANTI-CHAMA 450/750 V, PARA CIRCUITOS TERMINAIS - FORNECIMENTO E INSTALAÇÃO.	INEL - INSTALAÇÃO ELÉTRICA/ELETRIFICAÇÃO E ILUMINAÇÃO EXTERNA	M	1,0000000	6,96	6,96	
Composição Auxiliar	88247	SINAPI	AUXILIAR DE ELETRICISTA COM ENCARGOS COMPLEMENTARES	SEDI - SERVIÇOS DIVERSOS	H	0,0400000	20,30	0,81	
Composição Auxiliar	88264	SINAPI	ELETRICISTA COM ENCARGOS COMPLEMENTARES	SEDI - SERVIÇOS DIVERSOS	H	0,0400000	27,92	1,12	
Insumo	00000981	SINAPI	CABO DE COBRE, FLEXIVEL, CLASSE 4 OU 5, ISOLACAO EM PVC/A, ANTICHAMA BWF-B, 1 CONDUTOR, 450/750 V, SECAO NOMINAL 4 MM2	Material	M	1,1900000	4,20	5,00	
Insumo	00021127	SINAPI	FITA ISOLANTE ADESIVA ANTICHAMA, USO ATE 750 V, EM ROLO DE 19 MM X 5 M	Material	UN	0,0090000	3,40	0,03	
				MO sem LS =>	1,31	LS =>	0,00	MO com LS =>	1,31
				Valor do BDI =>	1,43			Valor com BDI =>	8,39
						Quant. =>	1.249,7000000	Preço Total =>	10.484,98

2.10.3	Código	Banco	Descrição	Tipo	Und	Quant.	Valor Unit	Total	
Composição	92981	SINAPI	CABO DE COBRE FLEXIVEL ISOLADO, 16 MM², ANTI-CHAMA 450/750 V, PARA DISTRIBUIÇÃO - FORNECIMENTO E INSTALAÇÃO. AF_12/2015	INEL - INSTALAÇÃO ELÉTRICA/ELETRIFICAÇÃO E ILUMINAÇÃO EXTERNA	M	1,0000000	16,55	16,55	
Composição Auxiliar	88247	SINAPI	AUXILIAR DE ELETRICISTA COM ENCARGOS COMPLEMENTARES	SEDI - SERVIÇOS DIVERSOS	H	0,0130000	20,30	0,26	
Composição Auxiliar	88264	SINAPI	ELETRICISTA COM ENCARGOS COMPLEMENTARES	SEDI - SERVIÇOS DIVERSOS	H	0,0130000	27,92	0,36	
Insumo	00000979	SINAPI	CABO DE COBRE, FLEXIVEL, CLASSE 4 OU 5, ISOLACAO EM PVC/A, ANTICHAMA BWF-B, 1 CONDUTOR, 450/750 V, SECAO NOMINAL 16 MM2	Material	M	1,0270000	15,47	15,89	
Insumo	00021127	SINAPI	FITA ISOLANTE ADESIVA ANTICHAMA, USO ATE 750 V, EM ROLO DE 19 MM X 5 M	Material	UN	0,0100000	3,40	0,03	
				MO sem LS =>	0,42	LS =>	0,00	MO com LS =>	0,42
				Valor do BDI =>	3,40			Valor com BDI =>	19,95
						Quant. =>	23,1000000	Preço Total =>	460,85

2.10.4	Código	Banco	Descrição	Tipo	Und	Quant.	Valor Unit	Total
--------	--------	-------	-----------	------	-----	--------	------------	-------

Município de Urandi-BA



PREFEITURA MUNICIPAL DE URANDI
CNPJ: 13.982.632/0001-40

Composição	3802	ORSE	Cabo de cobre flexível isolado, seção 25mm², 450/ 750v / 70°C	Pontos de Suprimento de Energia Convencionais	m	1,0000000	33,78	33,78	
Composição Auxiliar	10552	ORSE	Encargos Complementares - Eletricista	Provisórios	h	0,1700000	3,48	0,59	
Composição Auxiliar	10549	ORSE	Encargos Complementares - Servente	Provisórios	h	0,1700000	3,61	0,61	
Insumo	2999	ORSE	Cabo cobre flexível, isolado, 25mm² - 450/750V / 70º	Material	m	1,0200000	26,65	27,18	
Insumo	00002436	SINAPI	ELETRICISTA	Mão de Obra	H	0,1700000	19,58	3,33	
Insumo	00006111	SINAPI	SERVENTE DE OBRAS	Mão de Obra	H	0,1700000	12,11	2,06	
				MO sem LS =>	5,39	LS =>	0,00	MO com LS =>	5,39
				Valor do BDI =>	6,95			Valor com BDI =>	40,73
				Quant. =>	29,3000000	Preço Total =>	1.193,39		

2.10.5	Código	Banco	Descrição	Tipo	Und	Quant.	Valor Unit	Total	
Composição	9968	ORSE	Cabo de cobre flexível isolado, seção 35mm², 450/ 750v / 70°C	Pontos de Suprimento de Energia Convencionais	m	1,0000000	46,68	46,68	
Composição Auxiliar	10552	ORSE	Encargos Complementares - Eletricista	Provisórios	h	0,1700000	3,48	0,59	
Composição Auxiliar	10549	ORSE	Encargos Complementares - Servente	Provisórios	h	0,1700000	3,61	0,61	
Insumo	10384	ORSE	Cabo cobre flexível, isolado 35mm² - 450/750V / 70º	Material	m	1,0200000	39,30	40,09	
Insumo	00002436	SINAPI	ELETRICISTA	Mão de Obra	H	0,1700000	19,58	3,33	
Insumo	00006111	SINAPI	SERVENTE DE OBRAS	Mão de Obra	H	0,1700000	12,11	2,06	
				MO sem LS =>	5,39	LS =>	0,00	MO com LS =>	5,39
				Valor do BDI =>	9,60			Valor com BDI =>	56,28
				Quant. =>	33,6000000	Preço Total =>	1.891,01		

2.10.6	Código	Banco	Descrição	Tipo	Und	Quant.	Valor Unit	Total	
Composição	91941	SINAPI	CAIXA RETANGULAR 4" X 2" BAIXA (0,30 M DO PISO), PVC, INSTALADA EM PAREDE - FORNECIMENTO E INSTALAÇÃO. AF_12/2015	INEL - INSTALAÇÃO ELÉTRICA/ELETRIFICAÇÃO E ILUMINAÇÃO EXTERNA	UN	1,0000000	9,48	9,48	
Composição Auxiliar	88629	SINAPI	ARGAMASSA TRAÇO 1:3 (EM VOLUME DE CIMENTO E AREIA MÉDIA ÚMIDA). PREPARO MANUAL. AF 08/2019	SEDI - SERVIÇOS DIVERSOS	m³	0,0009000	642,17	0,58	
Composição Auxiliar	88247	SINAPI	AUXILIAR DE ELETRICISTA COM ENCARGOS COMPLEMENTARES	SEDI - SERVIÇOS DIVERSOS	H	0,1450000	20,30	2,94	
Composição Auxiliar	88264	SINAPI	ELETRICISTA COM ENCARGOS COMPLEMENTARES	SEDI - SERVIÇOS DIVERSOS	H	0,1450000	27,92	4,05	
Insumo	00001872	SINAPI	CAIXA DE PASSAGEM, EM PVC, DE 4" X 2", PARA ELETRODUTO FLEXIVEL CORRUGADO	Material	UN	1,0000000	1,91	1,91	
				MO sem LS =>	4,84	LS =>	0,00	MO com LS =>	4,84
				Valor do BDI =>	1,95			Valor com BDI =>	11,43
				Quant. =>	8,0000000	Preço Total =>	91,44		

Município de Urandi-BA



PREFEITURA MUNICIPAL DE URANDI
CNPJ: 13.982.632/0001-40

2.10.7	Código	Banco	Descrição	Tipo	Und	Quant.	Valor Unit	Total		
Composição	91939	SINAPI	CAIXA RETANGULAR 4" X 2" ALTA (2,00 M DO PISO), PVC, INSTALADA EM PAREDE - FORNECIMENTO E INSTALAÇÃO. AF_12/2015	INEL - INSTALAÇÃO ELÉTRICA/ELETRIFICAÇÃO E ILUMINAÇÃO EXTERNA	UN	1,0000000	27,51	27,51		
Composição Auxiliar	88629	SINAPI	ARGAMASSA TRAÇO 1:3 (EM VOLUME DE CIMENTO E AREIA MÉDIA ÚMIDA). PREPARO MANUAL. AF 08/2019	SEDI - SERVIÇOS DIVERSOS	m³	0,0009000	642,17	0,58		
Composição Auxiliar	88247	SINAPI	AUXILIAR DE ELETRICISTA COM ENCARGOS COMPLEMENTARES	SEDI - SERVIÇOS DIVERSOS	H	0,5190000	20,30	10,54		
Composição Auxiliar	88264	SINAPI	ELETRICISTA COM ENCARGOS COMPLEMENTARES	SEDI - SERVIÇOS DIVERSOS	H	0,5190000	27,92	14,49		
Composição Auxiliar	00001872	SINAPI	CAIXA DE PASSAGEM, EM PVC, DE 4" X 2", PARA ELETRODUTO FLEXIVEL CORRUGADO	Material	UN	1,0000000	1,91	1,91		
					MO sem LS =>	17,08	LS =>	0,00	MO com LS =>	17,08
					Valor do BDI =>	5,66			Valor com BDI =>	33,17
						Quant. =>	14,0000000	Preço Total =>	464,38	
2.10.8	Código	Banco	Descrição	Tipo	Und	Quant.	Valor Unit	Total		
Composição	91940	SINAPI	CAIXA RETANGULAR 4" X 2" MÉDIA (1,30 M DO PISO), PVC, INSTALADA EM PAREDE - FORNECIMENTO E INSTALAÇÃO. AF_12/2015	INEL - INSTALAÇÃO ELÉTRICA/ELETRIFICAÇÃO E ILUMINAÇÃO EXTERNA	UN	1,0000000	14,40	14,40		
Composição Auxiliar	88629	SINAPI	ARGAMASSA TRAÇO 1:3 (EM VOLUME DE CIMENTO E AREIA MÉDIA ÚMIDA). PREPARO MANUAL. AF 08/2019	SEDI - SERVIÇOS DIVERSOS	m³	0,0009000	642,17	0,58		
Composição Auxiliar	88247	SINAPI	AUXILIAR DE ELETRICISTA COM ENCARGOS COMPLEMENTARES	SEDI - SERVIÇOS DIVERSOS	H	0,2470000	20,30	5,01		
Composição Auxiliar	88264	SINAPI	ELETRICISTA COM ENCARGOS COMPLEMENTARES	SEDI - SERVIÇOS DIVERSOS	H	0,2470000	27,92	6,90		
Composição Auxiliar	00001872	SINAPI	CAIXA DE PASSAGEM, EM PVC, DE 4" X 2", PARA ELETRODUTO FLEXIVEL CORRUGADO	Material	UN	1,0000000	1,91	1,91		
					MO sem LS =>	8,18	LS =>	0,00	MO com LS =>	8,18
					Valor do BDI =>	2,96			Valor com BDI =>	17,36
						Quant. =>	21,0000000	Preço Total =>	364,56	
2.10.9	Código	Banco	Descrição	Tipo	Und	Quant.	Valor Unit	Total		
Composição	91944	SINAPI	CAIXA RETANGULAR 4" X 4" BAIXA (0,30 M DO PISO), PVC, INSTALADA EM PAREDE - FORNECIMENTO E INSTALAÇÃO. AF_12/2015	INEL - INSTALAÇÃO ELÉTRICA/ELETRIFICAÇÃO E ILUMINAÇÃO EXTERNA	UN	1,0000000	12,58	12,58		
Composição Auxiliar	88629	SINAPI	ARGAMASSA TRAÇO 1:3 (EM VOLUME DE CIMENTO E AREIA MÉDIA ÚMIDA). PREPARO MANUAL. AF 08/2019	SEDI - SERVIÇOS DIVERSOS	m³	0,0012000	642,17	0,77		
Composição Auxiliar	88247	SINAPI	AUXILIAR DE ELETRICISTA COM ENCARGOS COMPLEMENTARES	SEDI - SERVIÇOS DIVERSOS	H	0,1660000	20,30	3,37		
Composição Auxiliar	88264	SINAPI	ELETRICISTA COM ENCARGOS COMPLEMENTARES	SEDI - SERVIÇOS DIVERSOS	H	0,1660000	27,92	4,63		
Composição Auxiliar	00001873	SINAPI	CAIXA DE PASSAGEM, EM PVC, DE 4" X 4", PARA ELETRODUTO FLEXIVEL CORRUGADO	Material	UN	1,0000000	3,80	3,80		
					MO sem LS =>	5,56	LS =>	0,00	MO com LS =>	5,56
					Valor do BDI =>	2,59			Valor com BDI =>	15,17
						Quant. =>	8,0000000	Preço Total =>	121,36	

Município de Urandi-BA



PREFEITURA MUNICIPAL DE URANDI
CNPJ: 13.982.632/0001-40

2.10.10	Código	Banco	Descrição	Tipo	Und	Quant.	Valor Unit	Total	
Composição	91953	SINAPI	INTERRUPTOR SIMPLES (1 MÓDULO), 10A/250V, INCLUINDO SUPORTE E PLACA - FORNECIMENTO E INSTALAÇÃO. AF_12/2015	INEL - INSTALAÇÃO ELÉTRICA/ELETRIFICAÇÃO E ILUMINAÇÃO EXTERNA	UN	1,0000000	23,71	23,71	
Composição Auxiliar	91952	SINAPI	INTERRUPTOR SIMPLES (1 MÓDULO), 10A/250V, SEM SUPORTE E SEM PLACA - FORNECIMENTO E INSTALAÇÃO. AF_12/2015	INEL - INSTALAÇÃO ELÉTRICA/ELETRIFICAÇÃO E ILUMINAÇÃO EXTERNA	UN	1,0000000	16,57	16,57	
Composição Auxiliar	91946	SINAPI	SUPORTE PARAFUSADO COM PLACA DE ENCAIXE 4" X 2" MÉDIO (1,30 M DO PISO) PARA PONTO ELÉTRICO - FORNECIMENTO E INSTALAÇÃO. AF_12/2015	INEL - INSTALAÇÃO ELÉTRICA/ELETRIFICAÇÃO E ILUMINAÇÃO EXTERNA	UN	1,0000000	7,14	7,14	
				MO sem LS =>	9,86	LS =>	0,00	MO com LS =>	9,86
				Valor do BDI =>	4,88			Valor com BDI =>	28,59
				Quant. =>		18,0000000	Preço Total =>	514,62	
2.10.11	Código	Banco	Descrição	Tipo	Und	Quant.	Valor Unit	Total	
Composição	91959	SINAPI	INTERRUPTOR SIMPLES (2 MÓDULOS), 10A/250V, INCLUINDO SUPORTE E PLACA - FORNECIMENTO E INSTALAÇÃO. AF_12/2015	INEL - INSTALAÇÃO ELÉTRICA/ELETRIFICAÇÃO E ILUMINAÇÃO EXTERNA	UN	1,0000000	37,39	37,39	
Composição Auxiliar	91958	SINAPI	INTERRUPTOR SIMPLES (2 MÓDULOS), 10A/250V, SEM SUPORTE E SEM PLACA - FORNECIMENTO E INSTALAÇÃO. AF_12/2015	INEL - INSTALAÇÃO ELÉTRICA/ELETRIFICAÇÃO E ILUMINAÇÃO EXTERNA	UN	1,0000000	30,25	30,25	
Composição Auxiliar	91946	SINAPI	SUPORTE PARAFUSADO COM PLACA DE ENCAIXE 4" X 2" MÉDIO (1,30 M DO PISO) PARA PONTO ELÉTRICO - FORNECIMENTO E INSTALAÇÃO. AF_12/2015	INEL - INSTALAÇÃO ELÉTRICA/ELETRIFICAÇÃO E ILUMINAÇÃO EXTERNA	UN	1,0000000	7,14	7,14	
				MO sem LS =>	15,26	LS =>	0,00	MO com LS =>	15,26
				Valor do BDI =>	7,69			Valor com BDI =>	45,08
				Quant. =>		2,0000000	Preço Total =>	90,16	
2.10.12	Código	Banco	Descrição	Tipo	Und	Quant.	Valor Unit	Total	
Composição	92008	SINAPI	TOMADA BAIXA DE EMBUTIR (2 MÓDULOS), 2P+T 10 A, INCLUINDO SUPORTE E PLACA - FORNECIMENTO E INSTALAÇÃO. AF_12/2015	INEL - INSTALAÇÃO ELÉTRICA/ELETRIFICAÇÃO E ILUMINAÇÃO EXTERNA	UN	1,0000000	39,88	39,88	
Composição Auxiliar	91946	SINAPI	SUPORTE PARAFUSADO COM PLACA DE ENCAIXE 4" X 2" MÉDIO (1,30 M DO PISO) PARA PONTO ELÉTRICO - FORNECIMENTO E INSTALAÇÃO. AF_12/2015	INEL - INSTALAÇÃO ELÉTRICA/ELETRIFICAÇÃO E ILUMINAÇÃO EXTERNA	UN	1,0000000	7,14	7,14	
Composição Auxiliar	92006	SINAPI	TOMADA BAIXA DE EMBUTIR (2 MÓDULOS), 2P+T 10 A, SEM SUPORTE E SEM PLACA - FORNECIMENTO E INSTALAÇÃO. AF_12/2015	INEL - INSTALAÇÃO ELÉTRICA/ELETRIFICAÇÃO E ILUMINAÇÃO EXTERNA	UN	1,0000000	32,74	32,74	
				MO sem LS =>	15,88	LS =>	0,00	MO com LS =>	15,88
				Valor do BDI =>	8,20			Valor com BDI =>	48,08
				Quant. =>		8,0000000	Preço Total =>	384,64	
2.10.13	Código	Banco	Descrição	Tipo	Und	Quant.	Valor Unit	Total	
Composição	91953	SINAPI	INTERRUPTOR SIMPLES (1 MÓDULO), 10A/250V, INCLUINDO SUPORTE E PLACA - FORNECIMENTO E INSTALAÇÃO. AF_12/2015	INEL - INSTALAÇÃO ELÉTRICA/ELETRIFICAÇÃO E ILUMINAÇÃO EXTERNA	UN	1,0000000	23,71	23,71	

Município de Urandi-BA



PREFEITURA MUNICIPAL DE URANDI
CNPJ: 13.982.632/0001-40

Composição Auxiliar	91952	SINAPI	INTERRUPTOR SIMPLES (1 MÓDULO), 10A/250V, SEM SUPORTE E SEM PLACA - FORNECIMENTO E INSTALAÇÃO. AF_12/2015	INEL - INSTALAÇÃO ELÉTRICA/ELETRIFICAÇÃO E ILUMINAÇÃO EXTERNA	UN	1,0000000	16,57	16,57		
Composição Auxiliar	91946	SINAPI	SUPORTE PARAFUSADO COM PLACA DE ENCAIXE 4" X 2" MÉDIO (1,30 M DO PISO) PARA PONTO ELÉTRICO - FORNECIMENTO E INSTALAÇÃO. AF_12/2015	INEL - INSTALAÇÃO ELÉTRICA/ELETRIFICAÇÃO E ILUMINAÇÃO EXTERNA	UN	1,0000000	7,14	7,14		
				MO sem LS =>		9,86	LS =>	0,00	MO com LS =>	9,86
				Valor do BDI =>		4,88			Valor com BDI =>	28,59
				Quant. =>		18,0000000			Preço Total =>	514,62

2.10.14	Código	Banco	Descrição	Tipo	Und	Quant.	Valor Unit	Total		
Composição	91959	SINAPI	INTERRUPTOR SIMPLES (2 MÓDULOS), 10A/250V, INCLUINDO SUPORTE E PLACA - FORNECIMENTO E INSTALAÇÃO. AF_12/2015	INEL - INSTALAÇÃO ELÉTRICA/ELETRIFICAÇÃO E ILUMINAÇÃO EXTERNA	UN	1,0000000	37,39	37,39		
Composição Auxiliar	91958	SINAPI	INTERRUPTOR SIMPLES (2 MÓDULOS), 10A/250V, SEM SUPORTE E SEM PLACA - FORNECIMENTO E INSTALAÇÃO. AF_12/2015	INEL - INSTALAÇÃO ELÉTRICA/ELETRIFICAÇÃO E ILUMINAÇÃO EXTERNA	UN	1,0000000	30,25	30,25		
Composição Auxiliar	91946	SINAPI	SUPORTE PARAFUSADO COM PLACA DE ENCAIXE 4" X 2" MÉDIO (1,30 M DO PISO) PARA PONTO ELÉTRICO - FORNECIMENTO E INSTALAÇÃO. AF_12/2015	INEL - INSTALAÇÃO ELÉTRICA/ELETRIFICAÇÃO E ILUMINAÇÃO EXTERNA	UN	1,0000000	7,14	7,14		
				MO sem LS =>		15,26	LS =>	0,00	MO com LS =>	15,26
				Valor do BDI =>		7,69			Valor com BDI =>	45,08
				Quant. =>		2,0000000			Preço Total =>	90,16

2.10.15	Código	Banco	Descrição	Tipo	Und	Quant.	Valor Unit	Total		
Composição	92008	SINAPI	TOMADA BAIXA DE EMBUTIR (2 MÓDULOS), 2P+T 10 A, INCLUINDO SUPORTE E PLACA - FORNECIMENTO E INSTALAÇÃO. AF_12/2015	INEL - INSTALAÇÃO ELÉTRICA/ELETRIFICAÇÃO E ILUMINAÇÃO EXTERNA	UN	1,0000000	39,88	39,88		
Composição Auxiliar	91946	SINAPI	SUPORTE PARAFUSADO COM PLACA DE ENCAIXE 4" X 2" MÉDIO (1,30 M DO PISO) PARA PONTO ELÉTRICO - FORNECIMENTO E INSTALAÇÃO. AF_12/2015	INEL - INSTALAÇÃO ELÉTRICA/ELETRIFICAÇÃO E ILUMINAÇÃO EXTERNA	UN	1,0000000	7,14	7,14		
Composição Auxiliar	92006	SINAPI	TOMADA BAIXA DE EMBUTIR (2 MÓDULOS), 2P+T 10 A, SEM SUPORTE E SEM PLACA - FORNECIMENTO E INSTALAÇÃO. AF_12/2015	INEL - INSTALAÇÃO ELÉTRICA/ELETRIFICAÇÃO E ILUMINAÇÃO EXTERNA	UN	1,0000000	32,74	32,74		
				MO sem LS =>		15,88	LS =>	0,00	MO com LS =>	15,88
				Valor do BDI =>		8,20			Valor com BDI =>	48,08
				Quant. =>		8,0000000			Preço Total =>	384,64

2.10.16	Código	Banco	Descrição	Tipo	Und	Quant.	Valor Unit	Total		
Composição	91993	SINAPI	TOMADA ALTA DE EMBUTIR (1 MÓDULO), 2P+T 20 A, INCLUINDO SUPORTE E PLACA - FORNECIMENTO E INSTALAÇÃO. AF_12/2015	INEL - INSTALAÇÃO ELÉTRICA/ELETRIFICAÇÃO E ILUMINAÇÃO EXTERNA	UN	1,0000000	39,39	39,39		
Composição Auxiliar	91946	SINAPI	SUPORTE PARAFUSADO COM PLACA DE ENCAIXE 4" X 2" MÉDIO (1,30 M DO PISO) PARA PONTO ELÉTRICO - FORNECIMENTO E INSTALAÇÃO. AF_12/2015	INEL - INSTALAÇÃO ELÉTRICA/ELETRIFICAÇÃO E ILUMINAÇÃO EXTERNA	UN	1,0000000	7,14	7,14		
Composição Auxiliar	91991	SINAPI	TOMADA ALTA DE EMBUTIR (1 MÓDULO), 2P+T 20 A, SEM SUPORTE E SEM PLACA - FORNECIMENTO E INSTALAÇÃO. AF_12/2015	INEL - INSTALAÇÃO ELÉTRICA/ELETRIFICAÇÃO E ILUMINAÇÃO EXTERNA	UN	1,0000000	32,25	32,25		
				MO sem LS =>		18,72	LS =>	0,00	MO com LS =>	18,72

Município de Urandi-BA



PREFEITURA MUNICIPAL DE URANDI
CNPJ: 13.982.632/0001-40

Valor do BDI => 8,10
Quant. => 10,0000000 Valor com BDI => 47,49
Preço Total => 474,90

2.10.17	Código	Banco	Descrição	Tipo	Und	Quant.	Valor Unit	Total	
Composição	92000	SINAPI	TOMADA BAIXA DE EMBUTIR (1 MÓDULO), 2P+T 10 A, INCLUINDO SUPORTE E PLACA - FORNECIMENTO E INSTALAÇÃO. AF_12/2015	INEL - INSTALAÇÃO ELÉTRICA/ELETRIFICAÇÃO E ILUMINAÇÃO EXTERNA	UN	1,00000000	24,98	24,98	
Composição Auxiliar	91946	SINAPI	SUPORTE PARAFUSADO COM PLACA DE ENCAIXE 4" X 2" MÉDIO (1,30 M DO PISO) PARA PONTO ELÉTRICO - FORNECIMENTO E INSTALAÇÃO. AF_12/2015	INEL - INSTALAÇÃO ELÉTRICA/ELETRIFICAÇÃO E ILUMINAÇÃO EXTERNA	UN	1,00000000	7,14	7,14	
Composição Auxiliar	91998	SINAPI	TOMADA BAIXA DE EMBUTIR (1 MÓDULO), 2P+T 10 A, SEM SUPORTE E SEM PLACA - FORNECIMENTO E INSTALAÇÃO. AF_12/2015	INEL - INSTALAÇÃO ELÉTRICA/ELETRIFICAÇÃO E ILUMINAÇÃO EXTERNA	UN	1,00000000	17,84	17,84	
				MO sem LS =>	10,19	LS =>	0,00	MO com LS =>	10,19
				Valor do BDI =>	5,14			Valor com BDI =>	30,12
						Quant. =>	8,00000000	Preço Total =>	240,96

2.10.18	Código	Banco	Descrição	Tipo	Und	Quant.	Valor Unit	Total	
Composição	92004	SINAPI	TOMADA MÉDIA DE EMBUTIR (2 MÓDULOS), 2P+T 10 A, INCLUINDO SUPORTE E PLACA - FORNECIMENTO E INSTALAÇÃO. AF_12/2015	INEL - INSTALAÇÃO ELÉTRICA/ELETRIFICAÇÃO E ILUMINAÇÃO EXTERNA	UN	1,00000000	46,92	46,92	
Composição Auxiliar	91946	SINAPI	SUPORTE PARAFUSADO COM PLACA DE ENCAIXE 4" X 2" MÉDIO (1,30 M DO PISO) PARA PONTO ELÉTRICO - FORNECIMENTO E INSTALAÇÃO. AF_12/2015	INEL - INSTALAÇÃO ELÉTRICA/ELETRIFICAÇÃO E ILUMINAÇÃO EXTERNA	UN	1,00000000	7,14	7,14	
Composição Auxiliar	92002	SINAPI	TOMADA MÉDIA DE EMBUTIR (2 MÓDULOS), 2P+T 10 A, SEM SUPORTE E SEM PLACA - FORNECIMENTO E INSTALAÇÃO. AF_12/2015	INEL - INSTALAÇÃO ELÉTRICA/ELETRIFICAÇÃO E ILUMINAÇÃO EXTERNA	UN	1,00000000	39,78	39,78	
				MO sem LS =>	20,66	LS =>	0,00	MO com LS =>	20,66
				Valor do BDI =>	9,65			Valor com BDI =>	56,57
						Quant. =>	1,00000000	Preço Total =>	56,57

2.10.19	Código	Banco	Descrição	Tipo	Und	Quant.	Valor Unit	Total	
Composição	91996	SINAPI	TOMADA MÉDIA DE EMBUTIR (1 MÓDULO), 2P+T 10 A, INCLUINDO SUPORTE E PLACA - FORNECIMENTO E INSTALAÇÃO. AF_12/2015	INEL - INSTALAÇÃO ELÉTRICA/ELETRIFICAÇÃO E ILUMINAÇÃO EXTERNA	UN	1,00000000	28,50	28,50	
Composição Auxiliar	91946	SINAPI	SUPORTE PARAFUSADO COM PLACA DE ENCAIXE 4" X 2" MÉDIO (1,30 M DO PISO) PARA PONTO ELÉTRICO - FORNECIMENTO E INSTALAÇÃO. AF_12/2015	INEL - INSTALAÇÃO ELÉTRICA/ELETRIFICAÇÃO E ILUMINAÇÃO EXTERNA	UN	1,00000000	7,14	7,14	
Composição Auxiliar	91994	SINAPI	TOMADA MÉDIA DE EMBUTIR (1 MÓDULO), 2P+T 10 A, SEM SUPORTE E SEM PLACA - FORNECIMENTO E INSTALAÇÃO. AF_12/2015	INEL - INSTALAÇÃO ELÉTRICA/ELETRIFICAÇÃO E ILUMINAÇÃO EXTERNA	UN	1,00000000	21,36	21,36	
				MO sem LS =>	12,58	LS =>	0,00	MO com LS =>	12,58
				Valor do BDI =>	5,86			Valor com BDI =>	34,36
						Quant. =>	3,00000000	Preço Total =>	103,08

2.10.20	Código	Banco	Descrição	Tipo	Und	Quant.	Valor Unit	Total
---------	--------	-------	-----------	------	-----	--------	------------	-------

Município de Urandi-BA



PREFEITURA MUNICIPAL DE URANDI
CNPJ: 13.982.632/0001-40

Composição	91937	SINAPI	CAIXA OCTOGONAL 3" X 3", PVC, INSTALADA EM LAJE - FORNECIMENTO E INSTALAÇÃO. AF_12/2015	INEL - INSTALAÇÃO ELÉTRICA/ELETRIFICAÇÃO E SEDI - SERVIÇOS DIVERSOS	UN	1,0000000	10,32	10,32		
Composição Auxiliar	88247	SINAPI	AUXILIAR DE ELETRICISTA COM ENCARGOS COMPLEMENTARES	SEDI - SERVIÇOS DIVERSOS	H	0,1430000	20,30	2,90		
Composição Auxiliar	88264	SINAPI	ELETRICISTA COM ENCARGOS COMPLEMENTARES	SEDI - SERVIÇOS DIVERSOS	H	0,1430000	27,92	3,99		
Insumo	00001871	SINAPI	CAIXA OCTOGONAL DE FUNDO MOVEL, EM PVC, DE 3" X 3", PARA ELETRODUTO FLEXIVEL CORRUGADO	Material	UN	1,0000000	3,42	3,42		
				MO sem LS =>		4,67	LS =>	0,00	MO com LS =>	4,67
				Valor do BDI =>		2,12			Valor com BDI =>	12,44
						Quant. =>	45,0000000	Preço Total =>	559,80	

2.10.21	Código	Banco	Descrição	Tipo	Und	Quant.	Valor Unit	Total		
Composição	93653	SINAPI	DISJUNTOR MONOPOLAR TIPO DIN, CORRENTE NOMINAL DE 10A - FORNECIMENTO E INSTALAÇÃO. AF_10/2020	INEL - INSTALAÇÃO ELÉTRICA/ELETRIFICAÇÃO E SEDI - SERVIÇOS DIVERSOS	UN	1,0000000	11,39	11,39		
Composição Auxiliar	88247	SINAPI	AUXILIAR DE ELETRICISTA COM ENCARGOS COMPLEMENTARES	SEDI - SERVIÇOS DIVERSOS	H	0,0352000	20,30	0,71		
Composição Auxiliar	88264	SINAPI	ELETRICISTA COM ENCARGOS COMPLEMENTARES	SEDI - SERVIÇOS DIVERSOS	H	0,0352000	27,92	0,98		
Insumo	00034653	SINAPI	DISJUNTOR TIPO DIN/IEC, MONOPOLAR DE 6 ATE 32A	Material	UN	1,0000000	8,86	8,86		
Insumo	00001570	SINAPI	TERMINAL A COMPRESSAO EM COBRE ESTANHADO PARA CABO 2,5 MM2, 1 FURO E 1 COMPRESSAO, PARA PARAFUSO DE FIXACAO M5	Material	UN	1,0000000	0,83	0,83		
				MO sem LS =>		1,15	LS =>	0,00	MO com LS =>	1,15
				Valor do BDI =>		2,34			Valor com BDI =>	13,73
						Quant. =>	1,0000000	Preço Total =>	13,73	

2.10.22	Código	Banco	Descrição	Tipo	Und	Quant.	Valor Unit	Total		
Composição	101890	SINAPI	DISJUNTOR MONOPOLAR TIPO NEMA, CORRENTE NOMINAL DE 10 ATÉ 30A - FORNECIMENTO E INSTALAÇÃO. AF_10/2020	INEL - INSTALAÇÃO ELÉTRICA/ELETRIFICAÇÃO E ILUMINAÇÃO EXTERNA	UN	1,0000000	15,76	15,76		
Composição Auxiliar	88247	SINAPI	AUXILIAR DE ELETRICISTA COM ENCARGOS COMPLEMENTARES	SEDI - SERVIÇOS DIVERSOS	H	0,0663000	20,30	1,35		
Composição Auxiliar	88264	SINAPI	ELETRICISTA COM ENCARGOS COMPLEMENTARES	SEDI - SERVIÇOS DIVERSOS	H	0,0663000	27,92	1,85		
Insumo	00002370	SINAPI	DISJUNTOR TIPO NEMA, MONOPOLAR 10 ATE 30A, TENSAO MAXIMA DE 240 V	Material	UN	1,0000000	11,48	11,48		
Insumo	00001571	SINAPI	TERMINAL A COMPRESSAO EM COBRE ESTANHADO PARA CABO 4 MM2, 1 FURO E 1 COMPRESSAO, PARA PARAFUSO DE FIXACAO M5	Material	UN	1,0000000	1,08	1,08		
				MO sem LS =>		2,17	LS =>	0,00	MO com LS =>	2,17
				Valor do BDI =>		3,24			Valor com BDI =>	19,00
						Quant. =>	3,0000000	Preço Total =>	57,00	

2.10.23	Código	Banco	Descrição	Tipo	Und	Quant.	Valor Unit	Total
Composição	101894	SINAPI	DISJUNTOR TRIPOLAR TIPO NEMA, CORRENTE NOMINAL DE 60 ATÉ 100A - FORNECIMENTO E INSTALAÇÃO. AF_10/2020	INEL - INSTALAÇÃO ELÉTRICA/ELETRIFICAÇÃO E ILUMINAÇÃO EXTERNA	UN	1,0000000	153,20	153,20

Município de Urandi-BA



PREFEITURA MUNICIPAL DE URANDI
CNPJ: 13.982.632/0001-40

Composição	88247	SINAPI	AUXILIAR DE ELETRICISTA COM ENCARGOS COMPLEMENTARES	SEDI - SERVIÇOS DIVERSOS	H	0,7830000	20,30	15,89		
Auxiliar										
Composição	88264	SINAPI	ELETRICISTA COM ENCARGOS COMPLEMENTARES	SEDI - SERVIÇOS DIVERSOS	H	0,7830000	27,92	21,86		
Auxiliar										
Insumo	00002373	SINAPI	DISJUNTOR TIPO NEMA, TRIPOLAR 60 ATE 100 A, TENSAO MAXIMA DE 415 V	Material	UN	1,0000000	108,57	108,57		
Insumo	00001576	SINAPI	TERMINAL A COMPRESSAO EM COBRE ESTANHADO PARA CABO 25 MM2, 1 FURO E 1 COMPRESSAO, PARA PARAFUSO DE FIXACAO M8	Material	UN	3,0000000	2,29	6,87		
				MO sem LS =>		25,62	LS =>	0,00	MO com LS =>	25,62
				Valor do BDI =>		31,51			Valor com BDI =>	184,71
						Quant. =>	1,0000000	Preço Total =>	184,71	

2.10.24	Código	Banco	Descrição	Tipo	Und	Quant.	Valor Unit	Total		
Composição	93667	SINAPI	DISJUNTOR TRIPOLAR TIPO DIN, CORRENTE NOMINAL DE 10A - FORNECIMENTO E INSTALAÇÃO. AF 10/2020	INEL - INSTALAÇÃO ELÉTRICA/ELETRIFICAÇÃO E	UN	1,0000000	69,83	69,83		
Composição	88247	SINAPI	AUXILIAR DE ELETRICISTA COM ENCARGOS COMPLEMENTARES	SEDI - SERVIÇOS DIVERSOS	H	0,1055000	20,30	2,14		
Auxiliar										
Composição	88264	SINAPI	ELETRICISTA COM ENCARGOS COMPLEMENTARES	SEDI - SERVIÇOS DIVERSOS	H	0,1055000	27,92	2,95		
Auxiliar										
Insumo	00034709	SINAPI	DISJUNTOR TIPO DIN/IEC, TRIPOLAR DE 10 ATE 50A	Material	UN	1,0000000	62,25	62,25		
Insumo	00001570	SINAPI	TERMINAL A COMPRESSAO EM COBRE ESTANHADO PARA CABO 2,5 MM2, 1 FURO E 1 COMPRESSAO, PARA PARAFUSO DE FIXACAO M5	Material	UN	3,0000000	0,83	2,49		
				MO sem LS =>		3,45	LS =>	0,00	MO com LS =>	3,45
				Valor do BDI =>		14,36			Valor com BDI =>	84,19
						Quant. =>	12,0000000	Preço Total =>	1.010,28	

2.10.25	Código	Banco	Descrição	Tipo	Und	Quant.	Valor Unit	Total		
Composição	7328	ORSE	Luminária de embutir com aletas, para lâmpada fluorescente, 2 x 32w, ref. TBS020232CIRL, da Philips, inclusive reator e lâmpada	Luminárias Internas	un	1,0000000	279,91	279,91		
Composição	10549	ORSE	Encargos Complementares - Servente	Provisórios	h	1,0000000	3,61	3,61		
Auxiliar										
Composição	10552	ORSE	Encargos Complementares - Eletricista	Provisórios	h	1,0000000	3,48	3,48		
Auxiliar										
Insumo	6845	ORSE	Luminária de embutir com aletas, para lâmpada fluorescente, 2 x 32w, ref. TBS020232CIRL, da Philips, inclusive reator e lâmpada	Material	un	1,0000000	241,13	241,13		
Insumo	00002436	SINAPI	ELETRICISTA	Mão de Obra	H	1,0000000	19,58	19,58		
Insumo	00006111	SINAPI	SERVENTE DE OBRAS	Mão de Obra	H	1,0000000	12,11	12,11		
				MO sem LS =>		31,69	LS =>	0,00	MO com LS =>	31,69
				Valor do BDI =>		57,58			Valor com BDI =>	337,49
						Quant. =>	23,0000000	Preço Total =>	7.762,27	

2.10.26	Código	Banco	Descrição	Tipo	Und	Quant.	Valor Unit	Total
---------	--------	-------	-----------	------	-----	--------	------------	-------

Município de Urandi-BA



PREFEITURA MUNICIPAL DE URANDI
CNPJ: 13.982.632/0001-40

Composição	97589	SINAPI	LUMINÁRIA TIPO PLAFON EM PLÁSTICO, DE SOBREPOR, COM 1 LÂMPADA FLUORESCENTE DE 15 W, SEM REATOR - FORNECIMENTO E INSTALAÇÃO. AF 02/2020	INEL - INSTALAÇÃO ELÉTRICA/ELETRIFICAÇÃO E ILUMINAÇÃO EXTERNA	UN	1,0000000	44,05	44,05	
Composição Auxiliar	88247	SINAPI	AUXILIAR DE ELETRICISTA COM ENCARGOS COMPLEMENTARES	SEDI - SERVIÇOS DIVERSOS	H	0,2231000	20,30	4,53	
Composição Auxiliar	88264	SINAPI	ELETRICISTA COM ENCARGOS COMPLEMENTARES	SEDI - SERVIÇOS DIVERSOS	H	0,5355000	27,92	14,95	
Insumo	00038191	SINAPI	LAMPADA FLUORESCENTE COMPACTA 2U BRANCA 15 W, BASE E27 (127/220 V)	Material	UN	1,0000000	14,72	14,72	
Insumo	00038773	SINAPI	LUMINARIA DE TETO PLAFON/PLAFONIER EM PLÁSTICO COM BASE E27, POTENCIA MAXIMA 60 W (NAO INCLUI LAMPADA)	Material	UN	1,0000000	9,85	9,85	
				MO sem LS =>	13,60	LS =>	0,00	MO com LS =>	13,60
				Valor do BDI =>	9,06			Valor com BDI =>	53,11
				Quant. =>	22,0000000	Preço Total =>	1.168,42		

2.10.27	Código	Banco	Descrição	Tipo	Und	Quant.	Valor Unit	Total	
Composição	100922	SINAPI	REATOR DE PARTIDA RÁPIDA PARA LÂMPADA FLUORESCENTE 1X20W - FORNECIMENTO E INSTALAÇÃO. AF 02/2020	INEL - INSTALAÇÃO ELÉTRICA/ELETRIFICAÇÃO E	UN	1,0000000	60,34	60,34	
Composição Auxiliar	88247	SINAPI	AUXILIAR DE ELETRICISTA COM ENCARGOS COMPLEMENTARES	SEDI - SERVIÇOS DIVERSOS	H	0,1977000	20,30	4,01	
Composição Auxiliar	88264	SINAPI	ELETRICISTA COM ENCARGOS COMPLEMENTARES	SEDI - SERVIÇOS DIVERSOS	H	0,4744000	27,92	13,25	
Insumo	00001088	SINAPI	REATOR ELETRONICO BIVOLT PARA 1 LAMPADA FLUORESCENTE DE 18/20 W	Material	UN	1,0000000	43,08	43,08	
				MO sem LS =>	12,05	LS =>	0,00	MO com LS =>	12,05
				Valor do BDI =>	12,41			Valor com BDI =>	72,75
				Quant. =>	22,0000000	Preço Total =>	1.600,50		

2.10.28	Código	Banco	Descrição	Tipo	Und	Quant.	Valor Unit	Total	
Composição	780	ORSE	Tomada 2p+t, ABNT, 10 A, para piso, com placa em metal amarelo e caixa pvc	Tomadas Convencionais e Interruptores	un	1,0000000	87,76	87,76	
Composição Auxiliar	10549	ORSE	Encargos Complementares - Servente	Provisórios	h	0,7000000	3,61	2,53	
Composição Auxiliar	10552	ORSE	Encargos Complementares - Eletricista	Provisórios	h	0,7000000	3,48	2,44	
Insumo	9101	ORSE	Tomada 2p+t, ABNT, 10A, para piso, com placa em metal amarelo	Material	un	1,0000000	58,70	58,70	
Insumo	00001872	SINAPI	CAIXA DE PASSAGEM, EM PVC, DE 4" X 2", PARA ELETRODUTO FLEXIVEL CORRUGADO	Material	UN	1,0000000	1,91	1,91	
Insumo	00002436	SINAPI	ELETRICISTA	Mão de Obra	H	0,7000000	19,58	13,71	
Insumo	00006111	SINAPI	SERVENTE DE OBRAS	Mão de Obra	H	0,7000000	12,11	8,48	
				MO sem LS =>	22,19	LS =>	0,00	MO com LS =>	22,19
				Valor do BDI =>	18,05			Valor com BDI =>	105,81
				Quant. =>	1,0000000	Preço Total =>	105,81		

2.10.29	Código	Banco	Descrição	Tipo	Und	Quant.	Valor Unit	Total
---------	--------	-------	-----------	------	-----	--------	------------	-------

Município de Urandi-BA



PREFEITURA MUNICIPAL DE URANDI
CNPJ: 13.982.632/0001-40

Composição	12223	ORSE	Quadro de distribuição de embutir, em chapa de aço, para até 12 disjuntores, com barramento, padrão DIN, exclusive disjuntores	Conversão InfoWOrca	un	1,0000000	500,88	500,88		
Composição Auxiliar	10552	ORSE	Encargos Complementares - Eletricista	Provisórios	h	1,4000000	3,48	4,87		
Composição Auxiliar	10550	ORSE	Encargos Complementares - Pedreiro	Provisórios	h	0,6000000	3,52	2,11		
Composição Auxiliar	10549	ORSE	Encargos Complementares - Servente	Provisórios	h	0,9000000	3,61	3,25		
Composição Auxiliar	87296	SINAPI	ARGAMASSA TRAÇO 1:3:12 (EM VOLUME DE CIMENTO, CAL E AREIA MÉDIA ÚMIDA) PARA EMBOÇO/MASSA ÚNICA/ASSENTAMENTO DE ALVENARIA DE VEDAÇÃO, PREPARO MECÂNICO COM BETONEIRA 600 L. AF_08/2019	SEDI - SERVIÇOS DIVERSOS	m³	0,0110000	542,94	5,97		
Insumo	2527	ORSE	Quadro de distribuição de embutir em chapa de aço, p/até 12 disjuntores c/barramento, padrão DIN, ref.904301, Cemar ou similar	Material	un	1,0000000	434,63	434,63		
Insumo	00002436	SINAPI	ELETRICISTA	Mão de Obra	H	1,4000000	19,58	27,41		
Insumo	00004750	SINAPI	PEDREIRO	Mão de Obra	H	0,6000000	19,55	11,73		
Insumo	00006111	SINAPI	SERVENTE DE OBRAS	Mão de Obra	H	0,9000000	12,11	10,90		
					MO sem LS =>	50,80	LS =>	0,00	MO com LS =>	50,80
					Valor do BDI =>	103,03			Valor com BDI =>	603,91
					Quant. =>	1,0000000			Preço Total =>	603,91

2.10.30	Código	Banco	Descrição	Tipo	Und	Quant.	Valor Unit	Total		
Composição	98111	SINAPI	CAIXA DE INSPEÇÃO PARA ATERRAMENTO, CIRCULAR, EM POLIETILENO, DIÂMETRO INTERNO = 0,3 M. AF_12/2020	INHI - INSTALAÇÕES HIDROS SANITÁRIAS	UN	1,0000000	46,64	46,64		
Composição Auxiliar	101618	SINAPI	PREPARO DE FUNDO DE VALA COM LARGURA MENOR QUE 1,5 M, COM CAMADA DE AREIA, LANÇAMENTO MANUAL. AF_08/2020	MOVT - MOVIMENTO DE TERRA	m³	0,0141000	228,59	3,22		
Composição Auxiliar	88316	SINAPI	SERVENTE COM ENCARGOS COMPLEMENTARES	SEDI - SERVIÇOS DIVERSOS	H	0,1693000	19,93	3,37		
Composição Auxiliar	88309	SINAPI	PEDREIRO COM ENCARGOS COMPLEMENTARES	SEDI - SERVIÇOS DIVERSOS	H	0,1693000	27,62	4,68		
Insumo	00034643	SINAPI	CAIXA DE INSPECAO PARA ATERRAMENTO E PARA RAIOS, EM POLIPROPILENO, DIAMETRO = 300 MM X ALTURA = 400 MM	Material	UN	1,0000000	35,37	35,37		
					MO sem LS =>	6,59	LS =>	0,01	MO com LS =>	6,60
					Valor do BDI =>	9,59			Valor com BDI =>	56,23
					Quant. =>	1,0000000			Preço Total =>	56,23

2.10.31	Código	Banco	Descrição	Tipo	Und	Quant.	Valor Unit	Total
Composição	96985	SINAPI	HASTE DE ATERRAMENTO 5/8 PARA SPDA - FORNECIMENTO E INSTALACÃO. AF_12/2017	INEL - INSTALAÇÃO ELÉTRICA/ELETRIFICAÇÃO E	UN	1,0000000	97,79	97,79
Composição Auxiliar	88247	SINAPI	AUXILIAR DE ELETRICISTA COM ENCARGOS COMPLEMENTARES	SEDI - SERVIÇOS DIVERSOS	H	0,2531000	20,30	5,14
Composição Auxiliar	88264	SINAPI	ELETRICISTA COM ENCARGOS COMPLEMENTARES	SEDI - SERVIÇOS DIVERSOS	H	0,2531000	27,92	7,07

Município de Urandi-BA



PREFEITURA MUNICIPAL DE URANDI
CNPJ: 13.982.632/0001-40

Insumo	00003379	SINAPI	!EM PROCESSO DE DESATIVACAO! HASTE DE ATERRAMENTO EM ACO COM 3,00 M DE COMPRIMENTO E DN = 5/8", REVESTIDA COM BAIXA CAMADA DE COBRE. SEM CONECTOR	Material	UN	1,0000000	85,59	85,59	
				MO sem LS =>	8,28	LS =>	0,01	MO com LS =>	8,29
				Valor do BDI =>	20,12			Valor com BDI =>	117,91
					Quant. =>	1,0000000	Preço Total =>	117,91	

2.10.32	Código	Banco	Descrição	Tipo	Und	Quant.	Valor Unit	Total	
Composição	11137	ORSE	Entrada de energia elétrica trifásica demanda entre 19 e 26,6 kw - Rev 01	Entrada em Baixa Tensão	un	1,0000000	2.171,34	2.171,34	
Composição Auxiliar	364	ORSE	Curva para eletroduto de pvc rígido roscável, diâm = 40mm (1 1/4")	Interligações até Quadro Geral - Eletrodutos e Conexões	un	2,0000000	11,55	23,10	
Composição Auxiliar	353	ORSE	Eletroduto de pvc rígido roscável, diâm = 25mm (3/4")	Interligações até Quadro Geral - Eletrodutos e Conexões	m	1,5000000	12,23	18,35	
Composição Auxiliar	355	ORSE	Eletroduto de pvc rígido roscável, diâm = 40mm (1 1/4")	Interligações até Quadro Geral - Eletrodutos e Conexões	m	6,0000000	19,39	116,34	
Composição Auxiliar	373	ORSE	Luva para eletroduto de pvc rígido roscável, diâm = 40mm (1 1/4")	Interligações até Quadro Geral - Eletrodutos e Conexões	un	4,0000000	4,79	19,16	
Composição Auxiliar	339	ORSE	Quadro de medição trifásica (acima de 10 kva) com caixa em noril	Entrada em Baixa Tensão	un	1,0000000	513,53	513,53	
Composição Auxiliar	681	ORSE	Conector para haste de aterramento 5/8" - fornecimento e assentamento - Rev 02 (10/2021)	Pontos de Suprimento de Telefone	un	1,0000000	6,15	6,15	
Composição Auxiliar	2842	ORSE	Fornecimento de armação secundária 1 estribo	Fornecimento de Materiais para Redes de Energia Elétrica e Fornecimento de Materiais para Redes de Energia Elétrica e	un	1,0000000	47,82	47,82	
Composição Auxiliar	2892	ORSE	Fornecimento de isolador roldana de porcelana	Caixas de Passagem em alvenaria de tijolos maciços	un	1,0000000	5,43	5,43	
Composição Auxiliar	4429	ORSE	Caixa de inspeção 0,30 x 0,30 x 0,40m	Interligações até Quadro Geral - Fios e Cabos	un	1,0000000	149,24	149,24	
Composição Auxiliar	7927	ORSE	Terminal de compressão para cabo de 16 mm2 - fornecimento e instalação	Interligações até Quadro Geral - Fios e Cabos	un	5,0000000	2,68	13,40	
Composição Auxiliar	9006	ORSE	Cabo de cobre isolado HEPR (XLPE), rígido, 16mm², 1kv / 90° C	Interligações até Quadro Geral - Fios e Cabos	m	25,0000000	23,67	591,75	
Composição Auxiliar	9004	ORSE	Disjuntor termomagnético tripolar 80 A, padrão DIN (Europeu - linha branca), curva C. 5KA	Fusíveis, Disjuntores e Chaves	un	1,0000000	161,18	161,18	
Composição Auxiliar	9379	ORSE	Haste cobreada copperweld p/aterramento d= 5/8" x 2,40m	Conversão InfoWOrca	un	1,0000000	41,23	41,23	
Composição Auxiliar	9391	ORSE	Cabo de cobre nú 16 mm2 - fornecimento e assentamento (7,04m/kg)	Pára-raios	kg	0,2840000	120,32	34,17	
Insumo	11655	ORSE	Poste concreto duplo T (DT) 7/150	Material	un	1,0000000	430,49	430,49	
				MO sem LS =>	460,52	LS =>	0,01	MO com LS =>	460,53
				Valor do BDI =>	446,64			Valor com BDI =>	2.617,98
					Quant. =>	1,0000000	Preço Total =>	2.617,98	

2.10.33	Código	Banco	Descrição	Tipo	Und	Quant.	Valor Unit	Total
Composição	91854	SINAPI	ELETRODUTO FLEXÍVEL CORRUGADO, PVC, DN 25 MM (3/4"), PARA CIRCUITOS TERMINAIS, INSTALADO EM PAREDE - FORNECIMENTO E INSTALAÇÃO. AF 12/2015	INEL - INSTALAÇÃO ELÉTRICA/ELETRIFICAÇÃO E ILUMINAÇÃO EXTERNA	M	1,0000000	9,22	9,22
Composição Auxiliar	88247	SINAPI	AUXILIAR DE ELETRICISTA COM ENCARGOS COMPLEMENTARES	SEDI - SERVIÇOS DIVERSOS	H	0,1440000	20,30	2,92

Município de Urandi-BA



PREFEITURA MUNICIPAL DE URANDI
CNPJ: 13.982.632/0001-40

Composição	88264	SINAPI	ELETRICISTA COM ENCARGOS COMPLEMENTARES	SEDI - SERVIÇOS DIVERSOS	H	0,1440000	27,92	4,02
Auxiliar								
Insumo	00002688	SINAPI	ELETRODUTO PVC FLEXIVEL CORRUGADO, COR AMARELA, DE 25 MM	Material	M	1,0170000	2,24	2,28
				MO sem LS =>		4,71	LS =>	0,00
				Valor do BDI =>		1,90	MO com LS =>	4,71
							Valor com BDI =>	11,12
							Quant. =>	50,0000000
							Preço Total =>	556,00

2.10.34	Código	Banco	Descrição	Tipo	Und	Quant.	Valor Unit	Total
Composição	91844	SINAPI	ELETRODUTO FLEXÍVEL CORRUGADO, PVC, DN 25 MM (3/4"), PARA CIRCUITOS TERMINAIS, INSTALADO EM LAJE - FORNECIMENTO E INSTALAÇÃO. AF_12/2015	INEL - INSTALAÇÃO ELÉTRICA/ELETRIFICAÇÃO E ILUMINAÇÃO EXTERNA	M	1,0000000	6,71	6,71
Auxiliar								
Composição	88247	SINAPI	AUXILIAR DE ELETRICISTA COM ENCARGOS COMPLEMENTARES	SEDI - SERVIÇOS DIVERSOS	H	0,0870000	20,30	1,77
Auxiliar								
Composição	88264	SINAPI	ELETRICISTA COM ENCARGOS COMPLEMENTARES	SEDI - SERVIÇOS DIVERSOS	H	0,0870000	27,92	2,43
Auxiliar								
Insumo	00043132	SINAPI	ARAME RECOZIDO 16 BWG, D = 1,65 MM (0,016 KG/M) OU 18 BWG, D = 1,25 MM (0,01 KG/M)	Material	KG	0,0018000	25,95	0,05
Insumo	00002688	SINAPI	ELETRODUTO PVC FLEXIVEL CORRUGADO, COR AMARELA, DE 25 MM	Material	M	1,1000000	2,24	2,46
				MO sem LS =>		2,84	LS =>	0,00
				Valor do BDI =>		1,38	MO com LS =>	2,84
							Valor com BDI =>	8,09
							Quant. =>	430,0000000
							Preço Total =>	3.478,70

2.11	DEMAIS SERVIÇOS							831.435,35
2.11.1	Código	Banco	Descrição	Tipo	Und	Quant.	Valor Unit	Total
Composição	99841	SINAPI	GUARDA-CORPO PANORÂMICO COM PERFIS DE ALUMÍNIO E VIDRO LAMINADO 8 MM, FIXADO COM CHUMBADOR MECÂNICO. AF_04/2019_P	ESQV - ESQUADRIAS/FERRAGENS/VIDROS	M	1,0000000	1.530,03	1.530,03
Auxiliar								
Composição	88251	SINAPI	AUXILIAR DE SERRALHEIRO COM ENCARGOS COMPLEMENTARES	SEDI - SERVIÇOS DIVERSOS	H	2,7540000	20,00	55,08
Auxiliar								
Composição	88315	SINAPI	SERRALHEIRO COM ENCARGOS COMPLEMENTARES	SEDI - SERVIÇOS DIVERSOS	H	3,3530000	27,46	92,07
Auxiliar								
Insumo	00001332	SINAPI	CHAPA DE ACO GROSSA, ASTM A36, E = 3/8 " (9,53 MM) 74,69 KG/M2	Material	KG	1,4000000	12,93	18,10
Insumo	00011002	SINAPI	ELETRODO REVESTIDO AWS - E6013, DIAMETRO IGUAL A 2,50 MM	Material	KG	0,0030000	34,66	0,10
Insumo	00011964	SINAPI	PARAFUSO DE ACO TIPO CHUMBADOR PARABOLT, DIAMETRO 3/8", COMPRIMENTO 75 MM	Material	UN	3,3330000	3,14	10,47
Insumo	00020259	SINAPI	PERFIL DE BORRACHA EPDM MACICO *12 X 15* MM PARA ESQUADRIAS	Material	M	3,1490000	11,00	34,64
Insumo	00034360	SINAPI	PERFIL DE ALUMINIO ANODIZADO	Material	KG	3,4090000	69,31	236,28
Insumo	00013246	SINAPI	PARAFUSO DE FERRO POLIDO, SEXTAVADO, COM ROSCA INTEIRA, DIAMETRO 5/16", COMPRIMENTO 3/4", COM PORCA E ARRUELA LISA LEVE	Material	UN	5,0000000	0,59	2,95
Insumo	00039961	SINAPI	SILICONE ACETICO USO GERAL INCOLOR 280 G	Material	UN	0,8550000	19,49	16,66

Município de Urandi-BA



PREFEITURA MUNICIPAL DE URANDI
CNPJ: 13.982.632/0001-40

Insumo	00034391	SINAPI	VIDRO COMUM LAMINADO LISO INCOLOR DUPLO, ESPESSURA TOTAL 8 MM (CADA CAMADA DE 4 MM) - COLOCADO	Material	m²	0,9980000	1.065,81	1.063,68	
				MO sem LS =>	99,94	LS =>	0,00	MO com LS =>	99,94
				Valor do BDI =>	314,73			Valor com BDI =>	1.844,76
				Quant. =>	29,4900000			Preço Total =>	54.401,97

2.11.2	Código	Banco	Descrição	Tipo	Und	Quant.	Valor Unit	Total	
Composição	12115	ORSE	Tela para projeção, fixa, wide screen, 200", Projetelas ou similar, instalada	Aparelhos, Utensílios e Equipamentos Elétricos	un	1,0000000	4.460,40	4.460,40	
Insumo	321	ORSE	Bucha de nylon s-12 Bucha de nylon S-12	Material	un	8,0000000	0,29	2,32	
Insumo	12960	ORSE	Tecnico em eletrônica	Mão de Obra	h	4,0000000	19,23	76,92	
Insumo	12956	ORSE	Tela para projeção, fixa, wide screen, 200" de diagonal, relação 16x9 (4,45x2,50m), Projetelas ou similar	Material	un	1,0000000	4.300,00	4.300,00	
Insumo	00011581	SINAPI	TRILHO PANTOGRAFICO CONCAVO, TIPO U, EM ALUMINIO, COM DIMENSOES DE APROX *35 X 35* MM, PARA ROLDANA DE PORTA DE CORRER	Material	M	4,0000000	20,29	81,16	
				MO sem LS =>	76,92	LS =>	0,00	MO com LS =>	76,92
				Valor do BDI =>	917,50			Valor com BDI =>	5.377,90
				Quant. =>	1,0000000			Preço Total =>	5.377,90

2.11.3	Código	Banco	Descrição	Tipo	Und	Quant.	Valor Unit	Total	
Composição	3167	ORSE	Placa de inauguração de obra em alumínio 0,60 x 0,80 m	Conversão InfoWOrca	un	1,0000000	1.745,27	1.745,27	
Composição Auxiliar	1903	ORSE	Argamassa cimento e areia traço t-1 (1:3) - 1 saco cimento 50kg / 3 padiolas areia dim. 0.35 x 0.45 x 0.23 m - Confeção mecânica e transporte	Argamassas	m³	0,0400000	511,85	20,47	
Composição Auxiliar	10550	ORSE	Encargos Complementares - Pedreiro	Provisórios	h	0,6000000	3,52	2,11	
Composição Auxiliar	10549	ORSE	Encargos Complementares - Servente	Provisórios	h	0,6000000	3,61	2,17	
Insumo	2614	ORSE	Placa de inauguração em alumínio fundido medindo 0,60 x 0,80m	Material	un	1,0000000	1.701,52	1.701,52	
Insumo	00004750	SINAPI	PEDREIRO	Mão de Obra	H	0,6000000	19,55	11,73	
Insumo	00006111	SINAPI	SERVENTE DE OBRAS	Mão de Obra	H	0,6000000	12,11	7,27	
				MO sem LS =>	20,94	LS =>	0,00	MO com LS =>	20,94
				Valor do BDI =>	359,00			Valor com BDI =>	2.104,27
				Quant. =>	1,0000000			Preço Total =>	2.104,27

2.11.4	Código	Banco	Descrição	Tipo	Und	Quant.	Valor Unit	Total	
Composição	COTAÇÃO 1	Próprio	PAINEL RIPADO, INCLUSO CHAPA DE MADEIRA E RIPA DE MADEIRA ACABADAS - FORNECIMENTO E INSTALAÇÃO	PARE - PAREDES/PAINEIS	m²	1,0000000	533,33	533,33	
Insumo	000154266678	Próprio	PAINEL RIPADO, INCLUSO CHAPA DE MADEIRA E RIPA DE MADEIRA ACABADAS - FORNECIMENTO E INSTALAÇÃO	Material	m²	1,0000000	533,33	533,33	
				MO sem LS =>	0,00	LS =>	0,00	MO com LS =>	0,00

Município de Urandi-BA



PREFEITURA MUNICIPAL DE URANDI
CNPJ: 13.982.632/0001-40

Valor do BDI => 109,71 Valor com BDI => 643,04
Quant. => 15,5400000 Preço Total => 9.992,84

2.11.5	Código	Banco	Descrição	Tipo	Und	Quant.	Valor Unit	Total		
Composição	12932	ORSE	Poltrona Arena Acustica assento e encosto antipânico estofado tecido poliéster vermelho padrão braço MOB reduzida esq./dir. em PP, fixação no piso, marca Marelli ou similar, inclusive instalação, montagem e frete	Mobiliário	un	1,0000000	2.701,45	2.701,45		
Insumo	13687	ORSE	Poltrona Arena Acustica assento e encosto antipânico estofado tecido poliéster vermelho padrão braço em PP, fixação no piso, marca Marelli ou similar, inclusive instalação, montagem e frete	Material	un	1,0000000	2.701,45	2.701,45		
					MO sem LS =>	0,00	LS =>	0,00	MO com LS =>	0,00
					Valor do BDI =>	555,69			Valor com BDI =>	3.257,14
						Quant. =>	229,0000000	Preço Total =>	745.885,06	

2.11.6	Código	Banco	Descrição	Tipo	Und	Quant.	Valor Unit	Total		
Composição	7721	ORSE	Placa de identificação em aço escovado, dobrado nas extremidades dim. 21 x 11cm - Fornecimento e instalação	Sinalização Vertical	un	1,0000000	156,97	156,97		
Insumo	7303	ORSE	Placa de identificação em aço escovado, dobrado nas extremidades dim. 21 x 11cm	Material	un	1,0000000	156,97	156,97		
					MO sem LS =>	0,00	LS =>	0,00	MO com LS =>	0,00
					Valor do BDI =>	32,29			Valor com BDI =>	189,26
						Quant. =>	8,0000000	Preço Total =>	1.514,08	

2.11.7	Código	Banco	Descrição	Tipo	Und	Quant.	Valor Unit	Total		
Composição	2412	ORSE	Banco de madeira de lei sem encosto, tipo sueco, medindo 45x45x300cm	Mobiliário	un	1,0000000	783,36	783,36		
Insumo	2509	ORSE	Banco de madeira de lei sem encosto, tipo sueco, medindo 45x45x300cm, natural (sem verniz)	Material	un	1,0000000	783,36	783,36		
					MO sem LS =>	0,00	LS =>	0,00	MO com LS =>	0,00
					Valor do BDI =>	161,14			Valor com BDI =>	944,50
						Quant. =>	2,0000000	Preço Total =>	1.889,00	

2.11.8	Código	Banco	Descrição	Tipo	Und	Quant.	Valor Unit	Total		
Composição	2228	ORSE	Fita antiderrapante safety-walk "3m" l=5cm ou similar	Pisos Sintéticos / Vinílicos	m	1,0000000	10,64	10,64		
Composição Auxiliar	10549	ORSE	Encargos Complementares - Servente	Provisórios	h	0,0800000	3,61	0,29		
Insumo	976	ORSE	Fita antiderrapante safety-walk "3m" - l=5cm ou similar	Material	m	1,0000000	9,38	9,38		
Insumo	00006111	SINAPI	SERVENTE DE OBRAS	Mão de Obra	H	0,0800000	12,11	0,97		
					MO sem LS =>	0,97	LS =>	0,00	MO com LS =>	0,97
					Valor do BDI =>	2,19			Valor com BDI =>	12,83

Município de Urandi-BA



PREFEITURA MUNICIPAL DE URANDI
CNPJ: 13.982.632/0001-40

Quant. => 44,0000000 Preço Total => 564,52

2.11.9	Código	Banco	Descrição	Tipo	Und	Quant.	Valor Unit	Total
Composição	12476	ORSE	Box para banheiro em vidro temperado 8 mm, liso, incolor, de correr, em alumínio branco, inclusive ferragens - fornecimento e instalação - Rev.02_10/2021	Vidros Temperados	m2	1,0000000	297,21	297,21
Insumo	13231	ORSE	Box para banheiro em vidro temperado 8 mm, liso, incolor, de correr, em alumínio branco, inclusive ferragens - fornecimento e instalação	Serviços	m2	1,0000000	297,21	297,21
					MO sem LS =>	0,00	LS =>	0,00
					Valor do BDI =>	61,14	MO com LS =>	0,00
							Valor com BDI =>	358,35
					Quant. =>	5,7000000	Preço Total =>	2.042,60

2.11.10	Código	Banco	Descrição	Tipo	Und	Quant.	Valor Unit	Total
Composição	12516	ORSE	Espelho plano 6mm	Espelhos	m2	1,0000000	488,90	488,90
Insumo	13334	ORSE	Espelho liso e = 6mm	Material	m2	1,0000000	488,90	488,90
					MO sem LS =>	0,00	LS =>	0,00
					Valor do BDI =>	100,57	MO com LS =>	0,00
							Valor com BDI =>	589,47
					Quant. =>	13,0000000	Preço Total =>	7.663,11

2.12	FACHADA DO AUDITÓRIO							95.586,57
2.12.1	Código	Banco	Descrição	Tipo	Und	Quant.	Valor Unit	Total
Composição	11347	ORSE	Fornecimento e instalação de fachada em pele de vidro, em vidro laminado 3+3 refletivo	Vidros Laminados	m2	1,0000000	1.511,97	1.511,97
Insumo	12207	ORSE	Fornecimento e instalação de fachada em pele de vidro, em vidro laminado 3+3 refletivo	Serviços	m2	1,0000000	1.511,97	1.511,97
					MO sem LS =>	0,00	LS =>	0,00
					Valor do BDI =>	311,01	MO com LS =>	0,00
							Valor com BDI =>	1.822,98
					Quant. =>	49,4400000	Preço Total =>	90.128,13

2.12.2	Código	Banco	Descrição	Tipo	Und	Quant.	Valor Unit	Total
Composição	12056	ORSE	Letra em alumínio 40 x 40cm - instalado	Diversos	un	1,0000000	174,12	174,12
Composição Auxiliar	10550	ORSE	Encargos Complementares - Pedreiro	Provisórios	h	0,2500000	3,52	0,88
Insumo	12899	ORSE	Letras em alumínio - 40x40 cm	Material	un	1,0000000	168,35	168,35
Insumo	00004750	SINAPI	PEDREIRO	Mão de Obra	H	0,2500000	19,55	4,89
					MO sem LS =>	4,89	LS =>	0,00
					Valor do BDI =>	35,82	MO com LS =>	4,89
							Valor com BDI =>	209,94
					Quant. =>	26,0000000	Preço Total =>	5.458,44

Município de Urandi-BA



PREFEITURA MUNICIPAL DE URANDI
CNPJ: 13.982.632/0001-40

2.13 UTILITÁRIOS SANITÁRIOS									3.852,62	
2.13.1	Código	Banco	Descrição	Tipo	Und	Quant.	Valor Unit	Total		
Composição	102258	SINAPI	TAPA VISTA DE MICTÓRIO EM PAINEL DE GRANILITE, ESP = 3CM, ASSENTADO COM ARGAMASSA COLANTE AC III-E . AF_01/2021	PARE - PAREDES/PAINEIS	m²	1,0000000	324,82	324,82		
Composição Auxiliar	91692	SINAPI	SERRA CIRCULAR DE BANCADA COM MOTOR ELÉTRICO POTÊNCIA DE 5HP, COM COIFA PARA DISCO 10" - CHP DIURNO. AF_08/2015	CHOR - CUSTOS HORÁRIOS DE MÁQUINAS E EQUIPAMENTOS	CHP	0,0610000	32,46	1,98		
Composição Auxiliar	91693	SINAPI	SERRA CIRCULAR DE BANCADA COM MOTOR ELÉTRICO POTÊNCIA DE 5HP, COM COIFA PARA DISCO 10" - CHI DIURNO. AF_08/2015	CHOR - CUSTOS HORÁRIOS DE MÁQUINAS E EQUIPAMENTOS	CHI	2,4040000	31,19	74,98		
Composição Auxiliar	88274	SINAPI	MARMORISTA/GRANITEIRO COM ENCARGOS COMPLEMENTARES	SEDI - SERVIÇOS DIVERSOS	H	2,4660000	27,51	67,84		
Composição Auxiliar	88316	SINAPI	SERVENTE COM ENCARGOS COMPLEMENTARES	SEDI - SERVIÇOS DIVERSOS	H	1,2330000	19,93	24,57		
Insumo	00037596	SINAPI	ARGAMASSA COLANTE TIPO AC III E	Material	KG	0,9700000	2,68	2,60		
Insumo	00010698	SINAPI	DIVISORIA, PLACA PRE-MOLDADA EM GRANILITE, MARMORITE OU GRANITINA. E = *3 CM	Material	m²	1,0000000	152,85	152,85		
					MO sem LS =>	124,16	LS =>	0,01	MO com LS =>	124,17
					Valor do BDI =>	66,82			Valor com BDI =>	391,64
					Quant. =>	1,1000000	Preço Total =>	430,80		
2.13.2	Código	Banco	Descrição	Tipo	Und	Quant.	Valor Unit	Total		
Composição	95547	SINAPI	SABONETEIRA PLASTICA TIPO DISPENSER PARA SABONETE LIQUIDO COM RESERVATORIO 800 A 1500 ML, INCLUSO FIXAÇÃO. AF_01/2020	INHI - INSTALAÇÕES HIDROS SANITÁRIAS	UN	1,0000000	68,71	68,71		
Composição Auxiliar	88267	SINAPI	ENCANADOR OU BOMBEIRO HIDRÁULICO COM ENCARGOS COMPLEMENTARES	SEDI - SERVIÇOS DIVERSOS	H	0,3162000	27,03	8,55		
Composição Auxiliar	88316	SINAPI	SERVENTE COM ENCARGOS COMPLEMENTARES	SEDI - SERVIÇOS DIVERSOS	H	0,0996000	19,93	1,99		
Insumo	00011758	SINAPI	SABONETEIRA PLASTICA TIPO DISPENSER PARA SABONETE LIQUIDO COM RESERVATORIO 800 A 1500 ML	Material	UN	1,0000000	58,18	58,18		
					MO sem LS =>	7,51	LS =>	0,00	MO com LS =>	7,51
					Valor do BDI =>	14,13			Valor com BDI =>	82,84
					Quant. =>	6,0000000	Preço Total =>	497,04		
2.13.3	Código	Banco	Descrição	Tipo	Und	Quant.	Valor Unit	Total		
Composição	12511	ORSE	Dispenser, em plástico, para papel higiênico em rolo	Louças e Metais Sanitários	un	1,0000000	64,04	64,04		
Composição Auxiliar	10554	ORSE	Encargos Complementares - Encanador	Provisórios	h	0,1500000	3,53	0,53		
Insumo	00002696	SINAPI	ENCANADOR OU BOMBEIRO HIDRAULICO	Mão de Obra	H	0,1500000	19,58	2,94		
Insumo	00037400	SINAPI	PAPELEIRA PLASTICA TIPO DISPENSER PARA PAPEL HIGIENICO ROLAO	Material	UN	1,0000000	60,57	60,57		
					MO sem LS =>	2,94	LS =>	0,00	MO com LS =>	2,94
					Valor do BDI =>	13,17			Valor com BDI =>	77,21

Município de Urandi-BA



PREFEITURA MUNICIPAL DE URANDI
CNPJ: 13.982.632/0001-40

Quant. => 5,0000000 Preço Total => 386,05

2.13.4	Código	Banco	Descrição	Tipo	Und	Quant.	Valor Unit	Total		
Composição	100870	SINAPI	BARRA DE APOIO RETA, EM ALUMINIO, COMPRIMENTO 60 CM, FIXADA NA PAREDE - FORNECIMENTO E INSTALAÇÃO. AF_01/2020	INHI - INSTALAÇÕES HIDROS SANITÁRIAS	UN	1,0000000	299,55	299,55		
Composição Auxiliar	88267	SINAPI	ENCANADOR OU BOMBEIRO HIDRÁULICO COM ENCARGOS COMPLEMENTARES	SEDI - SERVIÇOS DIVERSOS	H	0,9485000	27,03	25,64		
Composição Auxiliar	88316	SINAPI	SERVENTE COM ENCARGOS COMPLEMENTARES	SEDI - SERVIÇOS DIVERSOS	H	0,2988000	19,93	5,96		
Insumo	00036218	SINAPI	BARRA DE APOIO RETA, EM ALUMINIO, COMPRIMENTO 60CM, DIAMETRO MINIMO 3 CM	Material	UN	1,0000000	136,26	136,26		
Insumo	00004351	SINAPI	PARAFUSO NIQUELADO 3 1/2" COM ACABAMENTO CROMADO PARA FIXAR PEÇA SANITARIA, INCLUI PORCA CEGA, ARRUELA E BUCHA DE NYLON TAMANHO S-8	Material	UN	6,0000000	21,95	131,70		
				MO sem LS =>		22,53	LS =>	0,00	MO com LS =>	22,53
				Valor do BDI =>		61,62			Valor com BDI =>	361,17
						Quant. =>	4,0000000	Preço Total =>	1.444,68	

2.13.5	Código	Banco	Descrição	Tipo	Und	Quant.	Valor Unit	Total		
Composição	1888	ORSE	Espelho plano 3mm	Espelhos	m2	1,0000000	315,07	315,07		
Insumo	914	ORSE	Espelho liso e = 3mm	Material	m2	1,0000000	315,07	315,07		
				MO sem LS =>		0,00	LS =>	0,00	MO com LS =>	0,00
				Valor do BDI =>		64,81			Valor com BDI =>	379,88
						Quant. =>	2,8800000	Preço Total =>	1.094,05	

2.14	INSTALAÇÕES HIDRÁULICAS							20.579,18		
2.14.1	Código	Banco	Descrição	Tipo	Und	Quant.	Valor Unit	Total		
Composição	89401	SINAPI	TUBO, PVC, SOLDÁVEL, DN 20MM, INSTALADO EM RAMAL DE DISTRIBUIÇÃO DE ÁGUA - FORNECIMENTO E INSTALAÇÃO. AF_12/2014	INHI - INSTALAÇÕES HIDROS SANITÁRIAS	M	1,0000000	8,45	8,45		
Composição Auxiliar	88248	SINAPI	AUXILIAR DE ENCANADOR OU BOMBEIRO HIDRÁULICO COM ENCARGOS COMPLEMENTARES	SEDI - SERVIÇOS DIVERSOS	H	0,0970000	19,52	1,89		
Composição Auxiliar	88267	SINAPI	ENCANADOR OU BOMBEIRO HIDRÁULICO COM ENCARGOS COMPLEMENTARES	SEDI - SERVIÇOS DIVERSOS	H	0,0970000	27,03	2,62		
Insumo	00038383	SINAPI	LIXA D'AGUA EM FOLHA, GRAO 100	Material	UN	0,0320000	2,09	0,07		
Insumo	00009867	SINAPI	TUBO PVC, SOLDAVEL, DN 20 MM, AGUA FRIA (NBR-5648)	Material	M	1,0610000	3,65	3,87		
				MO sem LS =>		3,13	LS =>	0,00	MO com LS =>	3,13
				Valor do BDI =>		1,74			Valor com BDI =>	10,19
						Quant. =>	17,9700000	Preço Total =>	183,11	

2.14.2	Código	Banco	Descrição	Tipo	Und	Quant.	Valor Unit	Total
--------	--------	-------	-----------	------	-----	--------	------------	-------

Município de Urandi-BA



PREFEITURA MUNICIPAL DE URANDI
CNPJ: 13.982.632/0001-40

Composição	89446	SINAPI	TUBO, PVC, SOLDÁVEL, DN 25MM, INSTALADO EM PRUMADA DE ÁGUA - FORNECIMENTO E INSTALAÇÃO. AF 12/2014	INHI - INSTALAÇÕES HIDROS SANITÁRIAS	M	1,0000000	5,71	5,71			
Composição Auxiliar	88267	SINAPI	ENCANADOR OU BOMBEIRO HIDRÁULICO COM ENCARGOS COMPLEMENTARES	SEDI - SERVIÇOS DIVERSOS	H	0,0160000	27,03	0,43			
Composição Auxiliar	88248	SINAPI	AUXILIAR DE ENCANADOR OU BOMBEIRO HIDRÁULICO COM ENCARGOS COMPLEMENTARES	SEDI - SERVIÇOS DIVERSOS	H	0,0160000	19,52	0,31			
Insumo	00009868	SINAPI	TUBO PVC, SOLDAVEL, DN 25 MM, AGUA FRIA (NBR-5648)	Material	M	1,0610000	4,68	4,97			
						MO sem LS =>	0,52	LS =>	0,00	MO com LS =>	0,52
						Valor do BDI =>	1,17			Valor com BDI =>	6,88
						Quant. =>	148,0700000	Preço Total =>	1.018,72		

2.14.3	Código	Banco	Descrição	Tipo	Und	Quant.	Valor Unit	Total			
Composição	89447	SINAPI	TUBO, PVC, SOLDÁVEL, DN 32MM, INSTALADO EM PRUMADA DE ÁGUA - FORNECIMENTO E INSTALAÇÃO. AF 12/2014	INHI - INSTALAÇÕES HIDROS SANITÁRIAS	M	1,0000000	12,08	12,08			
Composição Auxiliar	88267	SINAPI	ENCANADOR OU BOMBEIRO HIDRÁULICO COM ENCARGOS COMPLEMENTARES	SEDI - SERVIÇOS DIVERSOS	H	0,0200000	27,03	0,54			
Composição Auxiliar	88248	SINAPI	AUXILIAR DE ENCANADOR OU BOMBEIRO HIDRÁULICO COM ENCARGOS COMPLEMENTARES	SEDI - SERVIÇOS DIVERSOS	H	0,0200000	19,52	0,39			
Insumo	00009869	SINAPI	TUBO PVC, SOLDAVEL, DN 32 MM, AGUA FRIA (NBR-5648)	Material	M	1,0610000	10,51	11,15			
						MO sem LS =>	0,64	LS =>	0,01	MO com LS =>	0,65
						Valor do BDI =>	2,48			Valor com BDI =>	14,56
						Quant. =>	19,7500000	Preço Total =>	287,56		

2.14.4	Código	Banco	Descrição	Tipo	Und	Quant.	Valor Unit	Total			
Composição	89448	SINAPI	TUBO, PVC, SOLDÁVEL, DN 40MM, INSTALADO EM PRUMADA DE ÁGUA - FORNECIMENTO E INSTALAÇÃO. AF 12/2014	INHI - INSTALAÇÕES HIDROS SANITÁRIAS	M	1,0000000	17,37	17,37			
Composição Auxiliar	88248	SINAPI	AUXILIAR DE ENCANADOR OU BOMBEIRO HIDRÁULICO COM ENCARGOS COMPLEMENTARES	SEDI - SERVIÇOS DIVERSOS	H	0,0240000	19,52	0,47			
Composição Auxiliar	88267	SINAPI	ENCANADOR OU BOMBEIRO HIDRÁULICO COM ENCARGOS COMPLEMENTARES	SEDI - SERVIÇOS DIVERSOS	H	0,0240000	27,03	0,65			
Insumo	00038383	SINAPI	LIXA D'AGUA EM FOLHA, GRAO 100	Material	UN	0,0080000	2,09	0,02			
Insumo	00009874	SINAPI	TUBO PVC, SOLDAVEL, DN 40 MM, AGUA FRIA (NBR-5648)	Material	M	1,0610000	15,30	16,23			
						MO sem LS =>	0,77	LS =>	0,01	MO com LS =>	0,78
						Valor do BDI =>	3,57			Valor com BDI =>	20,94
						Quant. =>	8,6800000	Preço Total =>	181,76		

2.14.5	Código	Banco	Descrição	Tipo	Und	Quant.	Valor Unit	Total
Composição	89492	SINAPI	JOELHO 90 GRAUS, PVC, SOLDÁVEL, DN 32MM, INSTALADO EM PRUMADA DE ÁGUA - FORNECIMENTO E INSTALAÇÃO. AF 12/2014	INHI - INSTALAÇÕES HIDROS SANITÁRIAS	UN	1,0000000	7,63	7,63
Composição Auxiliar	88267	SINAPI	ENCANADOR OU BOMBEIRO HIDRÁULICO COM ENCARGOS COMPLEMENTARES	SEDI - SERVIÇOS DIVERSOS	H	0,0730000	27,03	1,97
Composição Auxiliar	88248	SINAPI	AUXILIAR DE ENCANADOR OU BOMBEIRO HIDRÁULICO COM ENCARGOS COMPLEMENTARES	SEDI - SERVIÇOS DIVERSOS	H	0,0730000	19,52	1,42

Município de Urandi-BA



PREFEITURA MUNICIPAL DE URANDI
CNPJ: 13.982.632/0001-40

Insumo	00000122	SINAPI	ADESIVO PLASTICO PARA PVC, FRASCO COM *850* GR	Material	UN	0,0090000	67,17	0,60		
Insumo	00003536	SINAPI	JOELHO PVC, SOLDAVEL, 90 GRAUS, 32 MM, PARA AGUA FRIA PREDIAL	Material	UN	1,0000000	2,75	2,75		
Insumo	00038383	SINAPI	LIXA D'AGUA EM FOLHA, GRAO 100	Material	UN	0,0170000	2,09	0,04		
Insumo	00020083	SINAPI	SOLUCAO PREPARADORA / LIMPADORA PARA PVC, FRASCO COM 1000 CM3	Material	UN	0,0110000	76,10	0,84		
				MO sem LS =>		2,35	LS =>	0,00	MO com LS =>	2,35
				Valor do BDI =>		1,57			Valor com BDI =>	9,20
					Quant. =>	3,0000000			Preço Total =>	27,60

2.14.6	Código	Banco	Descrição	Tipo	Und	Quant.	Valor Unit	Total		
Composição	89481	SINAPI	JOELHO 90 GRAUS, PVC, SOLDÁVEL, DN 25MM, INSTALADO EM PRUMADA DE ÁGUA - FORNECIMENTO E INSTALAÇÃO. AF_12/2014	INHI - INSTALAÇÕES HIDROS SANITÁRIAS	UN	1,0000000	4,82	4,82		
Composição Auxiliar	88267	SINAPI	ENCANADOR OU BOMBEIRO HIDRÁULICO COM ENCARGOS COMPLEMENTARES	SEDI - SERVIÇOS DIVERSOS	H	0,0600000	27,03	1,62		
Composição Auxiliar	88248	SINAPI	AUXILIAR DE ENCANADOR OU BOMBEIRO HIDRÁULICO COM ENCARGOS COMPLEMENTARES	SEDI - SERVIÇOS DIVERSOS	H	0,0600000	19,52	1,17		
Insumo	00000122	SINAPI	ADESIVO PLASTICO PARA PVC, FRASCO COM *850* GR	Material	UN	0,0070000	67,17	0,47		
Insumo	00003529	SINAPI	JOELHO PVC, SOLDAVEL, 90 GRAUS, 25 MM, PARA AGUA FRIA PREDIAL	Material	UN	1,0000000	0,92	0,92		
Insumo	00038383	SINAPI	LIXA D'AGUA EM FOLHA, GRAO 100	Material	UN	0,0130000	2,09	0,03		
Insumo	00020083	SINAPI	SOLUCAO PREPARADORA / LIMPADORA PARA PVC, FRASCO COM 1000 CM3	Material	UN	0,0080000	76,10	0,61		
				MO sem LS =>		1,93	LS =>	0,00	MO com LS =>	1,93
				Valor do BDI =>		0,99			Valor com BDI =>	5,81
					Quant. =>	14,0000000			Preço Total =>	81,34

2.14.7	Código	Banco	Descrição	Tipo	Und	Quant.	Valor Unit	Total
Composição	94672	SINAPI	JOELHO 90 GRAUS COM BUCHA DE LATÃO, PVC, SOLDÁVEL, DN 25 MM, X 3/4 INSTALADO EM RESERVAÇÃO DE ÁGUA DE EDIFICAÇÃO QUE POSSUA RESERVATÓRIO DE FIBRA/FIBROCIMENTO FORNECIMENTO E INSTALAÇÃO. AF_06/2016	INHI - INSTALAÇÕES HIDROS SANITÁRIAS	UN	1,0000000	11,45	11,45
Composição Auxiliar	88267	SINAPI	ENCANADOR OU BOMBEIRO HIDRÁULICO COM ENCARGOS COMPLEMENTARES	SEDI - SERVIÇOS DIVERSOS	H	0,1200000	27,03	3,24
Composição Auxiliar	88248	SINAPI	AUXILIAR DE ENCANADOR OU BOMBEIRO HIDRÁULICO COM ENCARGOS COMPLEMENTARES	SEDI - SERVIÇOS DIVERSOS	H	0,1200000	19,52	2,34
Insumo	00020080	SINAPI	ADESIVO PLASTICO PARA PVC, FRASCO COM 175 GR	Material	UN	0,0400000	21,92	0,88
Insumo	00003522	SINAPI	JOELHO PVC, SOLDAVEL COM ROSCA, 90 GRAUS, 25 MM X 3/4", PARA AGUA FRIA PREDIAL	Material	UN	1,0000000	4,20	4,20
Insumo	00038383	SINAPI	LIXA D'AGUA EM FOLHA, GRAO 100	Material	UN	0,0120000	2,09	0,03
Insumo	00020083	SINAPI	SOLUCAO PREPARADORA / LIMPADORA PARA PVC, FRASCO COM 1000 CM3	Material	UN	0,0100000	76,10	0,76

Município de Urandi-BA



PREFEITURA MUNICIPAL DE URANDI
CNPJ: 13.982.632/0001-40

MO sem LS => 3,86 LS => 0,00 MO com LS => 3,86
Valor do BDI => 2,36 Valor com BDI => 13,81
Quant. => 3,0000000 Preço Total => 41,43

2.14.8	Código	Banco	Descrição	Tipo	Und	Quant.	Valor Unit	Total
Composição	90373	SINAPI	JOELHO 90 GRAUS COM BUCHA DE LATÃO, PVC, SOLDÁVEL, DN 25MM, X 1/2 INSTALADO EM RAMAL OU SUB-RAMAL DE ÁGUA - FORNECIMENTO E INSTALAÇÃO. AF 12/2014	INHI - INSTALAÇÕES HIDROS SANITÁRIAS	UN	1,0000000	15,87	15,87
Composição Auxiliar	88248	SINAPI	AUXILIAR DE ENCANADOR OU BOMBEIRO HIDRÁULICO COM ENCARGOS COMPLEMENTARES	SEDI - SERVIÇOS DIVERSOS	H	0,1500000	19,52	2,93
Composição Auxiliar	88267	SINAPI	ENCANADOR OU BOMBEIRO HIDRÁULICO COM ENCARGOS COMPLEMENTARES	SEDI - SERVIÇOS DIVERSOS	H	0,1500000	27,03	4,05
Insumo	00000122	SINAPI	ADESIVO PLASTICO PARA PVC, FRASCO COM *850* GR	Material	UN	0,0070000	67,17	0,47
Insumo	00020147	SINAPI	JOELHO PVC, SOLDÁVEL, COM BUCHA DE LATAO, 90 GRAUS, 25 MM X 1/2". PARA AGUA FRIA PREDIAL	Material	UN	1,0000000	7,70	7,70
Insumo	00038383	SINAPI	LIXA D'AGUA EM FOLHA, GRAO 100	Material	UN	0,0500000	2,09	0,10
Insumo	00020083	SINAPI	SOLUCAO PREPARADORA / LIMPADORA PARA PVC, FRASCO COM 1000 CM3	Material	UN	0,0080000	76,10	0,61

MO sem LS => 4,83 LS => 0,00 MO com LS => 4,83
Valor do BDI => 3,26 Valor com BDI => 19,13
Quant. => 10,0000000 Preço Total => 191,30

2.14.9	Código	Banco	Descrição	Tipo	Und	Quant.	Valor Unit	Total
Composição	94495	SINAPI	REGISTRO DE GAVETA BRUTO, LATÃO, ROSCÁVEL, 1" - FORNECIMENTO E INSTALAÇÃO. AF 08/2021	INHI - INSTALAÇÕES HIDROS SANITÁRIAS	UN	1,0000000	59,69	59,69
Composição Auxiliar	88248	SINAPI	AUXILIAR DE ENCANADOR OU BOMBEIRO HIDRÁULICO COM ENCARGOS COMPLEMENTARES	SEDI - SERVIÇOS DIVERSOS	H	0,1485000	19,52	2,90
Composição Auxiliar	88267	SINAPI	ENCANADOR OU BOMBEIRO HIDRÁULICO COM ENCARGOS COMPLEMENTARES	SEDI - SERVIÇOS DIVERSOS	H	0,1485000	27,03	4,01
Insumo	00003148	SINAPI	FITA VEDA ROSCA EM ROLOS DE 18 MM X 50 M (L X C)	Material	UN	0,0132000	12,90	0,17
Insumo	00006019	SINAPI	REGISTRO GAVETA BRUTO EM LATAO FORJADO, BITOLA 1 " (REF 1509)	Material	UN	1,0000000	52,61	52,61

MO sem LS => 4,79 LS => 0,00 MO com LS => 4,79
Valor do BDI => 12,28 Valor com BDI => 71,97
Quant. => 1,0000000 Preço Total => 71,97

2.14.10	Código	Banco	Descrição	Tipo	Und	Quant.	Valor Unit	Total
Composição	94793	SINAPI	REGISTRO DE GAVETA BRUTO, LATÃO, ROSCÁVEL, 1 1/4", COM ACABAMENTO E CANOPLA CROMADOS - FORNECIMENTO E INSTALAÇÃO. AF 08/2021	INHI - INSTALAÇÕES HIDROS SANITÁRIAS	UN	1,0000000	153,19	153,19
Composição Auxiliar	88267	SINAPI	ENCANADOR OU BOMBEIRO HIDRÁULICO COM ENCARGOS COMPLEMENTARES	SEDI - SERVIÇOS DIVERSOS	H	0,3131000	27,03	8,46
Composição Auxiliar	88248	SINAPI	AUXILIAR DE ENCANADOR OU BOMBEIRO HIDRÁULICO COM ENCARGOS COMPLEMENTARES	SEDI - SERVIÇOS DIVERSOS	H	0,3131000	19,52	6,11
Insumo	00003148	SINAPI	FITA VEDA ROSCA EM ROLOS DE 18 MM X 50 M (L X C)	Material	UN	0,0168000	12,90	0,22

Município de Urandi-BA



PREFEITURA MUNICIPAL DE URANDI
CNPJ: 13.982.632/0001-40

Insumo	00006014	SINAPI	REGISTRO GAVETA COM ACABAMENTO E CANOPLA CROMADOS, SIMPLES. BITOLA 1 1/4 " (REF 1509)	Material	UN	1,0000000	138,40	138,40	
				MO sem LS =>	10,09	LS =>	0,00	MO com LS =>	10,09
				Valor do BDI =>	31,51			Valor com BDI =>	184,70
				Quant. =>		1,0000000	Preço Total =>		184,70

2.14.11	Código	Banco	Descrição	Tipo	Und	Quant.	Valor Unit	Total	
Composição	89987	SINAPI	REGISTRO DE GAVETA BRUTO, LATÃO, ROSCÁVEL, 3/4", COM ACABAMENTO E CANOPLA CROMADOS - FORNECIMENTO E INSTALAÇÃO. AF 08/2021	INHI - INSTALAÇÕES HIDROS SANITÁRIAS	UN	1,0000000	91,75	91,75	
Composição Auxiliar	88248	SINAPI	AUXILIAR DE ENCANADOR OU BOMBEIRO HIDRÁULICO COM ENCARGOS COMPLEMENTARES	SEDI - SERVIÇOS DIVERSOS	H	0,2212000	19,52	4,32	
Composição Auxiliar	88267	SINAPI	ENCANADOR OU BOMBEIRO HIDRÁULICO COM ENCARGOS COMPLEMENTARES	SEDI - SERVIÇOS DIVERSOS	H	0,2212000	27,03	5,98	
Insumo	00003148	SINAPI	FITA VEDA ROSCA EM ROLOS DE 18 MM X 50 M (L X C)	Material	UN	0,0106000	12,90	0,14	
Insumo	00006005	SINAPI	REGISTRO GAVETA COM ACABAMENTO E CANOPLA CROMADOS, SIMPLES. BITOLA 3/4 " (REF 1509)	Material	UN	1,0000000	81,32	81,32	
				MO sem LS =>	7,13	LS =>	0,00	MO com LS =>	7,13
				Valor do BDI =>	18,87			Valor com BDI =>	110,62
				Quant. =>		8,0000000	Preço Total =>		884,96

2.14.12	Código	Banco	Descrição	Tipo	Und	Quant.	Valor Unit	Total	
Composição	89985	SINAPI	REGISTRO DE PRESSÃO BRUTO, LATÃO, ROSCÁVEL, 3/4", COM ACABAMENTO E CANOPLA CROMADOS - FORNECIMENTO E INSTALAÇÃO. AF 08/2021	INHI - INSTALAÇÕES HIDROS SANITÁRIAS	UN	1,0000000	87,13	87,13	
Composição Auxiliar	88267	SINAPI	ENCANADOR OU BOMBEIRO HIDRÁULICO COM ENCARGOS COMPLEMENTARES	SEDI - SERVIÇOS DIVERSOS	H	0,2212000	27,03	5,98	
Composição Auxiliar	88248	SINAPI	AUXILIAR DE ENCANADOR OU BOMBEIRO HIDRÁULICO COM ENCARGOS COMPLEMENTARES	SEDI - SERVIÇOS DIVERSOS	H	0,2212000	19,52	4,32	
Insumo	00003148	SINAPI	FITA VEDA ROSCA EM ROLOS DE 18 MM X 50 M (L X C)	Material	UN	0,0106000	12,90	0,14	
Insumo	00006024	SINAPI	REGISTRO PRESSAO COM ACABAMENTO E CANOPLA CROMADA, SIMPLES. BITOLA 3/4 " (REF 1416)	Material	UN	1,0000000	76,70	76,70	
				MO sem LS =>	7,13	LS =>	0,00	MO com LS =>	7,13
				Valor do BDI =>	17,92			Valor com BDI =>	105,05
				Quant. =>		2,0000000	Preço Total =>		210,10

2.14.13	Código	Banco	Descrição	Tipo	Und	Quant.	Valor Unit	Total
Composição	90371	SINAPI	REGISTRO DE ESFERA, PVC, ROSCAVEL, COM VOLANTE, 3/4" - FORNECIMENTO E INSTALAÇÃO. AF 08/2021	INHI - INSTALAÇÕES HIDROS SANITÁRIAS	UN	1,0000000	32,00	32,00
Composição Auxiliar	88267	SINAPI	ENCANADOR OU BOMBEIRO HIDRÁULICO COM ENCARGOS COMPLEMENTARES	SEDI - SERVIÇOS DIVERSOS	H	0,1102000	27,03	2,98
Composição Auxiliar	88248	SINAPI	AUXILIAR DE ENCANADOR OU BOMBEIRO HIDRÁULICO COM ENCARGOS COMPLEMENTARES	SEDI - SERVIÇOS DIVERSOS	H	0,1102000	19,52	2,15
Insumo	00003148	SINAPI	FITA VEDA ROSCA EM ROLOS DE 18 MM X 50 M (L X C)	Material	UN	0,0106000	12,90	0,14
Insumo	00006032	SINAPI	REGISTRO DE ESFERA, PVC, COM VOLANTE, VS, ROSCAVEL, DN 3/4", COM CORPO DIVIDIDO	Material	UN	1,0000000	26,73	26,73

Município de Urandi-BA



PREFEITURA MUNICIPAL DE URANDI
CNPJ: 13.982.632/0001-40

MO sem LS => 3,55 LS => 0,00 MO com LS => 3,55
Valor do BDI => 6,58 Valor com BDI => 38,58
Quant. => 2,0000000 Preço Total => 77,16

2.14.14	Código	Banco	Descrição	Tipo	Und	Quant.	Valor Unit	Total
Composição	3201	ORSE	Registro tipo esfera em PVC c/borboleta, d = 3/4"	Conversão InfoWOrca	un	1,0000000	36,91	36,91
Composição Auxiliar	10554	ORSE	Encargos Complementares - Encanador	Provisórios	h	0,4000000	3,53	1,41
Composição Auxiliar	10549	ORSE	Encargos Complementares - Servente	Provisórios	h	0,4000000	3,61	1,44
Insumo	981	ORSE	Fita veda rosca 18mm	Material	m	1,2000000	0,22	0,26
Insumo	00002696	SINAPI	ENCANADOR OU BOMBEIRO HIDRAULICO	Mão de Obra	H	0,4000000	19,58	7,83
Insumo	00006031	SINAPI	REGISTRO DE ESFERA PVC, COM BORBOLETA, COM ROSCA EXTERNA, DE 3/4"	Material	UN	1,0000000	21,11	21,11
Insumo	00006111	SINAPI	SERVENTE DE OBRAS	Mão de Obra	H	0,4000000	12,11	4,84

MO sem LS => 12,67 LS => 0,00 MO com LS => 12,67
Valor do BDI => 7,59 Valor com BDI => 44,50
Quant. => 1,0000000 Preço Total => 44,50

2.14.15	Código	Banco	Descrição	Tipo	Und	Quant.	Valor Unit	Total
Composição	95141	SINAPI	ADAPTADOR COM FLANGES LIVRES, PVC, SOLDÁVEL LONGO, DN 25 MM X 3/4 , INSTALADO EM RESERVAÇÃO DE ÁGUA DE EDIFICAÇÃO QUE POSSUA RESERVATÓRIO DE FIBRA/FIBROCIMENTO FORNECIMENTO E INSTALAÇÃO. AF_06/2016	INHI - INSTALAÇÕES HIDROS SANITÁRIAS	UN	1,0000000	34,83	34,83
Composição Auxiliar	88248	SINAPI	AUXILIAR DE ENCANADOR OU BOMBEIRO HIDRÁULICO COM ENCARGOS COMPLEMENTARES	SEDI - SERVIÇOS DIVERSOS	H	0,2310000	19,52	4,51
Composição Auxiliar	88267	SINAPI	ENCANADOR OU BOMBEIRO HIDRÁULICO COM ENCARGOS COMPLEMENTARES	SEDI - SERVIÇOS DIVERSOS	H	0,2310000	27,03	6,24
Insumo	00000087	SINAPI	ADAPTADOR PVC SOLDÁVEL, LONGO, COM FLANGE LIVRE, 25 MM X 3/4", PARA CAIXA D' AGUA	Material	UN	1,0000000	22,18	22,18
Insumo	00020080	SINAPI	ADESIVO PLASTICO PARA PVC, FRASCO COM 175 GR	Material	UN	0,0460000	21,92	1,01
Insumo	00038383	SINAPI	LIXA D'AGUA EM FOLHA, GRAO 100	Material	UN	0,0230000	2,09	0,05
Insumo	00020083	SINAPI	SOLUCAO PREPARADORA / LIMPADORA PARA PVC, FRASCO COM 1000 CM3	Material	UN	0,0110000	76,10	0,84

MO sem LS => 7,45 LS => 0,00 MO com LS => 7,45
Valor do BDI => 7,16 Valor com BDI => 41,99
Quant. => 2,0000000 Preço Total => 83,98

2.14.16	Código	Banco	Descrição	Tipo	Und	Quant.	Valor Unit	Total
---------	--------	-------	-----------	------	-----	--------	------------	-------

Município de Urandi-BA



PREFEITURA MUNICIPAL DE URANDI
CNPJ: 13.982.632/0001-40

Composição	94656	SINAPI	ADAPTADOR CURTO COM BOLSA E ROSCA PARA REGISTRO, PVC, SOLDÁVEL, DN 25 MM X 3/4 , INSTALADO EM RESERVAÇÃO DE ÁGUA DE EDIFICAÇÃO QUE POSSUA RESERVATÓRIO DE FIBRA/FIBROCIMENTO FORNECIMENTO E INSTALAÇÃO. AF_06/2016	INHI - INSTALAÇÕES HIDROS SANITÁRIAS	UN	1,0000000	6,49	6,49	
Composição Auxiliar	88248	SINAPI	AUXILIAR DE ENCANADOR OU BOMBEIRO HIDRÁULICO COM ENCARGOS COMPLEMENTARES	SEDI - SERVIÇOS DIVERSOS	H	0,0800000	19,52	1,56	
Composição Auxiliar	88267	SINAPI	ENCANADOR OU BOMBEIRO HIDRÁULICO COM ENCARGOS COMPLEMENTARES	SEDI - SERVIÇOS DIVERSOS	H	0,0800000	27,03	2,16	
Insumo	00000065	SINAPI	ADAPTADOR PVC SOLDÁVEL CURTO COM BOLSA E ROSCA, 25 MM X 3/4", PARA AGUA FRIA	Material	UN	1,0000000	1,11	1,11	
Insumo	00020080	SINAPI	ADESIVO PLASTICO PARA PVC, FRASCO COM 175 GR	Material	UN	0,0400000	21,92	0,88	
Insumo	00038383	SINAPI	LIXA D'AGUA EM FOLHA, GRAO 100	Material	UN	0,0080000	2,09	0,02	
Insumo	00020083	SINAPI	SOLUCAO PREPARADORA / LIMPADORA PARA PVC, FRASCO COM 1000 CM3	Material	UN	0,0100000	76,10	0,76	
				MO sem LS =>	2,58	LS =>	0,00	MO com LS =>	2,58
				Valor do BDI =>	1,33			Valor com BDI =>	7,82
				Quant. =>		23,0000000		Preço Total =>	179,86

2.14.17	Código	Banco	Descrição	Tipo	Und	Quant.	Valor Unit	Total	
Composição	89617	SINAPI	TE, PVC, SOLDÁVEL, DN 25MM, INSTALADO EM PRUMADA DE ÁGUA - FORNECIMENTO E INSTALAÇÃO. AF 12/2014	INHI - INSTALAÇÕES HIDROS SANITÁRIAS	UN	1,0000000	6,98	6,98	
Composição Auxiliar	88248	SINAPI	AUXILIAR DE ENCANADOR OU BOMBEIRO HIDRÁULICO COM ENCARGOS COMPLEMENTARES	SEDI - SERVIÇOS DIVERSOS	H	0,0800000	19,52	1,56	
Composição Auxiliar	88267	SINAPI	ENCANADOR OU BOMBEIRO HIDRÁULICO COM ENCARGOS COMPLEMENTARES	SEDI - SERVIÇOS DIVERSOS	H	0,0800000	27,03	2,16	
Insumo	00000122	SINAPI	ADESIVO PLASTICO PARA PVC, FRASCO COM *850* GR	Material	UN	0,0110000	67,17	0,74	
Insumo	00038383	SINAPI	LIXA D'AGUA EM FOLHA, GRAO 100	Material	UN	0,0200000	2,09	0,04	
Insumo	00020083	SINAPI	SOLUCAO PREPARADORA / LIMPADORA PARA PVC, FRASCO COM 1000 CM3	Material	UN	0,0120000	76,10	0,91	
Insumo	00007139	SINAPI	TE SOLDÁVEL, PVC, 90 GRAUS, 25 MM, PARA AGUA FRIA PREDIAL (NBR 5648)	Material	UN	1,0000000	1,56	1,56	
				MO sem LS =>	2,58	LS =>	0,00	MO com LS =>	2,58
				Valor do BDI =>	1,44			Valor com BDI =>	8,42
				Quant. =>		1,0000000		Preço Total =>	8,42

2.14.18	Código	Banco	Descrição	Tipo	Und	Quant.	Valor Unit	Total
Composição	100860	SINAPI	CHUVEIRO ELÉTRICO COMUM CORPO PLÁSTICO, TIPO DUCHA FORNECIMENTO E INSTALAÇÃO. AF 01/2020	INHI - INSTALAÇÕES HIDROS SANITÁRIAS	UN	1,0000000	87,75	87,75
Composição Auxiliar	88267	SINAPI	ENCANADOR OU BOMBEIRO HIDRÁULICO COM ENCARGOS COMPLEMENTARES	SEDI - SERVIÇOS DIVERSOS	H	0,4467000	27,03	12,07
Composição Auxiliar	88316	SINAPI	SERVENTE COM ENCARGOS COMPLEMENTARES	SEDI - SERVIÇOS DIVERSOS	H	0,1407000	19,93	2,80
Insumo	00001368	SINAPI	CHUVEIRO COMUM EM PLASTICO BRANCO, COM CANO, 3 TEMPERATURAS. 5500 W. (110/220 V)	Material	UN	1,0000000	72,80	72,80

Município de Urandi-BA



PREFEITURA MUNICIPAL DE URANDI
CNPJ: 13.982.632/0001-40

Insumo	00003146	SINAPI	FITA VEDA ROSCA EM ROLOS DE 18 MM X 10 M (L X C)	Material	UN	0,0210000	3,50	0,07	
				MO sem LS =>	10,61	LS =>	0,00	MO com LS =>	10,61
				Valor do BDI =>	18,05			Valor com BDI =>	105,80
				Quant. =>		2,0000000	Preço Total =>	211,60	

2.14.19	Código	Banco	Descrição	Tipo	Und	Quant.	Valor Unit	Total	
Composição	8211	ORSE	Ducha higiênica com registro, linha aspen, ref. 1984 C35 da DECA ou similar	Louças e Metais Sanitários	un	1,0000000	240,30	240,30	
Composição Auxiliar	10554	ORSE	Encargos Complementares - Encanador	Provisórios	h	0,5000000	3,53	1,77	
Insumo	981	ORSE	Fita veda rosca 18mm	Material	m	0,4200000	0,22	0,09	
Insumo	8294	ORSE	Ducha higiênica com registro, linha aspen, ref. 1984 C35 da DECA ou similar	Material	un	1,0000000	228,65	228,65	
Insumo	00002696	SINAPI	ENCANADOR OU BOMBEIRO HIDRAULICO	Mão de Obra	H	0,5000000	19,58	9,79	
				MO sem LS =>	9,79	LS =>	0,00	MO com LS =>	9,79
				Valor do BDI =>	49,43			Valor com BDI =>	289,73
				Quant. =>		4,0000000	Preço Total =>	1.158,92	

2.14.20	Código	Banco	Descrição	Tipo	Und	Quant.	Valor Unit	Total	
Composição	100858	SINAPI	MICTÓRIO SIFONADO LOUÇA BRANCA PADRÃO MÉDIO FORNECIMENTO E INSTALAÇÃO. AF 01/2020	INHI - INSTALAÇÕES HIDROSANITÁRIAS	UN	1,0000000	632,97	632,97	
Composição Auxiliar	88267	SINAPI	ENCANADOR OU BOMBEIRO HIDRÁULICO COM ENCARGOS COMPLEMENTARES	SEDI - SERVIÇOS DIVERSOS	H	1,0090000	27,03	27,27	
Composição Auxiliar	88316	SINAPI	SERVENTE COM ENCARGOS COMPLEMENTARES	SEDI - SERVIÇOS DIVERSOS	H	0,3179000	19,93	6,34	
Insumo	00006142	SINAPI	CONJUNTO DE LIGACAO PARA BACIA SANITARIA AJUSTAVEL, EM PLASTICO BRANCO. COM TUBO. CANOPLA E ESPUDE	Material	UN	1,0000000	9,29	9,29	
Insumo	00003146	SINAPI	FITA VEDA ROSCA EM ROLOS DE 18 MM X 10 M (L X C)	Material	UN	0,0365000	3,50	0,13	
Insumo	00010432	SINAPI	MICTORIO INDIVIDUAL, SIFONADO, LOUCA BRANCA, SEM COMPLEMENTOS	Material	UN	1,0000000	283,44	283,44	
Insumo	00004351	SINAPI	PARAFUSO NIQUELADO 3 1/2" COM ACABAMENTO CROMADO PARA FIXAR PEÇA SANITARIA, INCLUI PORCA CEGA, ARRUELA E BUCHA DE NYLON TAMANHO S-8	Material	UN	2,0000000	21,95	43,90	
Insumo	00021112	SINAPI	VALVULA DE DESCARGA EM METAL CROMADO PARA MICTORIO COM ACIONAMENTO POR PRESSAO E FECHAMENTO AUTOMATICO	Material	UN	1,0000000	262,60	262,60	
				MO sem LS =>	23,97	LS =>	0,00	MO com LS =>	23,97
				Valor do BDI =>	130,20			Valor com BDI =>	763,17
				Quant. =>		2,0000000	Preço Total =>	1.526,34	

2.14.21	Código	Banco	Descrição	Tipo	Und	Quant.	Valor Unit	Total
Composição	95472	SINAPI	VASO SANITARIO SIFONADO CONVENCIONAL PARA PCD SEM FURO FRONTAL COM LOUÇA BRANCA SEM ASSENTO, INCLUSO CONJUNTO DE LIGAÇÃO PARA BACIA SANITÁRIA AJUSTÁVEL - FORNECIMENTO E INSTALAÇÃO. AF 01/2020	INHI - INSTALAÇÕES HIDROSANITÁRIAS	UN	1,0000000	640,60	640,60

Município de Urandi-BA



PREFEITURA MUNICIPAL DE URANDI
CNPJ: 13.982.632/0001-40

Composição Auxiliar	95471	SINAPI	VASO SANITARIO SIFONADO CONVENCIONAL PARA PCD SEM FURO FRONTAL COM LOUÇA BRANCA SEM ASSENTO - FORNECIMENTO E INSTALACÃO. AF 01/2020	INHI - INSTALAÇÕES HIDROSANITÁRIAS	UN	1,0000000	631,31	631,31		
Insumo	00006142	SINAPI	CONJUNTO DE LIGACAO PARA BACIA SANITARIA AJUSTAVEL, EM PLASTICO BRANCO. COM TUBO. CANOPLA E ESPUDE	Material	UN	1,0000000	9,29	9,29		
				MO sem LS =>		29,79	LS =>	0,00	MO com LS =>	29,79
				Valor do BDI =>		131,77			Valor com BDI =>	772,37
						Quant. =>	3,0000000	Preço Total =>	2.317,11	

2.14.22	Código	Banco	Descrição	Tipo	Und	Quant.	Valor Unit	Total		
Composição	12276	ORSE	Lavatório com bancada em granito cinza andorinha, e = 2cm, dim 2.20x0.60, com 02 cubas de embutir de louça, sifão ajustável metalizado, válvula cromada, torneira cromada, inclusive rodopia 10 cm, assentada	Louças e Metais Sanitários	un	1,0000000	1.521,86	1.521,86		
Composição Auxiliar	10550	ORSE	Encargos Complementares - Pedreiro	Provisórios	h	3,0000000	3,52	10,56		
Composição Auxiliar	10554	ORSE	Encargos Complementares - Encanador	Provisórios	h	3,0000000	3,53	10,59		
Composição Auxiliar	10549	ORSE	Encargos Complementares - Servente	Provisórios	h	3,0000000	3,61	10,83		
Insumo	718	ORSE	Cuba de embutir oval branca (Deca - ref. L-37 ou similar)	Material	un	2,0000000	72,90	145,80		
Insumo	899	ORSE	Engate em PVC (ligação flexível), acabamento branco, 1/2" x 30cm, Amanco ou similar	Material	un	2,0000000	4,00	8,00		
Insumo	2257	ORSE	Torneira para lavatório cromada, DECA, linha targa 1190C40 ou similar	Material	un	2,0000000	84,16	168,32		
Insumo	2384	ORSE	Válvula de escoamento para lavatório, DECA 1602C ou similar	Material	un	2,0000000	52,68	105,36		
Insumo	2585	ORSE	Tampo/bancada de granito cinza andorinha, e=2cm	Material	m2	1,3200000	349,84	461,79		
Insumo	7479	ORSE	Rodopia em granito cinza andorinha, l=10cm, e=2cm, com acabamento aboleado	Material	m	2,2000000	43,45	95,59		
Insumo	12056	ORSE	Rasgo em bancada de mármore ou granito para colocação de cuba	Material	un	2,0000000	78,89	157,78		
Insumo	12051	ORSE	Testeira em granito cinza andorinha, l=4 cm (de topo) - fornecimento e colocação	Material	m	3,4000000	26,49	90,07		
Insumo	12057	ORSE	Furo em bancada de mármore ou granito para colocação de torneira ou válvula	Material	un	2,0000000	11,83	23,66		
Insumo	13133	ORSE	Sifão ajustável para lavatório copo metalizado 1 x 1 1/2, código de ref. 26916330*, Tigre ou similar.	Material	un	2,0000000	39,90	79,80		
Insumo	00002696	SINAPI	ENCANADOR OU BOMBEIRO HIDRAULICO	Mão de Obra	H	3,0000000	19,58	58,74		
Insumo	00004750	SINAPI	PEDREIRO	Mão de Obra	H	3,0000000	19,55	58,65		
Insumo	00006111	SINAPI	SERVENTE DE OBRAS	Mão de Obra	H	3,0000000	12,11	36,33		
				MO sem LS =>		153,72	LS =>	0,00	MO com LS =>	153,72
				Valor do BDI =>		313,05			Valor com BDI =>	1.834,91

Município de Urandi-BA



PREFEITURA MUNICIPAL DE URANDI
CNPJ: 13.982.632/0001-40

Quant. => 2,0000000 Preço Total => 3.669,82

2.14.23	Código	Banco	Descrição	Tipo	Und	Quant.	Valor Unit	Total	
Composição	12290	ORSE	Lavatório com bancada em granito cinza andorinha, e = 2cm, dim 0.80x0.60, com 01 cuba de louça de embutir, sifão cromado, válvula cromada, torneira cromada, inclusive rodopia 10 cm, assentada.	Louças e Metais Sanitários	un	1,0000000	898,48	898,48	
Composição Auxiliar	10550	ORSE	Encargos Complementares - Pedreiro	Provisórios	h	2,0000000	3,52	7,04	
Composição Auxiliar	10554	ORSE	Encargos Complementares - Encanador	Provisórios	h	2,0000000	3,53	7,06	
Composição Auxiliar	10549	ORSE	Encargos Complementares - Servente	Provisórios	h	2,0000000	3,61	7,22	
Insumo	718	ORSE	Cuba de embutir oval branca (Deca - ref. L-37 ou similar)	Material	un	1,0000000	72,90	72,90	
Insumo	2384	ORSE	Válvula de escoamento para lavatório, DECA 1602C ou similar	Material	un	1,0000000	52,68	52,68	
Insumo	2257	ORSE	Torneira para lavatório cromada, DECA, linha targa 1190C40 ou similar	Material	un	1,0000000	84,16	84,16	
Insumo	2585	ORSE	Tampo/bancada de granito cinza andorinha, e=2cm	Material	m2	0,4800000	349,84	167,92	
Insumo	7479	ORSE	Rodopia em granito cinza andorinha, l=10cm, e=2cm, com acabamento aboleado	Material	m	0,8000000	43,45	34,76	
Insumo	9964	ORSE	Perfil Alumínio, Tubo Retangular 50,80mm x 25,40mm x 1,20mm (0,484kg/m)	Material	m	1,2000000	22,58	27,10	
Insumo	12057	ORSE	Furo em bancada de mármore ou granito para colocação de torneira ou válvula	Material	un	1,0000000	11,83	11,83	
Insumo	12051	ORSE	Testeira em granito cinza andorinha, l=4 cm (de topo) - fornecimento e colocação	Material	m	2,0000000	26,49	52,98	
Insumo	12056	ORSE	Rasgo em bancada de mármore ou granito para colocação de cuba	Material	un	1,0000000	78,89	78,89	
Insumo	00011683	SINAPI	ENGATE / RABICHO FLEXIVEL INOX 1/2 " X 30 CM	Material	UN	1,0000000	35,71	35,71	
Insumo	00002696	SINAPI	ENCANADOR OU BOMBEIRO HIDRAULICO	Mão de Obra	H	2,0000000	19,58	39,16	
Insumo	00004750	SINAPI	PEDREIRO	Mão de Obra	H	2,0000000	19,55	39,10	
Insumo	00006111	SINAPI	SERVENTE DE OBRAS	Mão de Obra	H	2,0000000	12,11	24,22	
Insumo	00006136	SINAPI	SIFAO EM METAL CROMADO PARA PIA OU LAVATORIO, 1 X 1.1/2 "	Material	UN	1,0000000	155,75	155,75	
				MO sem LS =>	102,48	LS =>	0,00	MO com LS =>	102,48
				Valor do BDI =>	184,82			Valor com BDI =>	1.083,30
				Quant. =>	4,0000000	Preço Total =>	4.333,20		

2.14.24	Código	Banco	Descrição	Tipo	Und	Quant.	Valor Unit	Total
Composição	10226	ORSE	Joelho 90° pvc rígido soldável e c/rosca, diam = 25mm x 1/2"	Tubos e Conexões de PVC Rígido Soldável para Esoto	un	1,0000000	8,75	8,75
Composição Auxiliar	10554	ORSE	Encargos Complementares - Encanador	Provisórios	h	0,1200000	3,53	0,42

Município de Urandi-BA



PREFEITURA MUNICIPAL DE URANDI
CNPJ: 13.982.632/0001-40

Composição Auxiliar Insumo	10549	ORSE	Encargos Complementares - Servente	Provisórios	h	0,1200000	3,61	0,43	
Insumo	138	ORSE	Adesivo pvc em frasco de 850 gramas	Material	kg	0,0080000	67,88	0,54	
Insumo	2036	ORSE	Solucao limpadora pvc	Material	l	0,0110000	65,38	0,72	
Insumo	00002696	SINAPI	ENCANADOR OU BOMBEIRO HIDRAULICO	Mão de Obra	H	0,1200000	19,58	2,35	
Insumo	00003531	SINAPI	JOELHO PVC, SOLDAVEL COM ROSCA, 90 GRAUS, 25 MM X 1/2", PARA AGUA FRIA PREDIAL	Material	UN	1,0000000	2,83	2,83	
Insumo	00006111	SINAPI	SERVENTE DE OBRAS	Mão de Obra	H	0,1200000	12,11	1,45	
				MO sem LS =>	3,80	LS =>	0,00	MO com LS =>	3,80
				Valor do BDI =>	1,80			Valor com BDI =>	10,55
				Quant. =>		15,0000000		Preço Total =>	158,25

2.14.25	Código	Banco	Descrição	Tipo	Und	Quant.	Valor Unit	Total	
Composição	94703	SINAPI	ADAPTADOR COM FLANGE E ANEL DE VEDAÇÃO, PVC, SOLDÁVEL, DN 25 MM X 3/4 , INSTALADO EM RESERVAÇÃO DE ÁGUA DE EDIFICAÇÃO QUE POSSUA RESERVATÓRIO DE FIBRA/FIBROCIMENTO FORNECIMENTO E INSTALAÇÃO. AF_06/2016	INHI - INSTALAÇÕES HIDROS SANITÁRIAS	UN	1,0000000	22,26	22,26	
Composição Auxiliar	88248	SINAPI	AUXILIAR DE ENCANADOR OU BOMBEIRO HIDRÁULICO COM ENCARGOS COMPLEMENTARES	SEDI - SERVIÇOS DIVERSOS	H	0,1360000	19,52	2,65	
Composição Auxiliar	88267	SINAPI	ENCANADOR OU BOMBEIRO HIDRÁULICO COM ENCARGOS COMPLEMENTARES	SEDI - SERVIÇOS DIVERSOS	H	0,1360000	27,03	3,68	
Insumo	00020080	SINAPI	ADESIVO PLASTICO PARA PVC, FRASCO COM 175 GR	Material	UN	0,0460000	21,92	1,01	
Insumo	00000096	SINAPI	ADAPTADOR PVC SOLDAVEL, COM FLANGE E ANEL DE VEDACAO, 25 MM X 3/4", PARA CAIXA D'AGUA	Material	UN	1,0000000	14,05	14,05	
Insumo	00038383	SINAPI	LIXA D'AGUA EM FOLHA, GRAO 100	Material	UN	0,0140000	2,09	0,03	
Insumo	00020083	SINAPI	SOLUCAO PREPARADORA / LIMPADORA PARA PVC, FRASCO COM 1000 CM3	Material	UN	0,0110000	76,10	0,84	
				MO sem LS =>	4,38	LS =>	0,00	MO com LS =>	4,38
				Valor do BDI =>	4,58			Valor com BDI =>	26,84
				Quant. =>		8,0000000		Preço Total =>	214,72

2.14.26	Código	Banco	Descrição	Tipo	Und	Quant.	Valor Unit	Total
Composição	94704	SINAPI	ADAPTADOR COM FLANGE E ANEL DE VEDAÇÃO, PVC, SOLDÁVEL, DN 32 MM X 1 , INSTALADO EM RESERVAÇÃO DE ÁGUA DE EDIFICAÇÃO QUE POSSUA RESERVATÓRIO DE FIBRA/FIBROCIMENTO FORNECIMENTO E INSTALAÇÃO. AF_06/2016	INHI - INSTALAÇÕES HIDROS SANITÁRIAS	UN	1,0000000	26,45	26,45
Composição Auxiliar	88267	SINAPI	ENCANADOR OU BOMBEIRO HIDRÁULICO COM ENCARGOS COMPLEMENTARES	SEDI - SERVIÇOS DIVERSOS	H	0,1360000	27,03	3,68
Composição Auxiliar	88248	SINAPI	AUXILIAR DE ENCANADOR OU BOMBEIRO HIDRÁULICO COM ENCARGOS COMPLEMENTARES	SEDI - SERVIÇOS DIVERSOS	H	0,1360000	19,52	2,65
Insumo	00020080	SINAPI	ADESIVO PLASTICO PARA PVC, FRASCO COM 175 GR	Material	UN	0,0460000	21,92	1,01

Município de Urandi-BA



PREFEITURA MUNICIPAL DE URANDI
CNPJ: 13.982.632/0001-40

Insumo	00000097	SINAPI	ADAPTADOR PVC SOLDÁVEL, COM FLANGE E ANEL DE VEDACAO, 32 MM X 1". PARA CAIXA D'AGUA	Material	UN	1,0000000	18,24	18,24		
Insumo	00038383	SINAPI	LIXA D'AGUA EM FOLHA, GRAO 100	Material	UN	0,0140000	2,09	0,03		
Insumo	00020083	SINAPI	SOLUCAO PREPARADORA / LIMPADORA PARA PVC, FRASCO COM 1000 CM3	Material	UN	0,0110000	76,10	0,84		
				MO sem LS =>		4,38	LS =>	0,00	MO com LS =>	4,38
				Valor do BDI =>		5,44			Valor com BDI =>	31,89
					Quant. =>	1,0000000			Preço Total =>	31,89

2.14.27	Código	Banco	Descrição	Tipo	Und	Quant.	Valor Unit	Total		
Composição	94705	SINAPI	ADAPTADOR COM FLANGE E ANEL DE VEDAÇÃO, PVC, SOLDÁVEL, DN 40 MM X 1 1/4 , INSTALADO EM RESERVAÇÃO DE ÁGUA DE EDIFICAÇÃO QUE POSSUA RESERVATÓRIO DE FIBRA/FIBROCIMENTO FORNECIMENTO E INSTALAÇÃO. AF_06/2016	INHI - INSTALAÇÕES HIDROS SANITÁRIAS	UN	1,0000000	32,80	32,80		
Composição Auxiliar	88248	SINAPI	AUXILIAR DE ENCANADOR OU BOMBEIRO HIDRÁULICO COM ENCARGOS COMPLEMENTARES	SEDI - SERVIÇOS DIVERSOS	H	0,1360000	19,52	2,65		
Composição Auxiliar	88267	SINAPI	ENCANADOR OU BOMBEIRO HIDRÁULICO COM ENCARGOS COMPLEMENTARES	SEDI - SERVIÇOS DIVERSOS	H	0,1360000	27,03	3,68		
Insumo	00000098	SINAPI	ADAPTADOR PVC SOLDÁVEL, COM FLANGE E ANEL DE VEDACAO, 40 MM X 1 1/4". PARA CAIXA D'AGUA	Material	UN	1,0000000	24,59	24,59		
Insumo	00020080	SINAPI	ADESIVO PLASTICO PARA PVC, FRASCO COM 175 GR	Material	UN	0,0460000	21,92	1,01		
Insumo	00038383	SINAPI	LIXA D'AGUA EM FOLHA, GRAO 100	Material	UN	0,0140000	2,09	0,03		
Insumo	00020083	SINAPI	SOLUCAO PREPARADORA / LIMPADORA PARA PVC, FRASCO COM 1000 CM3	Material	UN	0,0110000	76,10	0,84		
				MO sem LS =>		4,38	LS =>	0,00	MO com LS =>	4,38
				Valor do BDI =>		6,75			Valor com BDI =>	39,55
					Quant. =>	1,0000000			Preço Total =>	39,55

2.14.28	Código	Banco	Descrição	Tipo	Und	Quant.	Valor Unit	Total
Composição	94658	SINAPI	ADAPTADOR CURTO COM BOLSA E ROSCA PARA REGISTRO, PVC, SOLDÁVEL, DN 32 MM X 1 , INSTALADO EM RESERVAÇÃO DE ÁGUA DE EDIFICAÇÃO QUE POSSUA RESERVATÓRIO DE FIBRA/FIBROCIMENTO FORNECIMENTO E INSTALAÇÃO. AF_06/2016	INHI - INSTALAÇÕES HIDROS SANITÁRIAS	UN	1,0000000	7,67	7,67
Composição Auxiliar	88267	SINAPI	ENCANADOR OU BOMBEIRO HIDRÁULICO COM ENCARGOS COMPLEMENTARES	SEDI - SERVIÇOS DIVERSOS	H	0,0800000	27,03	2,16
Composição Auxiliar	88248	SINAPI	AUXILIAR DE ENCANADOR OU BOMBEIRO HIDRÁULICO COM ENCARGOS COMPLEMENTARES	SEDI - SERVIÇOS DIVERSOS	H	0,0800000	19,52	1,56
Insumo	00020080	SINAPI	ADESIVO PLASTICO PARA PVC, FRASCO COM 175 GR	Material	UN	0,0400000	21,92	0,88
Insumo	00000108	SINAPI	ADAPTADOR PVC SOLDÁVEL CURTO COM BOLSA E ROSCA, 32 MM X 1", PARA AGUA FRIA	Material	UN	1,0000000	2,29	2,29
Insumo	00038383	SINAPI	LIXA D'AGUA EM FOLHA, GRAO 100	Material	UN	0,0080000	2,09	0,02
Insumo	00020083	SINAPI	SOLUCAO PREPARADORA / LIMPADORA PARA PVC, FRASCO COM 1000 CM3	Material	UN	0,0100000	76,10	0,76

Município de Urandi-BA



PREFEITURA MUNICIPAL DE URANDI
CNPJ: 13.982.632/0001-40

MO sem LS => 2,58 LS => 0,00 MO com LS => 2,58
Valor do BDI => 1,58 Valor com BDI => 9,25
Quant. => 2,0000000 Preço Total => 18,50

2.14.29	Código	Banco	Descrição	Tipo	Und	Quant.	Valor Unit	Total
Composição	94660	SINAPI	ADAPTADOR CURTO COM BOLSA E ROSCA PARA REGISTRO, PVC, SOLDÁVEL, DN 40 MM X 1 1/4 , INSTALADO EM RESERVAÇÃO DE ÁGUA DE EDIFICAÇÃO QUE POSSUA RESERVATÓRIO DE FIBRA/FIBROCIMENTO FORNECIMENTO E INSTALAÇÃO. AF_06/2016	INHI - INSTALAÇÕES HIDROSANITÁRIAS	UN	1,0000000	12,63	12,63
Composição Auxiliar	88267	SINAPI	ENCANADOR OU BOMBEIRO HIDRÁULICO COM ENCARGOS COMPLEMENTARES	SEDI - SERVIÇOS DIVERSOS	H	0,1140000	27,03	3,08
Composição Auxiliar	88248	SINAPI	AUXILIAR DE ENCANADOR OU BOMBEIRO HIDRÁULICO COM ENCARGOS COMPLEMENTARES	SEDI - SERVIÇOS DIVERSOS	H	0,1140000	19,52	2,23
Insumo	00020080	SINAPI	ADESIVO PLASTICO PARA PVC, FRASCO COM 175 GR	Material	UN	0,0710000	21,92	1,56
Insumo	00000109	SINAPI	ADAPTADOR PVC SOLDAVEL CURTO COM BOLSA E ROSCA, 40 MM X 1 1/4". PARA AGUA FRIA	Material	UN	1,0000000	4,37	4,37
Insumo	00038383	SINAPI	LIXA D'AGUA EM FOLHA, GRAO 100	Material	UN	0,0110000	2,09	0,02
Insumo	00020083	SINAPI	SOLUCAO PREPARADORA / LIMPADORA PARA PVC, FRASCO COM 1000 CM3	Material	UN	0,0180000	76,10	1,37

MO sem LS => 3,67 LS => 0,01 MO com LS => 3,68
Valor do BDI => 2,60 Valor com BDI => 15,23
Quant. => 2,0000000 Preço Total => 30,46

2.14.30	Código	Banco	Descrição	Tipo	Und	Quant.	Valor Unit	Total
Composição	1144	ORSE	Joelho de redução 90º de pvc rígido soldável, marrom diâm = 32 x 25mm	Tubos e Conexões de PVC Rígido Soldável	un	1,0000000	13,00	13,00
Composição Auxiliar	10554	ORSE	Encargos Complementares - Encanador	Provisórios	h	0,1800000	3,53	0,64
Composição Auxiliar	10549	ORSE	Encargos Complementares - Servente	Provisórios	h	0,1800000	3,61	0,65
Insumo	138	ORSE	Adesivo pvc em frasco de 850 gramas	Material	kg	0,0060000	67,88	0,41
Insumo	2036	ORSE	Solucao limpadora pvc	Material	l	0,0100000	65,38	0,65
Insumo	00002696	SINAPI	ENCANADOR OU BOMBEIRO HIDRAULICO	Mão de Obra	H	0,1800000	19,58	3,52
Insumo	00003538	SINAPI	JOELHO DE REDUCAO, PVC SOLDAVEL, 90 GRAUS, 32 MM X 25 MM, PARA AGUA FRIA PREDIAL	Material	UN	1,0000000	4,95	4,95
Insumo	00006111	SINAPI	SERVENTE DE OBRAS	Mão de Obra	H	0,1800000	12,11	2,18

MO sem LS => 5,70 LS => 0,00 MO com LS => 5,70
Valor do BDI => 2,67 Valor com BDI => 15,67
Quant. => 2,0000000 Preço Total => 31,34

2.14.31	Código	Banco	Descrição	Tipo	Und	Quant.	Valor Unit	Total
---------	--------	-------	-----------	------	-----	--------	------------	-------

Município de Urandi-BA



PREFEITURA MUNICIPAL DE URANDI
CNPJ: 13.982.632/0001-40

Composição	89514	SINAPI	JOELHO 90 GRAUS, PVC, SERIE R, ÁGUA PLUVIAL, DN 40 MM, JUNTA SOLDÁVEL, FORNECIDO E INSTALADO EM RAMAL DE ENCAMINHAMENTO. AF_12/2014	INHI - INSTALAÇÕES HIDROSANITÁRIAS	UN	1,0000000	10,85	10,85	
Composição Auxiliar	88267	SINAPI	ENCANADOR OU BOMBEIRO HIDRÁULICO COM ENCARGOS COMPLEMENTARES	SEDI - SERVIÇOS DIVERSOS	H	0,0500000	27,03	1,35	
Composição Auxiliar	88248	SINAPI	AUXILIAR DE ENCANADOR OU BOMBEIRO HIDRÁULICO COM ENCARGOS COMPLEMENTARES	SEDI - SERVIÇOS DIVERSOS	H	0,0500000	19,52	0,98	
Insumo	00000122	SINAPI	ADESIVO PLASTICO PARA PVC, FRASCO COM *850* GR	Material	UN	0,0099000	67,17	0,66	
Insumo	00020154	SINAPI	JOELHO, PVC SERIE R, 90 GRAUS, DN 40 MM, PARA ESGOTO OU AGUAS PLUVIAIS PREDIAIS	Material	UN	1,0000000	6,66	6,66	
Insumo	00038383	SINAPI	LIXA D'AGUA EM FOLHA, GRAO 100	Material	UN	0,0245000	2,09	0,05	
Insumo	00020083	SINAPI	SOLUCAO PREPARADORA / LIMPADORA PARA PVC, FRASCO COM 1000 CM3	Material	UN	0,0150000	76,10	1,14	
				MO sem LS =>	1,61	LS =>	0,00	MO com LS =>	1,61
				Valor do BDI =>	2,23			Valor com BDI =>	13,08
				Quant. =>		3,0000000	Preço Total =>	39,24	

2.14.32	Código	Banco	Descrição	Tipo	Und	Quant.	Valor Unit	Total	
Composição	89440	SINAPI	TE, PVC, SOLDÁVEL, DN 25MM, INSTALADO EM RAMAL DE DISTRIBUIÇÃO DE ÁGUA - FORNECIMENTO E INSTALAÇÃO. AF_12/2014	INHI - INSTALAÇÕES HIDROSANITÁRIAS	UN	1,0000000	8,89	8,89	
Composição Auxiliar	88267	SINAPI	ENCANADOR OU BOMBEIRO HIDRÁULICO COM ENCARGOS COMPLEMENTARES	SEDI - SERVIÇOS DIVERSOS	H	0,1200000	27,03	3,24	
Composição Auxiliar	88248	SINAPI	AUXILIAR DE ENCANADOR OU BOMBEIRO HIDRÁULICO COM ENCARGOS COMPLEMENTARES	SEDI - SERVIÇOS DIVERSOS	H	0,1200000	19,52	2,34	
Insumo	00000122	SINAPI	ADESIVO PLASTICO PARA PVC, FRASCO COM *850* GR	Material	UN	0,0110000	67,17	0,74	
Insumo	00038383	SINAPI	LIXA D'AGUA EM FOLHA, GRAO 100	Material	UN	0,0450000	2,09	0,09	
Insumo	00020083	SINAPI	SOLUCAO PREPARADORA / LIMPADORA PARA PVC, FRASCO COM 1000 CM3	Material	UN	0,0120000	76,10	0,91	
Insumo	00007139	SINAPI	TE SOLDÁVEL, PVC, 90 GRAUS, 25 MM, PARA AGUA FRIA PREDIAL (NBR 5648)	Material	UN	1,0000000	1,56	1,56	
				MO sem LS =>	3,86	LS =>	0,00	MO com LS =>	3,86
				Valor do BDI =>	1,83			Valor com BDI =>	10,72
				Quant. =>		19,0000000	Preço Total =>	203,68	

2.14.33	Código	Banco	Descrição	Tipo	Und	Quant.	Valor Unit	Total
Composição	89443	SINAPI	TE, PVC, SOLDÁVEL, DN 32MM, INSTALADO EM RAMAL DE DISTRIBUIÇÃO DE ÁGUA - FORNECIMENTO E INSTALAÇÃO. AF_12/2014	INHI - INSTALAÇÕES HIDROSANITÁRIAS	UN	1,0000000	14,21	14,21
Composição Auxiliar	88267	SINAPI	ENCANADOR OU BOMBEIRO HIDRÁULICO COM ENCARGOS COMPLEMENTARES	SEDI - SERVIÇOS DIVERSOS	H	0,1430000	27,03	3,87
Composição Auxiliar	88248	SINAPI	AUXILIAR DE ENCANADOR OU BOMBEIRO HIDRÁULICO COM ENCARGOS COMPLEMENTARES	SEDI - SERVIÇOS DIVERSOS	H	0,1430000	19,52	2,79
Insumo	00000122	SINAPI	ADESIVO PLASTICO PARA PVC, FRASCO COM *850* GR	Material	UN	0,0140000	67,17	0,94

Município de Urandi-BA



PREFEITURA MUNICIPAL DE URANDI
CNPJ: 13.982.632/0001-40

Insumo	00038383	SINAPI	LIXA D'AGUA EM FOLHA, GRAO 100	Material	UN	0,0530000	2,09	0,11		
Insumo	00020083	SINAPI	SOLUCAO PREPARADORA / LIMPADORA PARA PVC, FRASCO COM 1000 CM3	Material	UN	0,0170000	76,10	1,29		
Insumo	00007140	SINAPI	TE SOLDÁVEL, PVC, 90 GRAUS, 32 MM, PARA AGUA FRIA PREDIAL (NBR 5648)	Material	UN	1,0000000	5,21	5,21		
				MO sem LS =>		4,61	LS =>	0,00	MO com LS =>	4,61
				Valor do BDI =>		2,92			Valor com BDI =>	17,13
					Quant. =>	1,0000000			Preço Total =>	17,13

2.14.34	Código	Banco	Descrição	Tipo	Und	Quant.	Valor Unit	Total		
Composição	89623	SINAPI	TE, PVC, SOLDÁVEL, DN 40MM, INSTALADO EM PRUMADA DE ÁGUA - FORNECIMENTO E INSTALAÇÃO. AF 12/2014	INHI - INSTALAÇÕES HIDROS SANITÁRIAS	UN	1,0000000	19,80	19,80		
Composição Auxiliar	88248	SINAPI	AUXILIAR DE ENCANADOR OU BOMBEIRO HIDRÁULICO COM ENCARGOS COMPLEMENTARES	SEDI - SERVIÇOS DIVERSOS	H	0,1190000	19,52	2,32		
Composição Auxiliar	88267	SINAPI	ENCANADOR OU BOMBEIRO HIDRÁULICO COM ENCARGOS COMPLEMENTARES	SEDI - SERVIÇOS DIVERSOS	H	0,1190000	27,03	3,22		
Insumo	00000122	SINAPI	ADESIVO PLASTICO PARA PVC, FRASCO COM *850* GR	Material	UN	0,0180000	67,17	1,21		
Insumo	00038383	SINAPI	LIXA D'AGUA EM FOLHA, GRAO 100	Material	UN	0,0300000	2,09	0,06		
Insumo	00020083	SINAPI	SOLUCAO PREPARADORA / LIMPADORA PARA PVC, FRASCO COM 1000 CM3	Material	UN	0,0210000	76,10	1,60		
Insumo	00007141	SINAPI	TE SOLDÁVEL, PVC, 90 GRAUS, 40 MM, PARA AGUA FRIA PREDIAL (NBR 5648)	Material	UN	1,0000000	11,39	11,39		
				MO sem LS =>		3,83	LS =>	0,00	MO com LS =>	3,83
				Valor do BDI =>		4,07			Valor com BDI =>	23,87
					Quant. =>	1,0000000			Preço Total =>	23,87

2.14.35	Código	Banco	Descrição	Tipo	Und	Quant.	Valor Unit	Total		
Composição	89622	SINAPI	TÊ DE REDUÇÃO, PVC, SOLDÁVEL, DN 32MM X 25MM, INSTALADO EM PRUMADA DE ÁGUA - FORNECIMENTO E INSTALAÇÃO. AF_12/2014	INHI - INSTALAÇÕES HIDROS SANITÁRIAS	UN	1,0000000	14,58	14,58		
Composição Auxiliar	88267	SINAPI	ENCANADOR OU BOMBEIRO HIDRÁULICO COM ENCARGOS COMPLEMENTARES	SEDI - SERVIÇOS DIVERSOS	H	0,0980000	27,03	2,65		
Composição Auxiliar	88248	SINAPI	AUXILIAR DE ENCANADOR OU BOMBEIRO HIDRÁULICO COM ENCARGOS COMPLEMENTARES	SEDI - SERVIÇOS DIVERSOS	H	0,0980000	19,52	1,91		
Insumo	00000122	SINAPI	ADESIVO PLASTICO PARA PVC, FRASCO COM *850* GR	Material	UN	0,0140000	67,17	0,94		
Insumo	00038383	SINAPI	LIXA D'AGUA EM FOLHA, GRAO 100	Material	UN	0,0250000	2,09	0,05		
Insumo	00020083	SINAPI	SOLUCAO PREPARADORA / LIMPADORA PARA PVC, FRASCO COM 1000 CM3	Material	UN	0,0170000	76,10	1,29		
Insumo	00007136	SINAPI	TE DE REDUCAO, PVC, SOLDÁVEL, 90 GRAUS, 32 MM X 25 MM, PARA AGUA FRIA PREDIAL	Material	UN	1,0000000	7,73	7,73		
				MO sem LS =>		3,16	LS =>	0,00	MO com LS =>	3,16
				Valor do BDI =>		3,00			Valor com BDI =>	17,58
					Quant. =>	1,0000000			Preço Total =>	17,58

Município de Urandi-BA



PREFEITURA MUNICIPAL DE URANDI
CNPJ: 13.982.632/0001-40

2.14.36	Código	Banco	Descrição	Tipo	Und	Quant.	Valor Unit	Total		
Composição	89624	SINAPI	TÊ DE REDUÇÃO, PVC, SOLDÁVEL, DN 40MM X 32MM, INSTALADO EM PRUMADA DE ÁGUA - FORNECIMENTO E INSTALAÇÃO. AF_12/2014	INHI - INSTALAÇÕES HIDROSANITÁRIAS	UN	1,0000000	21,07	21,07		
Composição Auxiliar	88267	SINAPI	ENCANADOR OU BOMBEIRO HIDRÁULICO COM ENCARGOS COMPLEMENTARES	SEDI - SERVIÇOS DIVERSOS	H	0,1190000	27,03	3,22		
Composição Auxiliar	88248	SINAPI	AUXILIAR DE ENCANADOR OU BOMBEIRO HIDRÁULICO COM ENCARGOS COMPLEMENTARES	SEDI - SERVIÇOS DIVERSOS	H	0,1190000	19,52	2,32		
Insumo	00000122	SINAPI	ADESIVO PLÁSTICO PARA PVC, FRASCO COM *850* GR	Material	UN	0,0180000	67,17	1,21		
Insumo	00038383	SINAPI	LIXA D'ÁGUA EM FOLHA, GRAO 100	Material	UN	0,0300000	2,09	0,06		
Insumo	00020083	SINAPI	SOLUCAO PREPARADORA / LIMPADORA PARA PVC, FRASCO COM 1000 CM3	Material	UN	0,0210000	76,10	1,60		
Insumo	00007128	SINAPI	TE DE REDUCAO, PVC, SOLDÁVEL, 90 GRAUS, 40 MM X 32 MM, PARA ÁGUA FRIA PREDIAL	Material	UN	1,0000000	12,66	12,66		
					MO sem LS =>	3,83	LS =>	0,00	MO com LS =>	3,83
					Valor do BDI =>	4,33			Valor com BDI =>	25,40
					Quant. =>	1,0000000	Preço Total =>	25,40		

2.14.37	Código	Banco	Descrição	Tipo	Und	Quant.	Valor Unit	Total
Composição	11093	ORSE	Pia de cozinha com bancada em granito cinza andorinha, e = 2cm, dim 3,10x0,60m, com 02 cubas de aço inox, sifão cromado, válvula cromada, torneira cromada 1/2", inclusive rodopia 10 cm, assentada	Diversos	un	1,0000000	2.282,58	2.282,58
Composição Auxiliar	10550	ORSE	Encargos Complementares - Pedreiro	Provisórios	h	2,0000000	3,52	7,04
Composição Auxiliar	10554	ORSE	Encargos Complementares - Encanador	Provisórios	h	3,0000000	3,53	10,59
Composição Auxiliar	10549	ORSE	Encargos Complementares - Servente	Provisórios	h	1,0000000	3,61	3,61
Insumo	2016	ORSE	Sifão para pia de cozinha ou tanque, DECA ref. 1680.C112, acabamento cromado 1 1/2 x 1 1/2 ou similar.	Material	un	2,0000000	178,60	357,20
Insumo	2585	ORSE	Tampo/bancada de granito cinza andorinha, e=2cm	Material	m2	1,8600000	349,84	650,70
Insumo	7479	ORSE	Rodopia em granito cinza andorinha, l=10cm, e=2cm, com acabamento aboleado	Material	m	3,1000000	43,45	134,70
Insumo	9964	ORSE	Perfil Alumínio, Tubo Retangular 50,80mm x 25,40mm x 1,20mm (0,484kg/m)	Material	m	1,8000000	22,58	40,64
Insumo	12056	ORSE	Rasgo em bancada de mármore ou granito para colocação de cuba	Material	un	2,0000000	78,89	157,78
Insumo	12051	ORSE	Testeira em granito cinza andorinha, l=4 cm (de topo) - fornecimento e colocação	Material	m	4,3000000	26,49	113,91
Insumo	14004	ORSE	Torneira p/ pia cozinha d=1/2" (Linha Max, Deca, ref.1159-C34 ou similar)	Material	un	2,0000000	186,45	372,90
Insumo	00001747	SINAPI	CUBA AÇO INOX (AISI 304) DE EMBUTIR COM VALVULA DE 3 1/2 ", DE *56 X 33 X 12* CM	Material	UN	2,0000000	161,78	323,56
Insumo	00002696	SINAPI	ENCANADOR OU BOMBEIRO HIDRAULICO	Mão de Obra	H	3,0000000	19,58	58,74

Município de Urandi-BA



PREFEITURA MUNICIPAL DE URANDI
CNPJ: 13.982.632/0001-40

Insumo	00004750	SINAPI	PEDREIRO	Mão de Obra	H	2,0000000	19,55	39,10
Insumo	00006111	SINAPI	SERVENTE DE OBRAS	Mão de Obra	H	1,0000000	12,11	12,11
				MO sem LS =>		109,95	LS =>	0,00
				Valor do BDI =>		469,53	MO com LS =>	109,95
							Valor com BDI =>	2.752,11
							Quant. =>	1,0000000
							Preço Total =>	2.752,11

2.15									15.022,55
2.15.1									
	Código	Banco	Descrição	Tipo	Und	Quant.	Valor Unit	Total	
Composição	89714	SINAPI	TUBO PVC, SERIE NORMAL, ESGOTO PREDIAL, DN 100 MM, FORNECIDO E INSTALADO EM RAMAL DE DESCARGA OU RAMAL DE ESGOTO SANITÁRIO. AF 12/2014	INHI - INSTALAÇÕES HIDROS SANITÁRIAS	M	1,0000000	59,24	59,24	
Composição Auxiliar	88248	SINAPI	AUXILIAR DE ENCANADOR OU BOMBEIRO HIDRÁULICO COM ENCARGOS COMPLEMENTARES	SEDI - SERVIÇOS DIVERSOS	H	0,7400000	19,52	14,44	
Composição Auxiliar	88267	SINAPI	ENCANADOR OU BOMBEIRO HIDRÁULICO COM ENCARGOS COMPLEMENTARES	SEDI - SERVIÇOS DIVERSOS	H	0,7400000	27,03	20,00	
Insumo	00000122	SINAPI	ADESIVO PLASTICO PARA PVC, FRASCO COM *850* GR	Material	UN	0,0363000	67,17	2,44	
Insumo	00038383	SINAPI	LIXA D'AGUA EM FOLHA, GRAO 100	Material	UN	0,2470000	2,09	0,52	
Insumo	00020083	SINAPI	SOLUCAO PREPARADORA / LIMPADORA PARA PVC, FRASCO COM 1000 CM3	Material	UN	0,0593000	76,10	4,51	
Insumo	00009836	SINAPI	TUBO PVC SERIE NORMAL, DN 100 MM, PARA ESGOTO PREDIAL (NBR 5688)	Material	M	1,0500000	16,50	17,33	
				MO sem LS =>		23,85	LS =>	0,00	
				Valor do BDI =>		12,19	MO com LS =>	23,85	
							Valor com BDI =>	71,43	
							Quant. =>	111,9700000	
							Preço Total =>	7.998,02	

2.15.2									
	Código	Banco	Descrição	Tipo	Und	Quant.	Valor Unit	Total	
Composição	89849	SINAPI	TUBO PVC, SERIE NORMAL, ESGOTO PREDIAL, DN 150 MM, FORNECIDO E INSTALADO EM SUBCOLETOR AÉREO DE ESGOTO SANITÁRIO. AF 12/2014	INHI - INSTALAÇÕES HIDROS SANITÁRIAS	M	1,0000000	65,10	65,10	
Composição Auxiliar	88248	SINAPI	AUXILIAR DE ENCANADOR OU BOMBEIRO HIDRÁULICO COM ENCARGOS COMPLEMENTARES	SEDI - SERVIÇOS DIVERSOS	H	0,3700000	19,52	7,22	
Composição Auxiliar	88267	SINAPI	ENCANADOR OU BOMBEIRO HIDRÁULICO COM ENCARGOS COMPLEMENTARES	SEDI - SERVIÇOS DIVERSOS	H	0,3700000	27,03	10,00	
Insumo	00000122	SINAPI	ADESIVO PLASTICO PARA PVC, FRASCO COM *850* GR	Material	UN	0,0172000	67,17	1,16	
Insumo	00038383	SINAPI	LIXA D'AGUA EM FOLHA, GRAO 100	Material	UN	0,1230000	2,09	0,26	
Insumo	00020083	SINAPI	SOLUCAO PREPARADORA / LIMPADORA PARA PVC, FRASCO COM 1000 CM3	Material	UN	0,0282000	76,10	2,15	
Insumo	00020065	SINAPI	TUBO PVC SERIE NORMAL, DN 150 MM, PARA ESGOTO PREDIAL (NBR 5688)	Material	M	1,0500000	42,21	44,32	
				MO sem LS =>		11,92	LS =>	0,00	
				Valor do BDI =>		13,39	MO com LS =>	11,92	
							Valor com BDI =>	78,49	

Município de Urandi-BA



PREFEITURA MUNICIPAL DE URANDI
CNPJ: 13.982.632/0001-40

Quant. => 5,0000000 Preço Total => 392,45

2.15.3	Código	Banco	Descrição	Tipo	Und	Quant.	Valor Unit	Total		
Composição	89711	SINAPI	TUBO PVC, SERIE NORMAL, ESGOTO PREDIAL, DN 40 MM, FORNECIDO E INSTALADO EM RAMAL DE DESCARGA OU RAMAL DE ESGOTO SANITÁRIO. AF 12/2014	INHI - INSTALAÇÕES HIDROS SANITÁRIAS	M	1,0000000	20,42	20,42		
Composição Auxiliar	88248	SINAPI	AUXILIAR DE ENCANADOR OU BOMBEIRO HIDRÁULICO COM ENCARGOS COMPLEMENTARES	SEDI - SERVIÇOS DIVERSOS	H	0,3000000	19,52	5,86		
Composição Auxiliar	88267	SINAPI	ENCANADOR OU BOMBEIRO HIDRÁULICO COM ENCARGOS COMPLEMENTARES	SEDI - SERVIÇOS DIVERSOS	H	0,3000000	27,03	8,11		
Insumo	00038383	SINAPI	LIXA D'AGUA EM FOLHA, GRAO 100	Material	UN	0,1000000	2,09	0,21		
Insumo	00009835	SINAPI	TUBO PVC SERIE NORMAL, DN 40 MM, PARA ESGOTO PREDIAL (NBR 5688)	Material	M	1,0500000	5,95	6,25		
					MO sem LS =>	9,67	LS =>	0,00	MO com LS =>	9,67
					Valor do BDI =>	4,20			Valor com BDI =>	24,62
						Quant. =>	17,0000000	Preço Total =>	418,54	

2.15.4	Código	Banco	Descrição	Tipo	Und	Quant.	Valor Unit	Total		
Composição	89712	SINAPI	TUBO PVC, SERIE NORMAL, ESGOTO PREDIAL, DN 50 MM, FORNECIDO E INSTALADO EM RAMAL DE DESCARGA OU RAMAL DE ESGOTO SANITÁRIO. AF 12/2014	INHI - INSTALAÇÕES HIDROS SANITÁRIAS	M	1,0000000	30,56	30,56		
Composição Auxiliar	88267	SINAPI	ENCANADOR OU BOMBEIRO HIDRÁULICO COM ENCARGOS COMPLEMENTARES	SEDI - SERVIÇOS DIVERSOS	H	0,3800000	27,03	10,27		
Composição Auxiliar	88248	SINAPI	AUXILIAR DE ENCANADOR OU BOMBEIRO HIDRÁULICO COM ENCARGOS COMPLEMENTARES	SEDI - SERVIÇOS DIVERSOS	H	0,3800000	19,52	7,42		
Insumo	00000122	SINAPI	ADESIVO PLASTICO PARA PVC, FRASCO COM *850* GR	Material	UN	0,0108000	67,17	0,73		
Insumo	00038383	SINAPI	LIXA D'AGUA EM FOLHA, GRAO 100	Material	UN	0,1270000	2,09	0,27		
Insumo	00020083	SINAPI	SOLUCAO PREPARADORA / LIMPADORA PARA PVC, FRASCO COM 1000 CM3	Material	UN	0,0163000	76,10	1,24		
Insumo	00009838	SINAPI	TUBO PVC SERIE NORMAL, DN 50 MM, PARA ESGOTO PREDIAL (NBR 5688)	Material	M	1,0500000	10,13	10,64		
					MO sem LS =>	12,25	LS =>	0,00	MO com LS =>	12,25
					Valor do BDI =>	6,29			Valor com BDI =>	36,85
						Quant. =>	5,2400000	Preço Total =>	193,09	

2.15.5	Código	Banco	Descrição	Tipo	Und	Quant.	Valor Unit	Total
Composição	89713	SINAPI	TUBO PVC, SERIE NORMAL, ESGOTO PREDIAL, DN 75 MM, FORNECIDO E INSTALADO EM RAMAL DE DESCARGA OU RAMAL DE ESGOTO SANITÁRIO. AF 12/2014	INHI - INSTALAÇÕES HIDROS SANITÁRIAS	M	1,0000000	46,40	46,40
Composição Auxiliar	88267	SINAPI	ENCANADOR OU BOMBEIRO HIDRÁULICO COM ENCARGOS COMPLEMENTARES	SEDI - SERVIÇOS DIVERSOS	H	0,5600000	27,03	15,14
Composição Auxiliar	88248	SINAPI	AUXILIAR DE ENCANADOR OU BOMBEIRO HIDRÁULICO COM ENCARGOS COMPLEMENTARES	SEDI - SERVIÇOS DIVERSOS	H	0,5600000	19,52	10,93
Insumo	00000122	SINAPI	ADESIVO PLASTICO PARA PVC, FRASCO COM *850* GR	Material	UN	0,0247000	67,17	1,66

Município de Urandi-BA



PREFEITURA MUNICIPAL DE URANDI
CNPJ: 13.982.632/0001-40

Insumo	00038383	SINAPI	LIXA D'AGUA EM FOLHA, GRAO 100	Material	UN	0,1870000	2,09	0,39		
Insumo	00020083	SINAPI	SOLUCAO PREPARADORA / LIMPADORA PARA PVC, FRASCO COM 1000 CM3	Material	UN	0,0385000	76,10	2,93		
Insumo	00009837	SINAPI	TUBO PVC SERIE NORMAL, DN 75 MM, PARA ESGOTO PREDIAL (NBR 5688)	Material	M	1,0500000	14,62	15,35		
				MO sem LS =>		18,05	LS =>	0,00	MO com LS =>	18,05
				Valor do BDI =>		9,54			Valor com BDI =>	55,94
						Quant. =>	2,6100000	Preço Total =>	146,00	

2.15.6	Código	Banco	Descrição	Tipo	Und	Quant.	Valor Unit	Total		
Composição	1590	ORSE	Té sanitário em pvc rígido soldável, para esgoto primário, diâm = 100 x 100mm	Tubos e Conexões de PVC Rígido Soldável para Esgoto	un	1,0000000	48,82	48,82		
Composição Auxiliar	10554	ORSE	Encargos Complementares - Encanador	Provisórios	h	0,4600000	3,53	1,62		
Composição Auxiliar	10549	ORSE	Encargos Complementares - Servente	Provisórios	h	0,4600000	3,61	1,66		
Insumo	138	ORSE	Adesivo pvc em frasco de 850 gramas	Material	kg	0,0750000	67,88	5,09		
Insumo	2036	ORSE	Solucao limpadora pvc	Material	l	0,1200000	65,38	7,85		
Insumo	00002696	SINAPI	ENCANADOR OU BOMBEIRO HIDRAULICO	Mão de Obra	H	0,4600000	19,58	9,01		
Insumo	00006111	SINAPI	SERVENTE DE OBRAS	Mão de Obra	H	0,4600000	12,11	5,57		
Insumo	00007091	SINAPI	TE SANITARIO, PVC, DN 100 X 100 MM, SERIE NORMAL, PARA ESGOTO PREDIAL	Material	UN	1,0000000	18,02	18,02		
				MO sem LS =>		14,58	LS =>	0,00	MO com LS =>	14,58
				Valor do BDI =>		10,04			Valor com BDI =>	58,86
						Quant. =>	1,0000000	Preço Total =>	58,86	

2.15.7	Código	Banco	Descrição	Tipo	Und	Quant.	Valor Unit	Total		
Composição	1588	ORSE	Té sanitário em pvc rígido soldável, para esgoto primário, diâm = 100 x 50mm	Tubos e Conexões de PVC Rígido Soldável para Esgoto	un	1,0000000	48,01	48,01		
Composição Auxiliar	10554	ORSE	Encargos Complementares - Encanador	Provisórios	h	0,4600000	3,53	1,62		
Composição Auxiliar	10549	ORSE	Encargos Complementares - Servente	Provisórios	h	0,4600000	3,61	1,66		
Insumo	138	ORSE	Adesivo pvc em frasco de 850 gramas	Material	kg	0,0750000	67,88	5,09		
Insumo	2036	ORSE	Solucao limpadora pvc	Material	l	0,1200000	65,38	7,85		
Insumo	00002696	SINAPI	ENCANADOR OU BOMBEIRO HIDRAULICO	Mão de Obra	H	0,4600000	19,58	9,01		
Insumo	00006111	SINAPI	SERVENTE DE OBRAS	Mão de Obra	H	0,4600000	12,11	5,57		
Insumo	00011655	SINAPI	TE SANITARIO, PVC, DN 100 X 50 MM, SERIE NORMAL, PARA ESGOTO PREDIAL	Material	UN	1,0000000	17,21	17,21		
				MO sem LS =>		14,58	LS =>	0,00	MO com LS =>	14,58
				Valor do BDI =>		9,88			Valor com BDI =>	57,89

Município de Urandi-BA



PREFEITURA MUNICIPAL DE URANDI
CNPJ: 13.982.632/0001-40

Quant. => 3,0000000 Preço Total => 173,67

2.15.8	Código	Banco	Descrição	Tipo	Und	Quant.	Valor Unit	Total		
Composição	1585	ORSE	Tê sanitário em pvc rígido soldável, para esgoto primário, diâm = 50 x 50mm	Tubos e Conexões de PVC Rígido Soldável para Esgoto	un	1,0000000	23,05	23,05		
Composição Auxiliar	10554	ORSE	Encargos Complementares - Encanador	Provisórios	h	0,2900000	3,53	1,02		
Composição Auxiliar	10549	ORSE	Encargos Complementares - Servente	Provisórios	h	0,2900000	3,61	1,05		
Insumo	138	ORSE	Adesivo pvc em frasco de 850 gramas	Material	kg	0,0240000	67,88	1,63		
Insumo	2036	ORSE	Solucao limpadora pvc	Material	l	0,0330000	65,38	2,16		
Insumo	00002696	SINAPI	ENCANADOR OU BOMBEIRO HIDRAULICO	Mão de Obra	H	0,2900000	19,58	5,68		
Insumo	00006111	SINAPI	SERVENTE DE OBRAS	Mão de Obra	H	0,2900000	12,11	3,51		
Insumo	00007097	SINAPI	TE SANITARIO, PVC, DN 50 X 50 MM, SERIE NORMAL, PARA ESGOTO PREDIAL	Material	UN	1,0000000	8,00	8,00		
					MO sem LS =>	9,19	LS =>	0,00	MO com LS =>	9,19
					Valor do BDI =>	4,74			Valor com BDI =>	27,79
					Quant. =>	2,0000000	Preço Total =>	55,58		

2.15.9	Código	Banco	Descrição	Tipo	Und	Quant.	Valor Unit	Total		
Composição	1586	ORSE	Tê sanitário em pvc rígido soldável, para esgoto primário, diâm = 75 x 50mm	Tubos e Conexões de PVC Rígido Soldável para Esgoto	un	1,0000000	38,62	38,62		
Composição Auxiliar	10554	ORSE	Encargos Complementares - Encanador	Provisórios	h	0,3700000	3,53	1,31		
Composição Auxiliar	10549	ORSE	Encargos Complementares - Servente	Provisórios	h	0,3700000	3,61	1,34		
Insumo	138	ORSE	Adesivo pvc em frasco de 850 gramas	Material	kg	0,0510000	67,88	3,46		
Insumo	2036	ORSE	Solucao limpadora pvc	Material	l	0,0780000	65,38	5,10		
Insumo	00002696	SINAPI	ENCANADOR OU BOMBEIRO HIDRAULICO	Mão de Obra	H	0,3700000	19,58	7,24		
Insumo	00006111	SINAPI	SERVENTE DE OBRAS	Mão de Obra	H	0,3700000	12,11	4,48		
Insumo	00011657	SINAPI	TE SANITARIO, PVC, DN 75 X 50 MM, SERIE NORMAL PARA ESGOTO PREDIAL	Material	UN	1,0000000	15,69	15,69		
					MO sem LS =>	11,72	LS =>	0,00	MO com LS =>	11,72
					Valor do BDI =>	7,94			Valor com BDI =>	46,56
					Quant. =>	1,0000000	Preço Total =>	46,56		

2.15.10	Código	Banco	Descrição	Tipo	Und	Quant.	Valor Unit	Total
Composição	89801	SINAPI	JOELHO 90 GRAUS, PVC, SERIE NORMAL, ESGOTO PREDIAL, DN 50 MM, JUNTA ELÁSTICA, FORNECIDO E INSTALADO EM PRUMADA DE ESGOTO SANITÁRIO OU VENTILAÇÃO. AF_12/2014	INHÍ - INSTALAÇÕES HIDROSANITÁRIAS	UN	1,0000000	7,28	7,28

Município de Urandi-BA



PREFEITURA MUNICIPAL DE URANDI
CNPJ: 13.982.632/0001-40

Composição	88248	SINAPI	AUXILIAR DE ENCANADOR OU BOMBEIRO HIDRÁULICO COM ENCARGOS COMPLEMENTARES	SEDI - SERVIÇOS DIVERSOS	H	0,0400000	19,52	0,78	
Auxiliar									
Composição	88267	SINAPI	ENCANADOR OU BOMBEIRO HIDRÁULICO COM ENCARGOS COMPLEMENTARES	SEDI - SERVIÇOS DIVERSOS	H	0,0400000	27,03	1,08	
Auxiliar									
Insumo	00000296	SINAPI	ANEL BORRACHA PARA TUBO ESGOTO PREDIAL, DN 50 MM (NBR 5688)	Material	UN	1,0000000	2,02	2,02	
Insumo	00003526	SINAPI	JOELHO PVC, SOLDAVEL, PB, 90 GRAUS, DN 50 MM, PARA ESGOTO PREDIAL	Material	UN	1,0000000	2,84	2,84	
Insumo	00020078	SINAPI	PASTA LUBRIFICANTE PARA TUBOS E CONEXOES COM JUNTA ELASTICA, EMBALAGEM DE *400* GR (USO EM PVC, ACO, POLIETILENO E OUTROS)	Material	UN	0,0200000	27,72	0,55	
				MO sem LS =>	1,28	LS =>	0,00	MO com LS =>	1,28
				Valor do BDI =>	1,50			Valor com BDI =>	8,78
						Quant. =>	5,0000000	Preço Total =>	43,90

2.15.11	Código	Banco	Descrição	Tipo	Und	Quant.	Valor Unit	Total	
Composição	89798	SINAPI	TUBO PVC, SERIE NORMAL, ESGOTO PREDIAL, DN 50 MM, FORNECIDO E INSTALADO EM PRUMADA DE ESGOTO SANITÁRIO OU VENTILAÇÃO.	INHI - INSTALAÇÕES HIDROS SANITÁRIAS	M	1,0000000	13,60	13,60	
Auxiliar									
Composição	88248	SINAPI	AUXILIAR DE ENCANADOR OU BOMBEIRO HIDRÁULICO COM ENCARGOS COMPLEMENTARES	SEDI - SERVIÇOS DIVERSOS	H	0,0500000	19,52	0,98	
Auxiliar									
Composição	88267	SINAPI	ENCANADOR OU BOMBEIRO HIDRÁULICO COM ENCARGOS COMPLEMENTARES	SEDI - SERVIÇOS DIVERSOS	H	0,0500000	27,03	1,35	
Auxiliar									
Insumo	00000122	SINAPI	ADESIVO PLASTICO PARA PVC, FRASCO COM *850* GR	Material	UN	0,0035000	67,17	0,24	
Insumo	00038383	SINAPI	LIXA D'AGUA EM FOLHA, GRAO 100	Material	UN	0,0170000	2,09	0,04	
Insumo	00020083	SINAPI	SOLUCAO PREPARADORA / LIMPADORA PARA PVC, FRASCO COM 1000 CM3	Material	UN	0,0048000	76,10	0,37	
Insumo	00009838	SINAPI	TUBO PVC SERIE NORMAL, DN 50 MM, PARA ESGOTO PREDIAL (NBR 5688)	Material	M	1,0500000	10,13	10,64	
				MO sem LS =>	1,61	LS =>	0,00	MO com LS =>	1,61
				Valor do BDI =>	2,80			Valor com BDI =>	16,40
						Quant. =>	3,8500000	Preço Total =>	63,14

2.15.12	Código	Banco	Descrição	Tipo	Und	Quant.	Valor Unit	Total
Composição	4883	ORSE	Caixa de inspeção 0.60 x 0.60 x 0.60m	Caixas de Passagem em alvenaria de tijolos maciços	un	1,0000000	605,93	605,93
Auxiliar				Alvenarias de Vedação	m²	1,8000000	100,64	181,15
Composição	155	ORSE	Alvenaria tijolo cerâmico maciço (5x9x19), esp = 0,09m (singela), com argamassa traço t5 - 1:2:8 (cimento / cal / areia) c/ junta de 2,0cm - R1	Concreto Simples	m³	0,0810000	526,81	42,67
Auxiliar				Alvenarias de Pedra e Concretos para Fundações	m³	0,0810000	500,90	40,57
Composição	126	ORSE	Concreto simples fabricado na obra, fck=15 mpa, lançado e adensado	Formas para Fundações	m²	1,1700000	107,95	126,30
Auxiliar				Armaduras Convencionais	kg	1,7300000	14,40	24,91
Composição	95	ORSE	Concreto simples fabricado na obra, fck=13,5 mpa, lançado e adensado					
Auxiliar								
Composição	80	ORSE	Forma plana para fundações, em compensado resinado 12mm, 02 usos					
Auxiliar								
Composição	140	ORSE	Aço CA - 50 Ø 6,3 a 12,5mm, inclusive corte, dobragem, montagem e colocacao de ferragens nas formas, para superestruturas e fundações - R1					
Auxiliar								

Município de Urandi-BA



PREFEITURA MUNICIPAL DE URANDI
CNPJ: 13.982.632/0001-40

Composição Auxiliar	72	ORSE	Reaterro manual de valas, com compactação utilizando sêpo, sem controle do grau de compactação	Aterros / Reaterros / Compactações	m³	1,1500000	31,44	36,16		
Composição Auxiliar	1908	ORSE	Reboco ou emboço externo, de parede, com argamassa traço t5 - 1:2:8 (cimento / cal / areia), espessura 2,0 cm	Argamassas	m²	1,7100000	34,07	58,26		
Composição Auxiliar	2497	ORSE	Escavação manual de vala ou cava em material de 1ª categoria, profundidade até 1.50m	Escavação Manual em Área Urbana	m³	1,8000000	47,16	84,89		
Composição Auxiliar	3310	ORSE	Chapisco em parede com argamassa traço t1 - 1:3 (cimento / areia) - Revisado 08/2015	Conversão InfoWOrca	m²	1,7100000	6,44	11,01		
					MO sem LS =>	287,14	LS =>	0,00	MO com LS =>	287,14
					Valor do BDI =>	124,64			Valor com BDI =>	730,57
					Quant. =>	5,0000000	Preço Total =>	3.652,85		

2.15.13	Código	Banco	Descrição	Tipo	Und	Quant.	Valor Unit	Total		
Composição	7824	ORSE	Caixa sifonada quadrada, com três entradas e uma saída, d=100x100x50mm, PVC, branca, com tampa cega, Tigre ou similar	Caixas de Inspeção	un	1,0000000	35,96	35,96		
Composição Auxiliar	10554	ORSE	Encargos Complementares - Encanador	Provisórios	h	0,5000000	3,53	1,77		
Composição Auxiliar	10549	ORSE	Encargos Complementares - Servente	Provisórios	h	0,5000000	3,61	1,81		
Insumo	1822	ORSE	Porta grelha pvc redonda, branca, p/caixa e ralos, d= 100mm	Material	un	1,0000000	7,59	7,59		
Insumo	7536	ORSE	Tampa cega redonda branca p/caixa sifonada ou ralo, d=100mm	Material	un	1,0000000	3,79	3,79		
Insumo	7535	ORSE	Corpo para caixa sifonada 100x100x50mm, PVC, Tigre ou similar	Material	un	1,0000000	5,16	5,16		
Insumo	00002696	SINAPI	ENCANADOR OU BOMBEIRO HIDRAULICO	Mão de Obra	H	0,5000000	19,58	9,79		
Insumo	00006111	SINAPI	SERVENTE DE OBRAS	Mão de Obra	H	0,5000000	12,11	6,06		
					MO sem LS =>	15,85	LS =>	0,00	MO com LS =>	15,85
					Valor do BDI =>	7,40			Valor com BDI =>	43,36
					Quant. =>	3,0000000	Preço Total =>	130,08		

2.15.14	Código	Banco	Descrição	Tipo	Und	Quant.	Valor Unit	Total		
Composição	1695	ORSE	Caixa sifonada quadrada, com sete entradas e uma saída, d = 150 x 150 x 50mm, ref. nº25, acabamento branco, marca Akros ou similar	Caixas de Inspeção	un	1,0000000	55,80	55,80		
Composição Auxiliar	10554	ORSE	Encargos Complementares - Encanador	Provisórios	h	0,5000000	3,53	1,77		
Composição Auxiliar	10549	ORSE	Encargos Complementares - Servente	Provisórios	h	0,5000000	3,61	1,81		
Insumo	00011712	SINAPI	CAIXA SIFONADA, PVC, 150 X 150 X 50 MM, COM GRELHA QUADRADA, BRANCA (NBR 5688)	Material	UN	1,0000000	36,38	36,38		
Insumo	00002696	SINAPI	ENCANADOR OU BOMBEIRO HIDRAULICO	Mão de Obra	H	0,5000000	19,58	9,79		
Insumo	00006111	SINAPI	SERVENTE DE OBRAS	Mão de Obra	H	0,5000000	12,11	6,06		
					MO sem LS =>	15,85	LS =>	0,00	MO com LS =>	15,85

Município de Urandi-BA



PREFEITURA MUNICIPAL DE URANDI
CNPJ: 13.982.632/0001-40

Valor do BDI => 11,48
Quant. => 3,0000000 Valor com BDI => 67,28
Preço Total => 201,84

2.15.15	Código	Banco	Descrição	Tipo	Und	Quant.	Valor Unit	Total		
Composição	89709	SINAPI	RALO SIFONADO, PVC, DN 100 X 40 MM, JUNTA SOLDÁVEL, FORNECIDO E INSTALADO EM RAMAL DE DESCARGA OU EM RAMAL DE ESGOTO SANITÁRIO. AF_12/2014	INHI - INSTALAÇÕES HIDROSANITÁRIAS	UN	1,0000000	13,94	13,94		
Composição Auxiliar	88267	SINAPI	ENCANADOR OU BOMBEIRO HIDRÁULICO COM ENCARGOS COMPLEMENTARES	SEDI - SERVIÇOS DIVERSOS	H	0,0700000	27,03	1,89		
Composição Auxiliar	88248	SINAPI	AUXILIAR DE ENCANADOR OU BOMBEIRO HIDRÁULICO COM ENCARGOS COMPLEMENTARES	SEDI - SERVIÇOS DIVERSOS	H	0,0700000	19,52	1,37		
Insumo	0000122	SINAPI	ADESIVO PLASTICO PARA PVC, FRASCO COM *850* GR	Material	UN	0,0049000	67,17	0,33		
Insumo	00038383	SINAPI	LIXA D'AGUA EM FOLHA, GRAO 100	Material	UN	0,0170000	2,09	0,04		
Insumo	00011741	SINAPI	RALO SIFONADO CILINDRICO, PVC, 100 X 40 MM, COM GRELHA REDONDA BRANCA	Material	UN	1,0000000	9,75	9,75		
Insumo	00020083	SINAPI	SOLUCAO PREPARADORA / LIMPADORA PARA PVC, FRASCO COM 1000 CM3	Material	UN	0,0075000	76,10	0,57		
					MO sem LS =>	2,26	LS =>	0,00	MO com LS =>	2,26
					Valor do BDI =>	2,87			Valor com BDI =>	16,81
					Quant. =>	2,0000000			Preço Total =>	33,62

2.15.16	Código	Banco	Descrição	Tipo	Und	Quant.	Valor Unit	Total		
Composição	89728	SINAPI	CURVA CURTA 90 GRAUS, PVC, SERIE NORMAL, ESGOTO PREDIAL, DN 40 MM, JUNTA SOLDÁVEL, FORNECIDO E INSTALADO EM RAMAL DE DESCARGA OU RAMAL DE ESGOTO SANITÁRIO. AF_12/2014	INHI - INSTALAÇÕES HIDROSANITÁRIAS	UN	1,0000000	11,36	11,36		
Composição Auxiliar	88267	SINAPI	ENCANADOR OU BOMBEIRO HIDRÁULICO COM ENCARGOS COMPLEMENTARES	SEDI - SERVIÇOS DIVERSOS	H	0,1000000	27,03	2,70		
Composição Auxiliar	88248	SINAPI	AUXILIAR DE ENCANADOR OU BOMBEIRO HIDRÁULICO COM ENCARGOS COMPLEMENTARES	SEDI - SERVIÇOS DIVERSOS	H	0,1000000	19,52	1,95		
Insumo	0000122	SINAPI	ADESIVO PLASTICO PARA PVC, FRASCO COM *850* GR	Material	UN	0,0099000	67,17	0,66		
Insumo	00001933	SINAPI	CURVA PVC CURTA 90 GRAUS, DN 40 MM, PARA ESGOTO PREDIAL	Material	UN	1,0000000	4,85	4,85		
Insumo	00038383	SINAPI	LIXA D'AGUA EM FOLHA, GRAO 100	Material	UN	0,0210000	2,09	0,04		
Insumo	00020083	SINAPI	SOLUCAO PREPARADORA / LIMPADORA PARA PVC, FRASCO COM 1000 CM3	Material	UN	0,0150000	76,10	1,14		
					MO sem LS =>	3,22	LS =>	0,01	MO com LS =>	3,23
					Valor do BDI =>	2,34			Valor com BDI =>	13,70
					Quant. =>	11,0000000			Preço Total =>	150,70

2.15.17	Código	Banco	Descrição	Tipo	Und	Quant.	Valor Unit	Total
Composição	89851	SINAPI	JOELHO 45 GRAUS, PVC, SERIE NORMAL, ESGOTO PREDIAL, DN 100 MM, JUNTA ELÁSTICA, FORNECIDO E INSTALADO EM SUBCOLETOR AÉREO DE ESGOTO SANITÁRIO. AF_12/2014	INHI - INSTALAÇÕES HIDROSANITÁRIAS	UN	1,0000000	25,35	25,35

Município de Urandi-BA



PREFEITURA MUNICIPAL DE URANDI
CNPJ: 13.982.632/0001-40

Composição	88248	SINAPI	AUXILIAR DE ENCANADOR OU BOMBEIRO HIDRÁULICO COM ENCARGOS COMPLEMENTARES	SEDI - SERVIÇOS DIVERSOS	H	0,2400000	19,52	4,68	
Auxiliar									
Composição	88267	SINAPI	ENCANADOR OU BOMBEIRO HIDRÁULICO COM ENCARGOS COMPLEMENTARES	SEDI - SERVIÇOS DIVERSOS	H	0,2400000	27,03	6,49	
Auxiliar									
Insumo	00000301	SINAPI	ANEL BORRACHA PARA TUBO ESGOTO PREDIAL, DN 100 MM (NBR 5688)	Material	UN	1,0000000	3,58	3,58	
Insumo	00003528	SINAPI	JOELHO PVC, SOLDAVEL, PB, 45 GRAUS, DN 100 MM, PARA ESGOTO PREDIAL	Material	UN	1,0000000	9,32	9,32	
Insumo	00020078	SINAPI	PASTA LUBRIFICANTE PARA TUBOS E CONEXOES COM JUNTA ELASTICA, EMBALAGEM DE *400* GR (USO EM PVC, ACO, POLIETILENO E OUTROS)	Material	UN	0,0460000	27,72	1,28	
				MO sem LS =>	7,74	LS =>	0,00	MO com LS =>	7,74
				Valor do BDI =>	5,21			Valor com BDI =>	30,56
				Quant. =>		3,0000000	Preço Total =>	91,68	

2.15.18	Código	Banco	Descrição	Tipo	Und	Quant.	Valor Unit	Total	
Composição	89726	SINAPI	JOELHO 45 GRAUS, PVC, SERIE NORMAL, ESGOTO PREDIAL, DN 40 MM, JUNTA SOLDÁVEL, FORNECIDO E INSTALADO EM RAMAL DE DESCARGA OU RAMAL DE ESGOTO SANITÁRIO. AF_12/2014	INHI - INSTALAÇÕES HIDROS SANITÁRIAS	UN	1,0000000	7,69	7,69	
Composição	88248	SINAPI	AUXILIAR DE ENCANADOR OU BOMBEIRO HIDRÁULICO COM ENCARGOS COMPLEMENTARES	SEDI - SERVIÇOS DIVERSOS	H	0,1000000	19,52	1,95	
Auxiliar									
Composição	88267	SINAPI	ENCANADOR OU BOMBEIRO HIDRÁULICO COM ENCARGOS COMPLEMENTARES	SEDI - SERVIÇOS DIVERSOS	H	0,1000000	27,03	2,70	
Auxiliar									
Insumo	00000122	SINAPI	ADESIVO PLASTICO PARA PVC, FRASCO COM *850* GR	Material	UN	0,0099000	67,17	0,66	
Insumo	00003516	SINAPI	JOELHO PVC, SOLDAVEL, BB, 45 GRAUS, DN 40 MM, PARA ESGOTO PREDIAL	Material	UN	1,0000000	1,18	1,18	
Insumo	00038383	SINAPI	LIXA D'ÁGUA EM FOLHA, GRAO 100	Material	UN	0,0210000	2,09	0,04	
Insumo	00020083	SINAPI	SOLUCAO PREPARADORA / LIMPADORA PARA PVC, FRASCO COM 1000 CM3	Material	UN	0,0150000	76,10	1,14	
				MO sem LS =>	3,22	LS =>	0,01	MO com LS =>	3,23
				Valor do BDI =>	1,58			Valor com BDI =>	9,27
				Quant. =>		8,0000000	Preço Total =>	74,16	

2.15.19	Código	Banco	Descrição	Tipo	Und	Quant.	Valor Unit	Total
Composição	89731	SINAPI	JOELHO 90 GRAUS, PVC, SERIE NORMAL, ESGOTO PREDIAL, DN 50 MM, JUNTA ELÁSTICA, FORNECIDO E INSTALADO EM RAMAL DE DESCARGA OU RAMAL DE ESGOTO SANITÁRIO. AF_12/2014	INHI - INSTALAÇÕES HIDROS SANITÁRIAS	UN	1,0000000	11,47	11,47
Composição	88248	SINAPI	AUXILIAR DE ENCANADOR OU BOMBEIRO HIDRÁULICO COM ENCARGOS COMPLEMENTARES	SEDI - SERVIÇOS DIVERSOS	H	0,1300000	19,52	2,54
Auxiliar								
Composição	88267	SINAPI	ENCANADOR OU BOMBEIRO HIDRÁULICO COM ENCARGOS COMPLEMENTARES	SEDI - SERVIÇOS DIVERSOS	H	0,1300000	27,03	3,51
Auxiliar								
Insumo	00000296	SINAPI	ANEL BORRACHA PARA TUBO ESGOTO PREDIAL, DN 50 MM (NBR 5688)	Material	UN	1,0000000	2,02	2,02
Insumo	00003526	SINAPI	JOELHO PVC, SOLDAVEL, PB, 90 GRAUS, DN 50 MM, PARA ESGOTO PREDIAL	Material	UN	1,0000000	2,84	2,84

Município de Urandi-BA



PREFEITURA MUNICIPAL DE URANDI
CNPJ: 13.982.632/0001-40

Insumo	00020078	SINAPI	PASTA LUBRIFICANTE PARA TUBOS E CONEXOES COM JUNTA ELASTICA, EMBALAGEM DE *400* GR (USO EM PVC, ACO, POLIETILENO E OUTROS)	Material	UN	0,0200000	27,72	0,55
				MO sem LS =>	4,19	LS =>	0,00	4,19
				Valor do BDI =>	2,36		Valor com BDI =>	13,83
				Quant. =>		4,0000000	Preço Total =>	55,32

2.15.20	Código	Banco	Descrição	Tipo	Und	Quant.	Valor Unit	Total
Composição	89737	SINAPI	JOELHO 90 GRAUS, PVC, SERIE NORMAL, ESGOTO PREDIAL, DN 75 MM, JUNTA ELÁSTICA, FORNECIDO E INSTALADO EM RAMAL DE DESCARGA OU RAMAL DE ESGOTO SANITÁRIO. AF_12/2014	INHI - INSTALAÇÕES HIDROS SANITÁRIAS	UN	1,0000000	20,03	20,03
Composição Auxiliar	88248	SINAPI	AUXILIAR DE ENCANADOR OU BOMBEIRO HIDRÁULICO COM ENCARGOS COMPLEMENTARES	SEDI - SERVIÇOS DIVERSOS	H	0,1900000	19,52	3,71
Composição Auxiliar	88267	SINAPI	ENCANADOR OU BOMBEIRO HIDRÁULICO COM ENCARGOS COMPLEMENTARES	SEDI - SERVIÇOS DIVERSOS	H	0,1900000	27,03	5,14
Insumo	00000297	SINAPI	ANEL BORRACHA PARA TUBO ESGOTO PREDIAL, DN 75 MM (NBR 5688)	Material	UN	1,0000000	2,97	2,97
Insumo	00003509	SINAPI	JOELHO PVC, SOLDAVEL, PB, 90 GRAUS, DN 75 MM, PARA ESGOTO PREDIAL	Material	UN	1,0000000	7,38	7,38
Insumo	00020078	SINAPI	PASTA LUBRIFICANTE PARA TUBOS E CONEXOES COM JUNTA ELASTICA, EMBALAGEM DE *400* GR (USO EM PVC, ACO, POLIETILENO E OUTROS)	Material	UN	0,0300000	27,72	0,83
				MO sem LS =>	6,12	LS =>	0,01	6,13
				Valor do BDI =>	4,12		Valor com BDI =>	24,15
				Quant. =>		4,0000000	Preço Total =>	96,60

2.15.21	Código	Banco	Descrição	Tipo	Und	Quant.	Valor Unit	Total
Composição	89802	SINAPI	JOELHO 45 GRAUS, PVC, SERIE NORMAL, ESGOTO PREDIAL, DN 50 MM, JUNTA ELÁSTICA, FORNECIDO E INSTALADO EM PRUMADA DE ESGOTO SANITÁRIO OU VENTILAÇÃO. AF_12/2014	INHI - INSTALAÇÕES HIDROS SANITÁRIAS	UN	1,0000000	7,97	7,97
Composição Auxiliar	88248	SINAPI	AUXILIAR DE ENCANADOR OU BOMBEIRO HIDRÁULICO COM ENCARGOS COMPLEMENTARES	SEDI - SERVIÇOS DIVERSOS	H	0,0400000	19,52	0,78
Composição Auxiliar	88267	SINAPI	ENCANADOR OU BOMBEIRO HIDRÁULICO COM ENCARGOS COMPLEMENTARES	SEDI - SERVIÇOS DIVERSOS	H	0,0400000	27,03	1,08
Insumo	00000296	SINAPI	ANEL BORRACHA PARA TUBO ESGOTO PREDIAL, DN 50 MM (NBR 5688)	Material	UN	1,0000000	2,02	2,02
Insumo	00003518	SINAPI	JOELHO PVC, SOLDAVEL, PB, 45 GRAUS, DN 50 MM, PARA ESGOTO PREDIAL	Material	UN	1,0000000	3,53	3,53
Insumo	00020078	SINAPI	PASTA LUBRIFICANTE PARA TUBOS E CONEXOES COM JUNTA ELASTICA, EMBALAGEM DE *400* GR (USO EM PVC, ACO, POLIETILENO E OUTROS)	Material	UN	0,0200000	27,72	0,55
				MO sem LS =>	1,28	LS =>	0,00	1,28
				Valor do BDI =>	1,64		Valor com BDI =>	9,61
				Quant. =>		2,0000000	Preço Total =>	19,22

2.15.22	Código	Banco	Descrição	Tipo	Und	Quant.	Valor Unit	Total
---------	--------	-------	-----------	------	-----	--------	------------	-------

Município de Urandi-BA



PREFEITURA MUNICIPAL DE URANDI
CNPJ: 13.982.632/0001-40

Composição	89806	SINAPI	JOELHO 45 GRAUS, PVC, SERIE NORMAL, ESGOTO PREDIAL, DN 75 MM, JUNTA ELÁSTICA, FORNECIDO E INSTALADO EM PRUMADA DE ESGOTO SANITÁRIO OU VENTILAÇÃO. AF_12/2014	INHI - INSTALAÇÕES HIDROSANITÁRIAS	UN	1,0000000	15,90	15,90	
Composição Auxiliar	88248	SINAPI	AUXILIAR DE ENCANADOR OU BOMBEIRO HIDRÁULICO COM ENCARGOS COMPLEMENTARES	SEDI - SERVIÇOS DIVERSOS	H	0,0800000	19,52	1,56	
Composição Auxiliar	88267	SINAPI	ENCANADOR OU BOMBEIRO HIDRÁULICO COM ENCARGOS COMPLEMENTARES	SEDI - SERVIÇOS DIVERSOS	H	0,0800000	27,03	2,16	
Insumo	00000297	SINAPI	ANEL BORRACHA PARA TUBO ESGOTO PREDIAL, DN 75 MM (NBR 5688)	Material	UN	1,0000000	2,97	2,97	
Insumo	00003519	SINAPI	JOELHO PVC, SOLDAVEL, PB, 45 GRAUS, DN 75 MM, PARA ESGOTO PREDIAL	Material	UN	1,0000000	8,37	8,37	
Insumo	00020078	SINAPI	PASTA LUBRIFICANTE PARA TUBOS E CONEXOES COM JUNTA ELASTICA, EMBALAGEM DE *400* GR (USO EM PVC, ACO, POLIETILENO E OUTROS)	Material	UN	0,0300000	27,72	0,83	
				MO sem LS =>	2,58	LS =>	0,00	MO com LS =>	2,58
				Valor do BDI =>	3,27			Valor com BDI =>	19,17
				Quant. =>	2,0000000	Preço Total =>	38,34		

2.15.23	Código	Banco	Descrição	Tipo	Und	Quant.	Valor Unit	Total	
Composição	89744	SINAPI	JOELHO 90 GRAUS, PVC, SERIE NORMAL, ESGOTO PREDIAL, DN 100 MM, JUNTA ELÁSTICA, FORNECIDO E INSTALADO EM RAMAL DE DESCARGA OU RAMAL DE ESGOTO SANITÁRIO. AF_12/2014	INHI - INSTALAÇÕES HIDROSANITÁRIAS	UN	1,0000000	25,87	25,87	
Composição Auxiliar	88267	SINAPI	ENCANADOR OU BOMBEIRO HIDRÁULICO COM ENCARGOS COMPLEMENTARES	SEDI - SERVIÇOS DIVERSOS	H	0,2500000	27,03	6,76	
Composição Auxiliar	88248	SINAPI	AUXILIAR DE ENCANADOR OU BOMBEIRO HIDRÁULICO COM ENCARGOS COMPLEMENTARES	SEDI - SERVIÇOS DIVERSOS	H	0,2500000	19,52	4,88	
Insumo	00000301	SINAPI	ANEL BORRACHA PARA TUBO ESGOTO PREDIAL, DN 100 MM (NBR 5688)	Material	UN	1,0000000	3,58	3,58	
Insumo	00003520	SINAPI	JOELHO PVC, SOLDAVEL, PB, 90 GRAUS, DN 100 MM, PARA ESGOTO PREDIAL	Material	UN	1,0000000	9,38	9,38	
Insumo	00020078	SINAPI	PASTA LUBRIFICANTE PARA TUBOS E CONEXOES COM JUNTA ELASTICA, EMBALAGEM DE *400* GR (USO EM PVC, ACO, POLIETILENO E OUTROS)	Material	UN	0,0460000	27,72	1,28	
				MO sem LS =>	8,06	LS =>	0,00	MO com LS =>	8,06
				Valor do BDI =>	5,32			Valor com BDI =>	31,19
				Quant. =>	3,0000000	Preço Total =>	93,57		

2.15.24	Código	Banco	Descrição	Tipo	Und	Quant.	Valor Unit	Total
Composição	10318	ORSE	Joelho 90° pvc rígido, série R, d= 40mm, para esgoto secundário	Tubos e Conexões de PVC Rígido Soldável	un	1,0000000	18,94	18,94
Composição Auxiliar	10554	ORSE	Encargos Complementares - Encanador	Provisórios	h	0,2800000	3,53	0,99
Composição Auxiliar	10549	ORSE	Encargos Complementares - Servente	Provisórios	h	0,2800000	3,61	1,01
Insumo	138	ORSE	Adesivo pvc em frasco de 850 gramas	Material	kg	0,0140000	67,88	0,95
Insumo	2036	ORSE	Solucao limpadora pvc	Material	l	0,0060000	65,38	0,39

Município de Urandi-BA



PREFEITURA MUNICIPAL DE URANDI
CNPJ: 13.982.632/0001-40

Insumo	11093	ORSE	Joelho 90° pvc rígido, série R, d= 40mm, para esgoto secundário	Material	un	1,0000000	6,72	6,72	
Insumo	00002696	SINAPI	ENCANADOR OU BOMBEIRO HIDRAULICO	Mão de Obra	H	0,2800000	19,58	5,48	
Insumo	00006111	SINAPI	SERVENTE DE OBRAS	Mão de Obra	H	0,2800000	12,11	3,39	
				MO sem LS =>		8,87	LS =>	0,00	
				Valor do BDI =>		3,90	MO com LS =>	8,87	
							Valor com BDI =>	22,84	
						Quant. =>	9,0000000	Preço Total =>	205,56

2.15.25	Código	Banco	Descrição	Tipo	Und	Quant.	Valor Unit	Total	
Composição	1562	ORSE	Junção simples em pvc rígido soldável, para esgoto primário, diâm = 100 x 50mm	Tubos e Conexões de PVC Rígido Soldável para Esgoto	un	1,0000000	46,26	46,26	
Composição Auxiliar	10554	ORSE	Encargos Complementares - Encanador	Provisórios	h	0,4600000	3,53	1,62	
Composição Auxiliar	10549	ORSE	Encargos Complementares - Servente	Provisórios	h	0,4600000	3,61	1,66	
Insumo	138	ORSE	Adesivo pvc em frasco de 850 gramas	Material	kg	0,0580000	67,88	3,94	
Insumo	1270	ORSE	Juncao simples pvc rigido p/ esgoto primario, diam =100 x 50mm	Material	un	1,0000000	18,51	18,51	
Insumo	2036	ORSE	Solucao limpadora pvc	Material	l	0,0910000	65,38	5,95	
Insumo	00002696	SINAPI	ENCANADOR OU BOMBEIRO HIDRAULICO	Mão de Obra	H	0,4600000	19,58	9,01	
Insumo	00006111	SINAPI	SERVENTE DE OBRAS	Mão de Obra	H	0,4600000	12,11	5,57	
				MO sem LS =>		14,58	LS =>	0,00	
				Valor do BDI =>		9,52	MO com LS =>	14,58	
							Valor com BDI =>	55,78	
						Quant. =>	4,0000000	Preço Total =>	223,12

2.15.26	Código	Banco	Descrição	Tipo	Und	Quant.	Valor Unit	Total
Composição	1563	ORSE	Junção simples em pvc rígido soldável, para esgoto primário, diâm = 100 x 75mm	Tubos e Conexões de PVC Rígido Soldável para Esgoto	un	1,0000000	55,78	55,78
Composição Auxiliar	10554	ORSE	Encargos Complementares - Encanador	Provisórios	h	0,4600000	3,53	1,62
Composição Auxiliar	10549	ORSE	Encargos Complementares - Servente	Provisórios	h	0,4600000	3,61	1,66
Insumo	138	ORSE	Adesivo pvc em frasco de 850 gramas	Material	kg	0,0670000	67,88	4,55
Insumo	2036	ORSE	Solucao limpadora pvc	Material	l	0,1060000	65,38	6,93
Insumo	00002696	SINAPI	ENCANADOR OU BOMBEIRO HIDRAULICO	Mão de Obra	H	0,4600000	19,58	9,01
Insumo	00003660	SINAPI	JUNCAO SIMPLES, PVC, DN 100 X 75 MM, SERIE NORMAL PARA ESGOTO PREDIAL	Material	UN	1,0000000	26,44	26,44
Insumo	00006111	SINAPI	SERVENTE DE OBRAS	Mão de Obra	H	0,4600000	12,11	5,57
				MO sem LS =>		14,58	LS =>	0,00
				Valor do BDI =>		11,47	MO com LS =>	14,58
							Valor com BDI =>	67,25

Município de Urandi-BA



PREFEITURA MUNICIPAL DE URANDI
CNPJ: 13.982.632/0001-40

Quant. => 1,0000000 Preço Total => 67,25

2.15.27	Código	Banco	Descrição	Tipo	Und	Quant.	Valor Unit	Total		
Composição	1564	ORSE	Junção simples em pvc rígido soldável, para esgoto primário, diâm = 100 x 100mm	Tubos e Conexões de PVC Rígido Soldável para Esgoto	un	1,0000000	55,20	55,20		
Composição Auxiliar	10554	ORSE	Encargos Complementares - Encanador	Provisórios	h	0,4600000	3,53	1,62		
Composição Auxiliar	10549	ORSE	Encargos Complementares - Servente	Provisórios	h	0,4600000	3,61	1,66		
Insumo	138	ORSE	Adesivo pvc em frasco de 850 gramas	Material	kg	0,0750000	67,88	5,09		
Insumo	2036	ORSE	Solucao limpadora pvc	Material	l	0,1200000	65,38	7,85		
Insumo	00002696	SINAPI	ENCANADOR OU BOMBEIRO HIDRAULICO	Mão de Obra	H	0,4600000	19,58	9,01		
Insumo	00003670	SINAPI	JUNCAO SIMPLES, PVC, 45 GRAUS, DN 100 X 100 MM, SERIE NORMAL PARA ESGOTO PREDIAL	Material	UN	1,0000000	24,40	24,40		
Insumo	00006111	SINAPI	SERVENTE DE OBRAS	Mão de Obra	H	0,4600000	12,11	5,57		
					MO sem LS =>	14,58	LS =>	0,00	MO com LS =>	14,58
					Valor do BDI =>	11,35			Valor com BDI =>	66,55
						Quant. =>	2,0000000	Preço Total =>	133,10	

2.15.28	Código	Banco	Descrição	Tipo	Und	Quant.	Valor Unit	Total		
Composição	1560	ORSE	Junção simples em pvc rígido soldável, para esgoto primário, diâm = 75 x 50mm	Tubos e Conexões de PVC Rígido Soldável para Esgoto	un	1,0000000	36,03	36,03		
Composição Auxiliar	10554	ORSE	Encargos Complementares - Encanador	Provisórios	h	0,3700000	3,53	1,31		
Composição Auxiliar	10549	ORSE	Encargos Complementares - Servente	Provisórios	h	0,3700000	3,61	1,34		
Insumo	138	ORSE	Adesivo pvc em frasco de 850 gramas	Material	kg	0,0420000	67,88	2,85		
Insumo	2036	ORSE	Solucao limpadora pvc	Material	l	0,0630000	65,38	4,12		
Insumo	00002696	SINAPI	ENCANADOR OU BOMBEIRO HIDRAULICO	Mão de Obra	H	0,3700000	19,58	7,24		
Insumo	00003661	SINAPI	JUNCAO SIMPLES, PVC, DN 75 X 50 MM, SERIE NORMAL PARA ESGOTO PREDIAL	Material	UN	1,0000000	14,69	14,69		
Insumo	00006111	SINAPI	SERVENTE DE OBRAS	Mão de Obra	H	0,3700000	12,11	4,48		
					MO sem LS =>	11,72	LS =>	0,00	MO com LS =>	11,72
					Valor do BDI =>	7,41			Valor com BDI =>	43,44
						Quant. =>	2,0000000	Preço Total =>	86,88	

2.15.29	Código	Banco	Descrição	Tipo	Und	Quant.	Valor Unit	Total
Composição	1559	ORSE	Junção simples em pvc rígido soldável, para esgoto primário, diâm = 50 x 50mm	Tubos e Conexões de PVC Rígido Soldável para Esgoto	un	1,0000000	23,77	23,77
Composição Auxiliar	10554	ORSE	Encargos Complementares - Encanador	Provisórios	h	0,2900000	3,53	1,02

Município de Urandi-BA



PREFEITURA MUNICIPAL DE URANDI
CNPJ: 13.982.632/0001-40

Composição Auxiliar Insumo	10549	ORSE	Encargos Complementares - Servente	Provisórios	h	0,2900000	3,61	1,05	
Insumo	138	ORSE	Adesivo pvc em frasco de 850 gramas	Material	kg	0,0150000	67,88	1,02	
Insumo	2036	ORSE	Solucao limpadora pvc	Material	l	0,0230000	65,38	1,50	
Insumo	00002696	SINAPI	ENCANADOR OU BOMBEIRO HIDRAULICO	Mão de Obra	H	0,2900000	19,58	5,68	
Insumo	00003662	SINAPI	JUNCAO SIMPLES, PVC, DN 50 X 50 MM, SERIE NORMAL PARA ESGOTO PREDIAL	Material	UN	1,0000000	9,99	9,99	
Insumo	00006111	SINAPI	SERVENTE DE OBRAS	Mão de Obra	H	0,2900000	12,11	3,51	
				MO sem LS =>	9,19	LS =>	0,00	MO com LS =>	9,19
				Valor do BDI =>	4,89			Valor com BDI =>	28,66
				Quant. =>	1,0000000	Preço Total =>	28,66		

2.15.30	Código	Banco	Descrição	Tipo	Und	Quant.	Valor Unit	Total	
Composição	1561	ORSE	Junção simples em pvc rígido soldável, para esgoto primário, diâm = 75 x 75mm	Tubos e Conexões de PVC Rígido Soldável para Esoto	un	1,0000000	41,63	41,63	
Composição Auxiliar	10554	ORSE	Encargos Complementares - Encanador	Provisórios	h	0,3700000	3,53	1,31	
Composição Auxiliar	10549	ORSE	Encargos Complementares - Servente	Provisórios	h	0,3700000	3,61	1,34	
Insumo	138	ORSE	Adesivo pvc em frasco de 850 gramas	Material	kg	0,0510000	67,88	3,46	
Insumo	2036	ORSE	Solucao limpadora pvc	Material	l	0,0780000	65,38	5,10	
Insumo	00002696	SINAPI	ENCANADOR OU BOMBEIRO HIDRAULICO	Mão de Obra	H	0,3700000	19,58	7,24	
Insumo	00003658	SINAPI	JUNCAO SIMPLES, PVC, DN 75 X 75 MM, SERIE NORMAL PARA ESGOTO PREDIAL	Material	UN	1,0000000	18,70	18,70	
Insumo	00006111	SINAPI	SERVENTE DE OBRAS	Mão de Obra	H	0,3700000	12,11	4,48	
				MO sem LS =>	11,72	LS =>	0,00	MO com LS =>	11,72
				Valor do BDI =>	8,56			Valor com BDI =>	50,19
				Quant. =>	1,0000000	Preço Total =>	50,19		

2.16	Código	Banco	Descrição	Tipo	Und	Quant.	Valor Unit	Total
AR CONDICIONADO								
2.16.1	103261	SINAPI	AR CONDICIONADO SPLIT INVERTER, PISO TETO, 36000 BTU/H, CICLO FRIO - FORNECIMENTO E INSTALAÇÃO. AF_11/2021_P	INES - INSTALAÇÕES ESPECIAIS	UN	1,0000000	11.217,96	11.217,96
Composição	88243	SINAPI	AJUDANTE ESPECIALIZADO COM ENCARGOS COMPLEMENTARES	SEDI - SERVIÇOS DIVERSOS	H	4,3619000	20,49	89,38
Composição Auxiliar	100308	SINAPI	MECÂNICO DE REFRIGERAÇÃO COM ENCARGOS COMPLEMENTARES	SEDI - SERVIÇOS DIVERSOS	H	4,3619000	26,07	113,71
Insumo	00042419	SINAPI	AR CONDICIONADO SPLIT INVERTER, PISO TETO, 36000 BTU/H, CICLO FRIO, 60HZ, CLASSIFICACAO ENERGETICA A OU B (SELO PROCEL), GAS HFC. CONTROLE S/FIO	Equipamento para Aquisição Permanente	UN	1,0000000	10.915,47	10.915,47

Município de Urandi-BA



PREFEITURA MUNICIPAL DE URANDI
CNPJ: 13.982.632/0001-40

Insumo	00013348	SINAPI	ARRUELA EM ACO GALVANIZADO, DIAMETRO EXTERNO = 35MM, ESPESSURA = 3MM. DIAMETRO DO FURO= 18MM	Material	UN	6,0000000	1,65	9,90			
Insumo	00004374	SINAPI	BUCHA DE NYLON SEM ABA S10	Material	UN	6,0000000	0,37	2,22			
Insumo	00011976	SINAPI	CHUMBADOR, DIAMETRO 1/4" COM PARAFUSO 1/4" X 40 MM	Material	UN	6,0000000	1,58	9,48			
Insumo	00013246	SINAPI	PARAFUSO DE FERRO POLIDO, SEXTAVADO, COM ROSCA INTEIRA, DIAMETRO 5/16", COMPRIMENTO 3/4", COM PORCA E ARRUELA LISA LEVE	Material	UN	8,0000000	0,59	4,72			
Insumo	00013294	SINAPI	PARAFUSO ZINCADO, SEXTAVADO, COM ROSCA SOBERBA, DIAMETRO 3/8". COMPRIMENTO 80 MM	Material	UN	6,0000000	1,98	11,88			
Insumo	00037591	SINAPI	SUORTE MAO-FRANCESA EM ACO, ABAS IGUAIS 40 CM, CAPACIDADE MINIMA 70 KG. BRANCO	Material	UN	2,0000000	26,45	52,90			
Insumo	00001570	SINAPI	TERMINAL A COMPRESSAO EM COBRE ESTANHADO PARA CABO 2,5 MM2, 1 FURO E 1 COMPRESSAO, PARA PARAFUSO DE FIXACAO M5	Material	UN	10,0000000	0,83	8,30			
						MO sem LS =>	136,09	LS =>	0,00	MO com LS =>	136,09
						Valor do BDI =>	2.307,53			Valor com BDI =>	13.525,49
						Quant. =>	3,0000000	Preço Total =>	40.576,47		

2.16.2	Código	Banco	Descrição	Tipo	Und	Quant.	Valor Unit	Total			
Composição	103260	SINAPI	AR CONDICIONADO SPLIT INVERTER, PISO TETO, 24000 BTU/H, QUENTE/FRIO - FORNECIMENTO E INSTALAÇÃO. AF_11/2021_P	INES - INSTALAÇÕES ESPECIAIS	UN	1,0000000	5.509,88	5.509,88			
Composição Auxiliar	88243	SINAPI	AJUDANTE ESPECIALIZADO COM ENCARGOS COMPLEMENTARES	SEDI - SERVIÇOS DIVERSOS	H	3,9728000	20,49	81,40			
Composição Auxiliar	100308	SINAPI	MECÂNICO DE REFRIGERAÇÃO COM ENCARGOS COMPLEMENTARES	SEDI - SERVIÇOS DIVERSOS	H	3,9728000	26,07	103,57			
Insumo	00039826	SINAPI	AR-CONDICIONADO SPLIT INVERTER, PISO TETO, 24000 BTU/H, QUENTE/FRIO, 60HZ, CLASSIFICACAO ENERGETICA A - SELO PROCEL, GAS HFC. CONTROL F S/FIO	Equipamento para Aquisição Permanente	UN	1,0000000	5.225,51	5.225,51			
Insumo	00013348	SINAPI	ARRUELA EM ACO GALVANIZADO, DIAMETRO EXTERNO = 35MM, ESPESSURA = 3MM. DIAMETRO DO FURO= 18MM	Material	UN	6,0000000	1,65	9,90			
Insumo	00004374	SINAPI	BUCHA DE NYLON SEM ABA S10	Material	UN	6,0000000	0,37	2,22			
Insumo	00011976	SINAPI	CHUMBADOR, DIAMETRO 1/4" COM PARAFUSO 1/4" X 40 MM	Material	UN	6,0000000	1,58	9,48			
Insumo	00013246	SINAPI	PARAFUSO DE FERRO POLIDO, SEXTAVADO, COM ROSCA INTEIRA, DIAMETRO 5/16", COMPRIMENTO 3/4", COM PORCA E ARRUELA LISA LEVE	Material	UN	8,0000000	0,59	4,72			
Insumo	00013294	SINAPI	PARAFUSO ZINCADO, SEXTAVADO, COM ROSCA SOBERBA, DIAMETRO 3/8". COMPRIMENTO 80 MM	Material	UN	6,0000000	1,98	11,88			
Insumo	00037591	SINAPI	SUORTE MAO-FRANCESA EM ACO, ABAS IGUAIS 40 CM, CAPACIDADE MINIMA 70 KG. BRANCO	Material	UN	2,0000000	26,45	52,90			
Insumo	00001570	SINAPI	TERMINAL A COMPRESSAO EM COBRE ESTANHADO PARA CABO 2,5 MM2, 1 FURO E 1 COMPRESSAO, PARA PARAFUSO DE FIXACAO M5	Material	UN	10,0000000	0,83	8,30			
						MO sem LS =>	123,95	LS =>	0,00	MO com LS =>	123,95
						Valor do BDI =>	1.133,38			Valor com BDI =>	6.643,26
						Quant. =>	2,0000000	Preço Total =>	13.286,52		

Município de Urandi-BA



PREFEITURA MUNICIPAL DE URANDI
CNPJ: 13.982.632/0001-40

2.16.3	Código	Banco	Descrição	Tipo	Und	Quant.	Valor Unit	Total		
Composição	103244	SINAPI	AR CONDICIONADO SPLIT INVERTER, HI-WALL (PAREDE), 9000 BTU/H, CICLO FRIO - FORNECIMENTO E INSTALAÇÃO. AF_11/2021_P	INES - INSTALAÇÕES ESPECIAIS	UN	1,0000000	2.186,30	2.186,30		
Composição Auxiliar	88243	SINAPI	AJUDANTE ESPECIALIZADO COM ENCARGOS COMPLEMENTARES	SEDI - SERVIÇOS DIVERSOS	H	2,3334000	20,49	47,81		
Composição Auxiliar	100308	SINAPI	MECÂNICO DE REFRIGERAÇÃO COM ENCARGOS COMPLEMENTARES	SEDI - SERVIÇOS DIVERSOS	H	2,3334000	26,07	60,83		
Insumo	00042424	SINAPI	AR CONDICIONADO SPLIT INVERTER, HI-WALL (PAREDE), 9000 BTU/H, CICLO FRIO, 60HZ, CLASSIFICACAO A (SELO PROCEL), GAS HFC, CONTROLE S/FIO	Equipamento para Aquisição Permanente	UN	1,0000000	1.999,13	1.999,13		
Insumo	00007568	SINAPI	BUCHA DE NYLON SEM ABA S10, COM PARAFUSO DE 6,10 X 65 MM EM ACO ZINCADO COM ROSCA SOBERBA, CABECA CHATA E FENDA PHILLIPS	Material	UN	9,0000000	0,61	5,49		
Insumo	00011976	SINAPI	CHUMBADOR, DIAMETRO 1/4" COM PARAFUSO 1/4" X 40 MM	Material	UN	6,0000000	1,58	9,48		
Insumo	00013246	SINAPI	PARAFUSO DE FERRO POLIDO, SEXTAVADO, COM ROSCA INTEIRA, DIAMETRO 5/16", COMPRIMENTO 3/4", COM PORCA E ARRUELA LISA LEVE	Material	UN	4,0000000	0,59	2,36		
Insumo	00037591	SINAPI	SUPORTE MAO-FRANCESA EM ACO, ABAS IGUAIS 40 CM, CAPACIDADE MINIMA 70 KG. BRANCO	Material	UN	2,0000000	26,45	52,90		
Insumo	00001570	SINAPI	TERMINAL A COMPRESSAO EM COBRE ESTANHADO PARA CABO 2,5 MM2, 1 FURO E 1 COMPRESSAO, PARA PARAFUSO DE FIXACAO M5	Material	UN	10,0000000	0,83	8,30		
					MO sem LS =>	72,80	LS =>	0,00	MO com LS =>	72,80
					Valor do BDI =>	449,72			Valor com BDI =>	2.636,02
					Quant. =>	1,0000000	Preço Total =>	2.636,02		

3	BIBLIOTECA								530.492,24	
3.1	MOVIMENTAÇÃO DE TERRA								4.290,25	
3.1.1	Código	Banco	Descrição	Tipo	Und	Quant.	Valor Unit	Total		
Composição	96523	SINAPI	ESCAVAÇÃO MANUAL PARA BLOCO DE COROAMENTO OU SAPATA (INCLUINDO ESCAVAÇÃO PARA COLOCAÇÃO DE FÔRMAS). AF_06/2017	MOVT - MOVIMENTO DE TERRA	m³	1,0000000	93,69	93,69		
Composição Auxiliar	88316	SINAPI	SERVENTE COM ENCARGOS COMPLEMENTARES	SEDI - SERVIÇOS DIVERSOS	H	3,0530000	19,93	60,85		
Composição Auxiliar	88309	SINAPI	PEDREIRO COM ENCARGOS COMPLEMENTARES	SEDI - SERVIÇOS DIVERSOS	H	1,1890000	27,62	32,84		
					MO sem LS =>	61,26	LS =>	0,00	MO com LS =>	61,26
					Valor do BDI =>	19,27			Valor com BDI =>	112,96
					Quant. =>	24,8100000	Preço Total =>	2.802,54		

3.1.2	Código	Banco	Descrição	Tipo	Und	Quant.	Valor Unit	Total
Composição	96527	SINAPI	ESCAVAÇÃO MANUAL DE VALA PARA VIGA BALDRAME (INCLUINDO ESCAVAÇÃO PARA COLOCAÇÃO DE FÔRMAS). AF_06/2017	MOVT - MOVIMENTO DE TERRA	m³	1,0000000	122,77	122,77
Composição Auxiliar	88316	SINAPI	SERVENTE COM ENCARGOS COMPLEMENTARES	SEDI - SERVIÇOS DIVERSOS	H	4,1380000	19,93	82,47

Município de Urandi-BA



PREFEITURA MUNICIPAL DE URANDI
CNPJ: 13.982.632/0001-40

Composição Auxiliar	88309	SINAPI	PEDREIRO COM ENCARGOS COMPLEMENTARES	SEDI - SERVIÇOS DIVERSOS	H	1,4590000	27,62	40,30	
				MO sem LS =>	80,00	LS =>	0,00	MO com LS =>	80,00
				Valor do BDI =>	25,25			Valor com BDI =>	148,02
				Quant. =>	4,7100000			Preço Total =>	697,17

3.1.3	Código	Banco	Descrição	Tipo	Und	Quant.	Valor Unit	Total	
Composição	93382	SINAPI	REATERRO MANUAL DE VALAS COM COMPACTAÇÃO MECANIZADA. AF_04/2016	MOVT - MOVIMENTO DE TERRA	m³	1,0000000	34,44	34,44	
Composição Auxiliar	91533	SINAPI	COMPACTADOR DE SOLOS DE PERCUSSÃO (SOQUETE) COM MOTOR A GASOLINA 4 TEMPOS, POTÊNCIA 4 CV - CHP DIURNO. AF_08/2015	CHOR - CUSTOS HORÁRIOS DE MÁQUINAS E EQUIPAMENTOS	CHP	0,2740000	40,62	11,13	
Composição Auxiliar	91534	SINAPI	COMPACTADOR DE SOLOS DE PERCUSSÃO (SOQUETE) COM MOTOR A GASOLINA 4 TEMPOS, POTÊNCIA 4 CV - CHI DIURNO. AF_08/2015	CHOR - CUSTOS HORÁRIOS DE MÁQUINAS E EQUIPAMENTOS	CHI	0,2540000	32,00	8,13	
Composição Auxiliar	95606	SINAPI	UMIDIFICAÇÃO DE MATERIAL PARA VALAS COM CAMINHÃO PIPA 10000L. AF_11/2016	MOVT - MOVIMENTO DE TERRA	m³	1,0000000	2,23	2,23	
Composição Auxiliar	88316	SINAPI	SERVENTE COM ENCARGOS COMPLEMENTARES	SEDI - SERVIÇOS DIVERSOS	H	0,6500000	19,93	12,95	
				MO sem LS =>	21,21	LS =>	0,00	MO com LS =>	21,21
				Valor do BDI =>	7,08			Valor com BDI =>	41,52
				Quant. =>	19,0400000			Preço Total =>	790,54

3.2	INFRAESTRUTURA E SUPRAESTRUTURA							65.702,87	
3.2.1	Código	Banco	Descrição	Tipo	Und	Quant.	Valor Unit	Total	
Composição	94974	SINAPI	CONCRETO MAGRO PARA LASTRO, TRAÇO 1:4:5:4,5 (EM MASSA SECA DE CIMENTO/ AREIA MÉDIA/ BRITA 1) - PREPARO MANUAL. AF_05/2021	FUES - FUNDAÇÕES E ESTRUTURAS	m³	1,0000000	427,13	427,13	
Composição Auxiliar	88316	SINAPI	SERVENTE COM ENCARGOS COMPLEMENTARES	SEDI - SERVIÇOS DIVERSOS	H	6,2858000	19,93	125,28	
Insumo	00000370	SINAPI	AREIA MEDIA - POSTO JAZIDA/FORNECEDOR (RETIRADO NA JAZIDA, SEM TRANSPORTE)	Material	m³	0,8538000	97,50	83,25	
Insumo	00001379	SINAPI	CIMENTO PORTLAND COMPOSTO CP II-32	Material	KG	218,9300000	0,76	166,39	
Insumo	00004721	SINAPI	PEDRA BRITADA N. 1 (9,5 a 19 MM) POSTO PEDREIRA/FORNECEDOR, SEM FRETE	Material	m³	0,5971000	87,46	52,22	
				MO sem LS =>	77,44	LS =>	0,00	MO com LS =>	77,44
				Valor do BDI =>	87,86			Valor com BDI =>	514,99
				Quant. =>	10,4300000			Preço Total =>	5.371,35

3.2.2	Código	Banco	Descrição	Tipo	Und	Quant.	Valor Unit	Total
Composição	96536	SINAPI	FABRICAÇÃO, MONTAGEM E DESMONTAGEM DE FÔRMA PARA VIGA BALDRAME, EM MADEIRA SERRADA, E=25 MM, 4 UTILIZAÇÕES. AF_06/2017	FUES - FUNDAÇÕES E ESTRUTURAS	m²	1,0000000	86,78	86,78
Composição Auxiliar	91692	SINAPI	SERRA CIRCULAR DE BANCADA COM MOTOR ELÉTRICO POTÊNCIA DE 5HP, COM COIFA PARA DISCO 10" - CHP DIURNO. AF_08/2015	CHOR - CUSTOS HORÁRIOS DE MÁQUINAS E EQUIPAMENTOS	CHP	0,0170000	32,46	0,55

Município de Urandi-BA



PREFEITURA MUNICIPAL DE URANDI
CNPJ: 13.982.632/0001-40

Composição Auxiliar	91693	SINAPI	SERRA CIRCULAR DE BANCADA COM MOTOR ELÉTRICO POTÊNCIA DE 5HP, COM COIFA PARA DISCO 10" - CHI DIURNO. AF_08/2015	CHOR - CUSTOS HORÁRIOS DE MÁQUINAS E EQUIPAMENTOS	CHI	0,0140000	31,19	0,44	
Composição Auxiliar	88262	SINAPI	CARPINTEIRO DE FORMAS COM ENCARGOS COMPLEMENTARES	SEDI - SERVIÇOS DIVERSOS	H	1,1450000	27,37	31,34	
Composição Auxiliar	88239	SINAPI	AJUDANTE DE CARPINTEIRO COM ENCARGOS COMPLEMENTARES	SEDI - SERVIÇOS DIVERSOS	H	0,4710000	19,94	9,39	
Insumo	00002692	SINAPI	DESMOLDANTE PROTETOR PARA FORMAS DE MADEIRA, DE BASE OLEOSA EMULSIONADA EM AGUA	Material	L	0,0170000	5,91	0,10	
Insumo	00040304	SINAPI	PREGO DE ACO POLIDO COM CABECA DUPLA 17 X 27 (2 1/2 X 11)	Material	KG	0,0340000	27,43	0,93	
Insumo	00004491	SINAPI	PONTALETE *7,5 X 7,5* CM EM PINUS, MISTA OU EQUIVALENTE DA REGIAO - BRUTA	Material	M	0,6050000	9,35	5,66	
Insumo	00005073	SINAPI	PREGO DE ACO POLIDO COM CABECA 17 X 24 (2 1/4 X 11)	Material	KG	0,0260000	22,65	0,59	
Insumo	00004517	SINAPI	SARRAFO *2,5 X 7,5* CM EM PINUS, MISTA OU EQUIVALENTE DA REGIAO - BRUTA	Material	M	0,5670000	3,27	1,85	
Insumo	00006189	SINAPI	TABUA NAO APARELHADA *2,5 X 30* CM, EM MACARANDUBA, ANGELIM OU EQUIVALENTE DA REGIAO - BRUTA	Material	M	1,0080000	35,64	35,93	
				MO sem LS =>	29,19	LS =>	0,01	MO com LS =>	29,20
				Valor do BDI =>	17,85			Valor com BDI =>	104,63
				Quant. =>	98,2000000	Preço Total =>	10.274,67		

3.2.3	Código	Banco	Descrição	Tipo	Und	Quant.	Valor Unit	Total	
Composição	92263	SINAPI	FABRICAÇÃO DE FÔRMA PARA PILARES E ESTRUTURAS SIMILARES, EM CHAPA DE MADEIRA COMPENSADA RESINADA, E = 17 MM. AF_09/2020	FUES - FUNDAÇÕES E ESTRUTURAS	m²	1,0000000	171,94	171,94	
Composição Auxiliar	91692	SINAPI	SERRA CIRCULAR DE BANCADA COM MOTOR ELÉTRICO POTÊNCIA DE 5HP, COM COIFA PARA DISCO 10" - CHP DIURNO. AF_08/2015	CHOR - CUSTOS HORÁRIOS DE MÁQUINAS E EQUIPAMENTOS	CHP	0,0630000	32,46	2,04	
Composição Auxiliar	91693	SINAPI	SERRA CIRCULAR DE BANCADA COM MOTOR ELÉTRICO POTÊNCIA DE 5HP, COM COIFA PARA DISCO 10" - CHI DIURNO. AF_08/2015	CHOR - CUSTOS HORÁRIOS DE MÁQUINAS E EQUIPAMENTOS	CHI	0,2550000	31,19	7,95	
Composição Auxiliar	88239	SINAPI	AJUDANTE DE CARPINTEIRO COM ENCARGOS COMPLEMENTARES	SEDI - SERVIÇOS DIVERSOS	H	0,2500000	19,94	4,99	
Composição Auxiliar	88262	SINAPI	CARPINTEIRO DE FORMAS COM ENCARGOS COMPLEMENTARES	SEDI - SERVIÇOS DIVERSOS	H	1,1800000	27,37	32,30	
Insumo	00001358	SINAPI	CHAPA/PAINEL DE MADEIRA COMPENSADA RESINADA (MADEIRITE RESINADO ROSA) PARA FORMA DE CONCRETO, DE 2200 x 1100 MM, E = 17 MM	Material	m²	1,3360000	51,09	68,26	
Insumo	00005068	SINAPI	PREGO DE ACO POLIDO COM CABECA 17 X 21 (2 X 11)	Material	KG	0,2080000	22,23	4,62	
Insumo	00004491	SINAPI	PONTALETE *7,5 X 7,5* CM EM PINUS, MISTA OU EQUIVALENTE DA REGIAO - BRUTA	Material	M	2,3080000	9,35	21,58	
Insumo	00004517	SINAPI	SARRAFO *2,5 X 7,5* CM EM PINUS, MISTA OU EQUIVALENTE DA REGIAO - BRUTA	Material	M	9,2370000	3,27	30,20	
				MO sem LS =>	34,16	LS =>	0,01	MO com LS =>	34,17
				Valor do BDI =>	35,37			Valor com BDI =>	207,31
				Quant. =>	86,7800000	Preço Total =>	17.990,36		

Município de Urandi-BA



PREFEITURA MUNICIPAL DE URANDI
CNPJ: 13.982.632/0001-40

3.2.4	Código	Banco	Descrição	Tipo	Und	Quant.	Valor Unit	Total		
Composição	98	ORSE	Concreto simples usinado fck=25mpa, bombeado, lançado e adensado em superestrutura	Alvenarias de Pedra e Concretos para Fundações	m³	1,0000000	515,59	515,59		
Composição Auxiliar	128	ORSE	Lançamento de concreto usinado, bombeado, em peças armadas da superestrutura, inclusive colocação, adensamento e acabamento	Concreto Simples	m³	1,0000000	46,23	46,23		
Insumo	00034493	SINAPI	CONCRETO USINADO BOMBEAVEL, CLASSE DE RESISTENCIA C25, COM BRITA 0 E 1, SLUMP = 100 +/- 20 MM, EXCLUI SERVICO DE BOMBEAMENTO (NBR 8953)	Material	m³	1,0000000	426,69	426,69		
Insumo	00044535	SINAPI	SERVICO DE BOMBEAMENTO DE CONCRETO COM CONSUMO MINIMO DE 40 M3	Serviços	m³	1,0000000	42,67	42,67		
					MO sem LS =>	37,23	LS =>	0,00	MO com LS =>	37,23
					Valor do BDI =>	106,06			Valor com BDI =>	621,65
					Quant. =>	6,7300000	Preço Total =>	4.183,70		
3.2.5	Código	Banco	Descrição	Tipo	Und	Quant.	Valor Unit	Total		
Composição	11482	ORSE	Concreto simples usinado fck=25mpa, bombeado, lançado e adensado na infraestrutura	Alvenarias de Pedra e Concretos para Fundações	m³	1,0000000	496,84	496,84		
Composição Auxiliar	11477	ORSE	Lançamento de concreto usinado, bombeado, para infraestrutura, incluindo colocação, adensamento e acabamento	Concreto Simples	m³	1,0000000	27,48	27,48		
Insumo	00034493	SINAPI	CONCRETO USINADO BOMBEAVEL, CLASSE DE RESISTENCIA C25, COM BRITA 0 E 1, SLUMP = 100 +/- 20 MM, EXCLUI SERVICO DE BOMBEAMENTO (NBR 8953)	Material	m³	1,0000000	426,69	426,69		
Insumo	00044535	SINAPI	SERVICO DE BOMBEAMENTO DE CONCRETO COM CONSUMO MINIMO DE 40 M3	Serviços	m³	1,0000000	42,67	42,67		
					MO sem LS =>	21,81	LS =>	0,00	MO com LS =>	21,81
					Valor do BDI =>	102,20			Valor com BDI =>	599,04
					Quant. =>	9,2600000	Preço Total =>	5.547,11		
3.2.6	Código	Banco	Descrição	Tipo	Und	Quant.	Valor Unit	Total		
Composição	96543	SINAPI	ARMAÇÃO DE BLOCO, VIGA BALDRAME E SAPATA UTILIZANDO AÇO CA-60 DE 5 MM - MONTAGEM. AF_06/2017	FUES - FUNDAÇÕES E ESTRUTURAS	KG	1,0000000	18,99	18,99		
Composição Auxiliar	92791	SINAPI	CORTE E DOBRA DE AÇO CA-60, DIÂMETRO DE 5,0 MM, UTILIZADO EM ESTRUTURAS DIVERSAS, EXCETO LAJES. AF_12/2015	FUES - FUNDAÇÕES E ESTRUTURAS	KG	1,0000000	11,32	11,32		
Composição Auxiliar	88245	SINAPI	ARMADOR COM ENCARGOS COMPLEMENTARES	SEDI - SERVIÇOS DIVERSOS	H	0,1945000	27,46	5,34		
Composição Auxiliar	88238	SINAPI	AJUDANTE DE ARMADOR COM ENCARGOS COMPLEMENTARES	SEDI - SERVIÇOS DIVERSOS	H	0,0635000	20,00	1,27		
Insumo	00043132	SINAPI	ARAME RECOZIDO 16 BWG, D = 1,65 MM (0,016 KG/M) OU 18 BWG, D = 1,25 MM (0,01 KG/M)	Material	KG	0,0250000	25,95	0,65		
Insumo	00039017	SINAPI	ESPAÇADOR / DISTANCIADOR CIRCULAR COM ENTRADA LATERAL, EM PLASTICO, PARA VERGALHAO *4,2 A 12,5* MM, COBRIMENTO 20 MM	Material	UN	1,9665000	0,21	0,41		
					MO sem LS =>	6,27	LS =>	0,00	MO com LS =>	6,27
					Valor do BDI =>	3,91			Valor com BDI =>	22,90
					Quant. =>	16,3000000	Preço Total =>	373,27		

Município de Urandi-BA



PREFEITURA MUNICIPAL DE URANDI
CNPJ: 13.982.632/0001-40

3.2.7	Código	Banco	Descrição	Tipo	Und	Quant.	Valor Unit	Total		
Composição	96544	SINAPI	ARMAÇÃO DE BLOCO, VIGA BALDRAME OU SAPATA UTILIZANDO AÇO CA-50 DE 6,3 MM - MONTAGEM. AF_06/2017	FUES - FUNDAÇÕES E ESTRUTURAS	KG	1,0000000	17,32	17,32		
Composição Auxiliar	92792	SINAPI	CORTE E DOBRA DE AÇO CA-50, DIÂMETRO DE 6,3 MM, UTILIZADO EM ESTRUTURAS DIVERSAS, EXCETO LAJES. AF_12/2015	FUES - FUNDAÇÕES E ESTRUTURAS	KG	1,0000000	11,29	11,29		
Composição Auxiliar	88238	SINAPI	AJUDANTE DE ARMADOR COM ENCARGOS COMPLEMENTARES	SEDI - SERVIÇOS DIVERSOS	H	0,0490000	20,00	0,98		
Composição Auxiliar	88245	SINAPI	ARMADOR COM ENCARGOS COMPLEMENTARES	SEDI - SERVIÇOS DIVERSOS	H	0,1510000	27,46	4,15		
Insumo	00043132	SINAPI	ARAME RECOZIDO 16 BWG, D = 1,65 MM (0,016 KG/M) OU 18 BWG, D = 1,25 MM (0,01 KG/M)	Material	KG	0,0250000	25,95	0,65		
Insumo	00039017	SINAPI	ESPAÇADOR / DISTANCIADOR CIRCULAR COM ENTRADA LATERAL, EM PLASTICO, PARA VERGALHAO *4,2 A 12,5* MM, COBRIMENTO 20 MM	Material	UN	1,1900000	0,21	0,25		
					MO sem LS =>	4,48	LS =>	0,00	MO com LS =>	4,48
					Valor do BDI =>	3,56			Valor com BDI =>	20,88
						Quant. =>	221,5000000	Preço Total =>	4.624,92	

3.2.8	Código	Banco	Descrição	Tipo	Und	Quant.	Valor Unit	Total		
Composição	96546	SINAPI	ARMAÇÃO DE BLOCO, VIGA BALDRAME OU SAPATA UTILIZANDO AÇO CA-50 DE 10 MM - MONTAGEM. AF_06/2017	FUES - FUNDAÇÕES E ESTRUTURAS	KG	1,0000000	14,01	14,01		
Composição Auxiliar	92794	SINAPI	CORTE E DOBRA DE AÇO CA-50, DIÂMETRO DE 10,0 MM, UTILIZADO EM ESTRUTURAS DIVERSAS, EXCETO LAJES. AF_12/2015	FUES - FUNDAÇÕES E ESTRUTURAS	KG	1,0000000	10,24	10,24		
Composição Auxiliar	88245	SINAPI	ARMADOR COM ENCARGOS COMPLEMENTARES	SEDI - SERVIÇOS DIVERSOS	H	0,0890000	27,46	2,44		
Composição Auxiliar	88238	SINAPI	AJUDANTE DE ARMADOR COM ENCARGOS COMPLEMENTARES	SEDI - SERVIÇOS DIVERSOS	H	0,0290000	20,00	0,58		
Insumo	00043132	SINAPI	ARAME RECOZIDO 16 BWG, D = 1,65 MM (0,016 KG/M) OU 18 BWG, D = 1,25 MM (0,01 KG/M)	Material	KG	0,0250000	25,95	0,65		
Insumo	00039017	SINAPI	ESPAÇADOR / DISTANCIADOR CIRCULAR COM ENTRADA LATERAL, EM PLASTICO, PARA VERGALHAO *4,2 A 12,5* MM, COBRIMENTO 20 MM	Material	UN	0,4655000	0,21	0,10		
					MO sem LS =>	2,38	LS =>	0,01	MO com LS =>	2,39
					Valor do BDI =>	2,88			Valor com BDI =>	16,89
						Quant. =>	277,2000000	Preço Total =>	4.681,91	

3.2.9	Código	Banco	Descrição	Tipo	Und	Quant.	Valor Unit	Total
Composição	96547	SINAPI	ARMAÇÃO DE BLOCO, VIGA BALDRAME OU SAPATA UTILIZANDO AÇO CA-50 DE 12,5 MM - MONTAGEM. AF_06/2017	FUES - FUNDAÇÕES E ESTRUTURAS	KG	1,0000000	11,77	11,77
Composição Auxiliar	92795	SINAPI	CORTE E DOBRA DE AÇO CA-50, DIÂMETRO DE 12,5 MM, UTILIZADO EM ESTRUTURAS DIVERSAS, EXCETO LAJES. AF_12/2015	FUES - FUNDAÇÕES E ESTRUTURAS	KG	1,0000000	8,75	8,75
Composição Auxiliar	88238	SINAPI	AJUDANTE DE ARMADOR COM ENCARGOS COMPLEMENTARES	SEDI - SERVIÇOS DIVERSOS	H	0,0220000	20,00	0,44
Composição Auxiliar	88245	SINAPI	ARMADOR COM ENCARGOS COMPLEMENTARES	SEDI - SERVIÇOS DIVERSOS	H	0,0680000	27,46	1,87
Insumo	00043132	SINAPI	ARAME RECOZIDO 16 BWG, D = 1,65 MM (0,016 KG/M) OU 18 BWG, D = 1,25 MM (0,01 KG/M)	Material	KG	0,0250000	25,95	0,65

Município de Urandi-BA



PREFEITURA MUNICIPAL DE URANDI
CNPJ: 13.982.632/0001-40

Insumo	00039017	SINAPI	ESPACADOR / DISTANCIADOR CIRCULAR COM ENTRADA LATERAL, EM PLASTICO, PARA VERGALHAO *4,2 A 12,5* MM, COBRIMENTO 20 MM	Material	UN	0,3060000	0,21	0,06	
				MO sem LS =>	1,76	LS =>	0,00	MO com LS =>	1,76
				Valor do BDI =>	2,42			Valor com BDI =>	14,19
				Quant. =>		16,4000000	Preço Total =>		232,72

3.2.10	Código	Banco	Descrição	Tipo	Und	Quant.	Valor Unit	Total	
Composição	92775	SINAPI	ARMAÇÃO DE PILAR OU VIGA DE UMA ESTRUTURA CONVENCIONAL DE CONCRETO ARMADO EM UMA EDIFICAÇÃO TÉRREA OU SOBRADO UTILIZANDO AÇO CA-60 DE 5,0 MM - MONTAGEM. AF_12/2015	FUES - FUNDAÇÕES E ESTRUTURAS	KG	1,0000000	19,12	19,12	
Composição Auxiliar	92791	SINAPI	CORTE E DOBRA DE AÇO CA-60, DIÂMETRO DE 5,0 MM, UTILIZADO EM ESTRUTURAS DIVERSAS, EXCETO LAJES. AF_12/2015	FUES - FUNDAÇÕES E ESTRUTURAS	KG	1,0000000	11,32	11,32	
Composição Auxiliar	88238	SINAPI	AJUDANTE DE ARMADOR COM ENCARGOS COMPLEMENTARES	SEDI - SERVIÇOS DIVERSOS	H	0,0367000	20,00	0,73	
Composição Auxiliar	88245	SINAPI	ARMADOR COM ENCARGOS COMPLEMENTARES	SEDI - SERVIÇOS DIVERSOS	H	0,2245000	27,46	6,16	
Insumo	00043132	SINAPI	ARAME RECOZIDO 16 BWG, D = 1,65 MM (0,016 KG/M) OU 18 BWG, D = 1,25 MM (0,01 KG/M)	Material	KG	0,0250000	25,95	0,65	
Insumo	00039017	SINAPI	ESPACADOR / DISTANCIADOR CIRCULAR COM ENTRADA LATERAL, EM PLASTICO, PARA VERGALHAO *4,2 A 12,5* MM, COBRIMENTO 20 MM	Material	UN	1,1900000	0,21	0,25	
				MO sem LS =>	6,53	LS =>	0,00	MO com LS =>	6,53
				Valor do BDI =>	3,93			Valor com BDI =>	23,05
				Quant. =>		91,9000000	Preço Total =>		2.118,30

3.2.11	Código	Banco	Descrição	Tipo	Und	Quant.	Valor Unit	Total	
Composição	92778	SINAPI	ARMAÇÃO DE PILAR OU VIGA DE UMA ESTRUTURA CONVENCIONAL DE CONCRETO ARMADO EM UMA EDIFICAÇÃO TÉRREA OU SOBRADO UTILIZANDO AÇO CA-50 DE 10,0 MM - MONTAGEM. AF_12/2015	FUES - FUNDAÇÕES E ESTRUTURAS	KG	1,0000000	13,94	13,94	
Composição Auxiliar	92794	SINAPI	CORTE E DOBRA DE AÇO CA-50, DIÂMETRO DE 10,0 MM, UTILIZADO EM ESTRUTURAS DIVERSAS, EXCETO LAJES. AF_12/2015	FUES - FUNDAÇÕES E ESTRUTURAS	KG	1,0000000	10,24	10,24	
Composição Auxiliar	88245	SINAPI	ARMADOR COM ENCARGOS COMPLEMENTARES	SEDI - SERVIÇOS DIVERSOS	H	0,0956000	27,46	2,63	
Composição Auxiliar	88238	SINAPI	AJUDANTE DE ARMADOR COM ENCARGOS COMPLEMENTARES	SEDI - SERVIÇOS DIVERSOS	H	0,0156000	20,00	0,31	
Insumo	00043132	SINAPI	ARAME RECOZIDO 16 BWG, D = 1,65 MM (0,016 KG/M) OU 18 BWG, D = 1,25 MM (0,01 KG/M)	Material	KG	0,0250000	25,95	0,65	
Insumo	00039017	SINAPI	ESPACADOR / DISTANCIADOR CIRCULAR COM ENTRADA LATERAL, EM PLASTICO, PARA VERGALHAO *4,2 A 12,5* MM, COBRIMENTO 20 MM	Material	UN	0,5430000	0,21	0,11	
				MO sem LS =>	2,35	LS =>	0,00	MO com LS =>	2,35
				Valor do BDI =>	2,87			Valor com BDI =>	16,81
				Quant. =>		185,2000000	Preço Total =>		3.113,21

Município de Urandi-BA



PREFEITURA MUNICIPAL DE URANDI
CNPJ: 13.982.632/0001-40

3.2.12	Código	Banco	Descrição	Tipo	Und	Quant.	Valor Unit	Total		
Composição	92779	SINAPI	ARMAÇÃO DE PILAR OU VIGA DE UMA ESTRUTURA CONVENCIONAL DE CONCRETO ARMADO EM UMA EDIFICAÇÃO TÉRREA OU SOBRADO UTILIZANDO AÇO CA-50 DE 12,5 MM - MONTAGEM. AF_12/2015	FUES - FUNDAÇÕES E ESTRUTURAS	KG	1,0000000	11,62	11,62		
Composição Auxiliar	92795	SINAPI	CORTE E DOBRA DE AÇO CA-50, DIÂMETRO DE 12,5 MM, UTILIZADO EM ESTRUTURAS DIVERSAS, EXCETO LAJES. AF_12/2015	FUES - FUNDAÇÕES E ESTRUTURAS	KG	1,0000000	8,75	8,75		
Composição Auxiliar	88245	SINAPI	ARMADOR COM ENCARGOS COMPLEMENTARES	SEDI - SERVIÇOS DIVERSOS	H	0,0698000	27,46	1,92		
Composição Auxiliar	88238	SINAPI	AJUDANTE DE ARMADOR COM ENCARGOS COMPLEMENTARES	SEDI - SERVIÇOS DIVERSOS	H	0,0114000	20,00	0,23		
Insumo	00043132	SINAPI	ARAME RECOZIDO 16 BWG, D = 1,65 MM (0,016 KG/M) OU 18 BWG, D = 1,25 MM (0,01 KG/M)	Material	KG	0,0250000	25,95	0,65		
Insumo	00039017	SINAPI	ESPACADOR / DISTANCIADOR CIRCULAR COM ENTRADA LATERAL, EM PLASTICO, PARA VERGALHAO *4,2 A 12,5* MM, COBRIMENTO 20 MM	Material	UN	0,3670000	0,21	0,08		
					MO sem LS =>	1,67	LS =>	0,00	MO com LS =>	1,67
					Valor do BDI =>	2,39			Valor com BDI =>	14,01
						Quant. =>	50,8000000	Preço Total =>	711,71	

3.2.13	Código	Banco	Descrição	Tipo	Und	Quant.	Valor Unit	Total		
Composição	96548	SINAPI	ARMAÇÃO DE BLOCO, VIGA BALDRAME OU SAPATA UTILIZANDO AÇO CA-50 DE 16 MM - MONTAGEM. AF_06/2017	FUES - FUNDAÇÕES E ESTRUTURAS	KG	1,0000000	11,01	11,01		
Composição Auxiliar	92796	SINAPI	CORTE E DOBRA DE AÇO CA-50, DIÂMETRO DE 16,0 MM, UTILIZADO EM ESTRUTURAS DIVERSAS, EXCETO LAJES. AF_12/2015	FUES - FUNDAÇÕES E ESTRUTURAS	KG	1,0000000	8,64	8,64		
Composição Auxiliar	88238	SINAPI	AJUDANTE DE ARMADOR COM ENCARGOS COMPLEMENTARES	SEDI - SERVIÇOS DIVERSOS	H	0,0160000	20,00	0,32		
Composição Auxiliar	88245	SINAPI	ARMADOR COM ENCARGOS COMPLEMENTARES	SEDI - SERVIÇOS DIVERSOS	H	0,0495000	27,46	1,36		
Insumo	00043132	SINAPI	ARAME RECOZIDO 16 BWG, D = 1,65 MM (0,016 KG/M) OU 18 BWG, D = 1,25 MM (0,01 KG/M)	Material	KG	0,0250000	25,95	0,65		
Insumo	00039017	SINAPI	ESPACADOR / DISTANCIADOR CIRCULAR COM ENTRADA LATERAL, EM PLASTICO, PARA VERGALHAO *4,2 A 12,5* MM, COBRIMENTO 20 MM	Material	UN	0,1975000	0,21	0,04		
					MO sem LS =>	1,24	LS =>	0,01	MO com LS =>	1,25
					Valor do BDI =>	2,26			Valor com BDI =>	13,27
						Quant. =>	62,6000000	Preço Total =>	830,70	

3.2.14	Código	Banco	Descrição	Tipo	Und	Quant.	Valor Unit	Total
Composição	92780	SINAPI	ARMAÇÃO DE PILAR OU VIGA DE UMA ESTRUTURA CONVENCIONAL DE CONCRETO ARMADO EM UMA EDIFICAÇÃO TÉRREA OU SOBRADO UTILIZANDO AÇO CA-50 DE 16,0 MM - MONTAGEM. AF_12/2015	FUES - FUNDAÇÕES E ESTRUTURAS	KG	1,0000000	10,79	10,79
Composição Auxiliar	92796	SINAPI	CORTE E DOBRA DE AÇO CA-50, DIÂMETRO DE 16,0 MM, UTILIZADO EM ESTRUTURAS DIVERSAS, EXCETO LAJES. AF_12/2015	FUES - FUNDAÇÕES E ESTRUTURAS	KG	1,0000000	8,64	8,64
Composição Auxiliar	88238	SINAPI	AJUDANTE DE ARMADOR COM ENCARGOS COMPLEMENTARES	SEDI - SERVIÇOS DIVERSOS	H	0,0077000	20,00	0,15

Município de Urandi-BA



PREFEITURA MUNICIPAL DE URANDI
CNPJ: 13.982.632/0001-40

Composição Auxiliar Insumo	88245	SINAPI	ARMADOR COM ENCARGOS COMPLEMENTARES	SEDI - SERVIÇOS DIVERSOS	H	0,0473000	27,46	1,30	
Insumo	00043132	SINAPI	ARAME RECOZIDO 16 BWG, D = 1,65 MM (0,016 KG/M) OU 18 BWG, D = 1,25 MM (0,01 KG/M)	Material	KG	0,0250000	25,95	0,65	
Insumo	00039017	SINAPI	ESPACADOR / DISTANCIADOR CIRCULAR COM ENTRADA LATERAL, EM PLASTICO, PARA VERGALHAO *4,2 A 12,5* MM, COBRIMENTO 20 MM	Material	UN	0,2120000	0,21	0,04	
				MO sem LS =>	1,09	LS =>	0,00	MO com LS =>	1,09
				Valor do BDI =>	2,22			Valor com BDI =>	13,01
				Quant. =>	434,2000000	Preço Total =>	5.648,94		

3.3			COBERTURA					183.729,48	
3.3.1	Código	Banco	Descrição	Tipo	Und	Quant.	Valor Unit	Total	
Composição	COMP. 21	Próprio	ESTRUTURA METÁLICA, EM AÇO ESTRUTURAL, PARA COBERTURAS. INCLUSO FORNECIMENTO, FABRICAÇÃO E MONTAGEM (BIBLIOTECA)	COBE - COBERTURA	KG	1,0000000	17,85	17,85	
Composição Auxiliar	88316	SINAPI	SERVENTE COM ENCARGOS COMPLEMENTARES	SEDI - SERVIÇOS DIVERSOS	H	0,0197000	19,93	0,39	
Composição Auxiliar	93287	SINAPI	GUINDASTE HIDRÁULICO AUTOPROPELIDO, COM LANÇA TELESCÓPICA 40 M, CAPACIDADE MÁXIMA 60 T, POTÊNCIA 260 KW - CHP DIURNO. AF_03/2016	CHOR - CUSTOS HORÁRIOS DE MÁQUINAS E EQUIPAMENTOS	CHP	0,0008000	307,89	0,25	
Composição Auxiliar	93288	SINAPI	GUINDASTE HIDRÁULICO AUTOPROPELIDO, COM LANÇA TELESCÓPICA 40 M, CAPACIDADE MÁXIMA 60 T, POTÊNCIA 260 KW - CHI DIURNO. AF_03/2016	CHOR - CUSTOS HORÁRIOS DE MÁQUINAS E EQUIPAMENTOS	CHI	0,0011000	148,14	0,16	
Composição Auxiliar	88278	SINAPI	MONTADOR DE ESTRUTURA METÁLICA COM ENCARGOS COMPLEMENTARES	SEDI - SERVIÇOS DIVERSOS	H	0,0587000	35,20	2,07	
Insumo	00001334	SINAPI	CHAPA DE ACO GROSSA, ASTM A36, E = 5/8 " (15,88 MM) 124,49 KG/M2	Material	KG	0,0100000	14,34	0,14	
Insumo	00010997	SINAPI	ELETRODO REVESTIDO AWS - E7018, DIAMETRO IGUAL A 4,00 MM	Material	KG	0,0300000	36,10	1,08	
Insumo	00011975	SINAPI	CHUMBADOR DE ACO, DIAMETRO 5/8", COMPRIMENTO 6", COM PORCA	Material	UN	0,0270000	30,95	0,84	
Insumo	00043082	SINAPI	PERFIL "I" DE ACO LAMINADO, ABAS PARALELAS, "W", QUALQUER BITOLA	Material	KG	0,9900000	13,05	12,92	
				MO sem LS =>	1,95	LS =>	0,00	MO com LS =>	1,95
				Valor do BDI =>	3,67			Valor com BDI =>	21,52
				Quant. =>	3.475,0000000	Preço Total =>	74.782,00		

3.3.2	Código	Banco	Descrição	Tipo	Und	Quant.	Valor Unit	Total
Composição	94231	SINAPI	RUFO EM CHAPA DE AÇO GALVANIZADO NÚMERO 24, CORTE DE 25 CM, INCLUSO TRANSPORTE VERTICAL. AF_07/2019	COBE - COBERTURA	M	1,0000000	60,29	60,29
Composição Auxiliar	93281	SINAPI	GUINCHO ELÉTRICO DE COLUNA, CAPACIDADE 400 KG, COM MOTO FREIO, MOTOR TRIFÁSICO DE 1,25 CV - CHP DIURNO. AF_03/2016	CHOR - CUSTOS HORÁRIOS DE MÁQUINAS E EQUIPAMENTOS	CHP	0,0132000	29,71	0,39
Composição Auxiliar	93282	SINAPI	GUINCHO ELÉTRICO DE COLUNA, CAPACIDADE 400 KG, COM MOTO FREIO, MOTOR TRIFÁSICO DE 1,25 CV - CHI DIURNO. AF_03/2016	CHOR - CUSTOS HORÁRIOS DE MÁQUINAS E EQUIPAMENTOS	CHI	0,0183000	28,74	0,53
Composição Auxiliar	88323	SINAPI	TELHADISTA COM ENCARGOS COMPLEMENTARES	SEDI - SERVIÇOS DIVERSOS	H	0,1120000	27,13	3,04

Município de Urandi-BA



PREFEITURA MUNICIPAL DE URANDI
CNPJ: 13.982.632/0001-40

Composição	88316	SINAPI	SERVENTE COM ENCARGOS COMPLEMENTARES	SEDI - SERVIÇOS DIVERSOS	H	0,2070000	19,93	4,13	
Auxiliar									
Insumo	00005061	SINAPI	PREGO DE AÇO POLIDO COM CABECA 18 X 27 (2 1/2 X 10)	Material	KG	0,0060000	21,85	0,13	
Insumo	00005104	SINAPI	REBITE DE ALUMINIO VAZADO DE REPUXO, 3,2 X 8 MM (1KG = 1025 UNIDADES)	Material	KG	0,0012000	112,99	0,14	
Insumo	00040873	SINAPI	RUFO INTERNO/EXTERNO DE CHAPA DE AÇO GALVANIZADA NUM 24, CORTE 25 CM	Material	M	1,0500000	36,38	38,20	
Insumo	00000142	SINAPI	SELANTE ELASTICO MONOCOMPONENTE A BASE DE POLIURETANO (PU) PARA JUNTAS DIVERSAS	Material	310ML	0,1980000	29,49	5,84	
Insumo	00013388	SINAPI	SOLDA EM BARRA DE ESTANHO-CHUMBO 50/50	Material	KG	0,0450000	175,68	7,91	
				MO sem LS =>	5,42	LS =>	0,01	MO com LS =>	5,43
				Valor do BDI =>	12,40			Valor com BDI =>	72,69
				Quant. =>		90,2200000	Preço Total =>	6.558,09	

3.3.3	Código	Banco	Descrição	Tipo	Und	Quant.	Valor Unit	Total	
Composição	94227	SINAPI	CALHA EM CHAPA DE AÇO GALVANIZADO NÚMERO 24, DESENVOLVIMENTO DE 33 CM, INCLUSO TRANSPORTE VERTICAL. AF_07/2019	COBE - COBERTURA	M	1,0000000	76,76	76,76	
Composição Auxiliar	93281	SINAPI	GUINCHO ELÉTRICO DE COLUNA, CAPACIDADE 400 KG, COM MOTO FREIO, MOTOR TRIFÁSICO DE 1,25 CV - CHP DIURNO. AF_03/2016	CHOR - CUSTOS HORÁRIOS DE MÁQUINAS E EQUIPAMENTOS	CHP	0,0132000	29,71	0,39	
Composição Auxiliar	93282	SINAPI	GUINCHO ELÉTRICO DE COLUNA, CAPACIDADE 400 KG, COM MOTO FREIO, MOTOR TRIFÁSICO DE 1,25 CV - CHI DIURNO. AF_03/2016	CHOR - CUSTOS HORÁRIOS DE MÁQUINAS E EQUIPAMENTOS	CHI	0,0183000	28,74	0,53	
Composição Auxiliar	88316	SINAPI	SERVENTE COM ENCARGOS COMPLEMENTARES	SEDI - SERVIÇOS DIVERSOS	H	0,2820000	19,93	5,62	
Composição Auxiliar	88323	SINAPI	TELHADISTA COM ENCARGOS COMPLEMENTARES	SEDI - SERVIÇOS DIVERSOS	H	0,1880000	27,13	5,10	
Insumo	00040782	SINAPI	CALHA QUADRADA DE CHAPA DE AÇO GALVANIZADA NUM 24, CORTE 33 CM	Material	M	1,0500000	50,32	52,84	
Insumo	00005104	SINAPI	REBITE DE ALUMINIO VAZADO DE REPUXO, 3,2 X 8 MM (1KG = 1025 UNIDADES)	Material	KG	0,0016000	112,99	0,18	
Insumo	00005061	SINAPI	PREGO DE AÇO POLIDO COM CABECA 18 X 27 (2 1/2 X 10)	Material	KG	0,0080000	21,85	0,17	
Insumo	00000142	SINAPI	SELANTE ELASTICO MONOCOMPONENTE A BASE DE POLIURETANO (PU) PARA JUNTAS DIVERSAS	Material	310ML	0,0530000	29,49	1,56	
Insumo	00013388	SINAPI	SOLDA EM BARRA DE ESTANHO-CHUMBO 50/50	Material	KG	0,0590000	175,68	10,37	
				MO sem LS =>	7,83	LS =>	0,00	MO com LS =>	7,83
				Valor do BDI =>	15,79			Valor com BDI =>	92,55
				Quant. =>		50,0000000	Preço Total =>	4.627,50	

3.3.4	Código	Banco	Descrição	Tipo	Und	Quant.	Valor Unit	Total
Composição	89512	SINAPI	TUBO PVC, SÉRIE R, ÁGUA PLUVIAL, DN 100 MM, FORNECIDO E INSTALADO EM RAMAL DE ENCAMINHAMENTO. AF_12/2014	INHI - INSTALAÇÕES HIDROS SANITÁRIAS	M	1,0000000	71,59	71,59
Composição Auxiliar	88267	SINAPI	ENCANADOR OU BOMBEIRO HIDRÁULICO COM ENCARGOS COMPLEMENTARES	SEDI - SERVIÇOS DIVERSOS	H	0,4450000	27,03	12,03

Município de Urandi-BA



PREFEITURA MUNICIPAL DE URANDI
CNPJ: 13.982.632/0001-40

Composição	88248	SINAPI	AUXILIAR DE ENCANADOR OU BOMBEIRO HIDRÁULICO COM ENCARGOS COMPLEMENTARES	SEDI - SERVIÇOS DIVERSOS	H	0,4450000	19,52	8,69		
Auxiliar	00000122	SINAPI	ADESIVO PLASTICO PARA PVC, FRASCO COM *850* GR	Material	UN	0,0429000	67,17	2,88		
Insumo	00038383	SINAPI	LIXA D'AGUA EM FOLHA, GRAO 100	Material	UN	0,1485000	2,09	0,31		
Insumo	00020083	SINAPI	SOLUCAO PREPARADORA / LIMPADORA PARA PVC, FRASCO COM 1000 CM3	Material	UN	0,0701000	76,10	5,33		
Insumo	00009841	SINAPI	TUBO PVC, SERIE R, DN 100 MM, PARA ESGOTO OU AGUAS PLUVIAIS PREDIAIS (NBR 5688)	Material	M	1,0400000	40,72	42,35		
				MO sem LS =>		14,34	LS =>	0,00	MO com LS =>	14,34
				Valor do BDI =>		14,73			Valor com BDI =>	86,32
						Quant. =>	12,0000000		Preço Total =>	1.035,84

3.3.5	Código	Banco	Descrição	Tipo	Und	Quant.	Valor Unit	Total		
Composição	12734	ORSE	Telhamento com telha em aço galvanume, dupla, trapezoidal, com preenchimento PIR 50mm, pré-pintada, TP40 - 2 x 0,43mm, Kingspan- Isoeste ou similar	Estrutura Metálica	m2	1,0000000	353,86	353,86		
Composição Auxiliar	10551	ORSE	Encargos Complementares - Carpinteiro	Provisórios	h	0,2200000	3,52	0,77		
Composição Auxiliar	10549	ORSE	Encargos Complementares - Servente	Provisórios	h	0,2200000	3,61	0,79		
Insumo	7696	ORSE	Massa 3M p/calafetação	Material	kg	0,0040000	26,37	0,11		
Insumo	13491	ORSE	Telha em aço galvanume, dupla, trapezoidal, com preenchimento PIR 50mm, pré-pintada, TP40 - 2 x 0,43mm, Kingspan- Isoeste ou similar	Material	m²	1,0600000	323,88	343,31		
Insumo	00001213	SINAPI	CARPINTEIRO DE FORMAS	Mão de Obra	H	0,2200000	19,58	4,31		
Insumo	00004299	SINAPI	PARAFUSO ZINCADO ROSCA SOBERBA, CABECA SEXTAVADA, 5/16 " X 110 MM. PARA FIXACAO DE TELHA EM MADEIRA	Material	UN	1,0000000	1,90	1,90		
Insumo	00006111	SINAPI	SERVENTE DE OBRAS	Mão de Obra	H	0,2200000	12,11	2,66		
				MO sem LS =>		6,97	LS =>	0,00	MO com LS =>	6,97
				Valor do BDI =>		72,79			Valor com BDI =>	426,65
						Quant. =>	217,0000000		Preço Total =>	92.583,05

3.3.6	Código	Banco	Descrição	Tipo	Und	Quant.	Valor Unit	Total
Composição	9077	ORSE	Cumeeira termoacústica	Telhamento	m	1,0000000	137,45	137,45
Composição Auxiliar	10551	ORSE	Encargos Complementares - Carpinteiro	Provisórios	h	0,2400000	3,52	0,84
Composição Auxiliar	10549	ORSE	Encargos Complementares - Servente	Provisórios	h	0,2400000	3,61	0,87
Insumo	9363	ORSE	Cumeeira termoacustica	Material	m	1,0000000	128,13	128,13
Insumo	00001213	SINAPI	CARPINTEIRO DE FORMAS	Mão de Obra	H	0,2400000	19,58	4,70
Insumo	00006111	SINAPI	SERVENTE DE OBRAS	Mão de Obra	H	0,2400000	12,11	2,91

Município de Urandi-BA



PREFEITURA MUNICIPAL DE URANDI
CNPJ: 13.982.632/0001-40

MO sem LS => 7,61 LS => 0,00 MO com LS => 7,61
Valor do BDI => 28,27 Valor com BDI => 165,72
Quant. => 25,0000000 Preço Total => 4.143,00

3.4			IMPERMEABILIZAÇÃO						1.874,88	
3.4.1	Código	Banco	Descrição	Tipo	Und	Quant.	Valor Unit	Total		
Composição	4953	ORSE	Impermeabilização de alicerce e viga baldrame com 2 demãos de tinta asfáltica tipo Neutrol da Vedacit ou similar, exceto argamassa impermeabilização	Tratamentos de Superfícies	m²	1,0000000	23,14	23,14		
Composição Auxiliar	10549	ORSE	Encargos Complementares - Servente	Provisórios	h	0,2000000	3,61	0,72		
Composição Auxiliar	10553	ORSE	Encargos Complementares - Pintor	Provisórios	h	0,4000000	3,70	1,48		
Insumo	00004783	SINAPI	PINTOR	Mão de Obra	H	0,4000000	19,55	7,82		
Insumo	00006111	SINAPI	SERVENTE DE OBRAS	Mão de Obra	H	0,2000000	12,11	2,42		
Insumo	00007313	SINAPI	TINTA ASFALTICA IMPERMEABILIZANTE DILUIDA EM SOLVENTE, PARA MATERIAIS CIMENTICIOS, METAL E MADEIRA	Material	L	0,5000000	21,39	10,70		
					MO sem LS =>	10,24	LS =>	0,00	MO com LS =>	10,24
					Valor do BDI =>	4,76			Valor com BDI =>	27,90
					Quant. =>	67,2000000	Preço Total =>	1.874,88		

3.5			ALVENARIA DE VEDAÇÃO						63.674,34	
3.5.1	Código	Banco	Descrição	Tipo	Und	Quant.	Valor Unit	Total		
Composição	103324	SINAPI	ALVENARIA DE VEDAÇÃO DE BLOCOS CERÂMICOS FURADOS NA VERTICAL DE 14X19X39 CM (ESPESSURA 14 CM) E ARGAMASSA DE ASSENTAMENTO COM PREPARO EM BETONEIRA. AF_12/2021	PARE - PAREDES/PAINEIS	m²	1,0000000	73,34	73,34		
Composição Auxiliar	87292	SINAPI	ARGAMASSA TRAÇO 1:2:8 (EM VOLUME DE CIMENTO, CAL E AREIA MÉDIA ÚMIDA) PARA EMBOÇO/MASSA ÚNICA/ASSENTAMENTO DE ALVENARIA DE VEDAÇÃO, PREPARO MECÂNICO COM BETONEIRA 400 L. AF_08/2019	SEDI - SERVIÇOS DIVERSOS	m³	0,0118000	589,62	6,96		
Composição Auxiliar	88316	SINAPI	SERVENTE COM ENCARGOS COMPLEMENTARES	SEDI - SERVIÇOS DIVERSOS	H	0,4300000	19,93	8,57		
Composição Auxiliar	88309	SINAPI	PEDREIRO COM ENCARGOS COMPLEMENTARES	SEDI - SERVIÇOS DIVERSOS	H	0,8600000	27,62	23,75		
Insumo	00037593	SINAPI	BLOCO CERAMICO / TIJOLO VAZADO PARA ALVENARIA DE VEDACAO, FUROS NA VERTICAL, 14 X 19 X 39 CM (NBR 15270)	Material	UN	13,6000000	2,30	31,28		
Insumo	00037395	SINAPI	PINO DE ACO COM FURO, HASTE = 27 MM (ACAO DIRETA)	Material	CENTO	0,0100000	63,01	0,63		
Insumo	00034547	SINAPI	TELA DE ACO SOLDADA GALVANIZADA/ZINCADA PARA ALVENARIA, FIO D = *1,20 A 1,70* MM, MALHA 15 X 15 MM, (C X L) *50 X 12* CM	Material	M	0,4200000	5,11	2,15		
					MO sem LS =>	23,41	LS =>	0,01	MO com LS =>	23,42
					Valor do BDI =>	15,09			Valor com BDI =>	88,43

Município de Urandi-BA



PREFEITURA MUNICIPAL DE URANDI
CNPJ: 13.982.632/0001-40

Quant. => 272,6300000 Preço Total => 24.108,67

3.5.2	Código	Banco	Descrição	Tipo	Und	Quant.	Valor Unit	Total		
Composição	87894	SINAPI	CHAPISCO APLICADO EM ALVENARIA (SEM PRESENÇA DE VÃOS) E ESTRUTURAS DE CONCRETO DE FACHADA, COM COLHER DE PEDREIRO. ARGAMASSA TRAÇO 1:3 COM PREPARO EM BETONEIRA 400L. AF_06/2014	REVE - REVESTIMENTO E TRATAMENTO DE SUPERFÍCIES	m²	1,0000000	6,89	6,89		
Composição Auxiliar	87313	SINAPI	ARGAMASSA TRAÇO 1:3 (EM VOLUME DE CIMENTO E AREIA GROSSA ÚMIDA) PARA CHAPISCO CONVENCIONAL, PREPARO MECÂNICO COM BETONEIRA 400 L. AF_08/2019	SEDI - SERVIÇOS DIVERSOS	m³	0,0042000	531,96	2,23		
Composição Auxiliar	88316	SINAPI	SERVENTE COM ENCARGOS COMPLEMENTARES	SEDI - SERVIÇOS DIVERSOS	H	0,0620000	19,93	1,24		
Composição Auxiliar	88309	SINAPI	PEDREIRO COM ENCARGOS COMPLEMENTARES	SEDI - SERVIÇOS DIVERSOS	H	0,1240000	27,62	3,42		
					MO sem LS =>	3,57	LS =>	0,00	MO com LS =>	3,57
					Valor do BDI =>	1,42			Valor com BDI =>	8,31
						Quant. =>	202,1000000	Preço Total =>	1.679,45	

3.5.3	Código	Banco	Descrição	Tipo	Und	Quant.	Valor Unit	Total		
Composição	87905	SINAPI	CHAPISCO APLICADO EM ALVENARIA (COM PRESENÇA DE VÃOS) E ESTRUTURAS DE CONCRETO DE FACHADA, COM COLHER DE PEDREIRO. ARGAMASSA TRAÇO 1:3 COM PREPARO EM BETONEIRA 400L. AF_06/2014	REVE - REVESTIMENTO E TRATAMENTO DE SUPERFÍCIES	m²	1,0000000	9,10	9,10		
Composição Auxiliar	87313	SINAPI	ARGAMASSA TRAÇO 1:3 (EM VOLUME DE CIMENTO E AREIA GROSSA ÚMIDA) PARA CHAPISCO CONVENCIONAL, PREPARO MECÂNICO COM BETONEIRA 400 L. AF_08/2019	SEDI - SERVIÇOS DIVERSOS	m³	0,0042000	531,96	2,23		
Composição Auxiliar	88316	SINAPI	SERVENTE COM ENCARGOS COMPLEMENTARES	SEDI - SERVIÇOS DIVERSOS	H	0,0910000	19,93	1,81		
Composição Auxiliar	88309	SINAPI	PEDREIRO COM ENCARGOS COMPLEMENTARES	SEDI - SERVIÇOS DIVERSOS	H	0,1830000	27,62	5,05		
					MO sem LS =>	5,10	LS =>	0,00	MO com LS =>	5,10
					Valor do BDI =>	1,87			Valor com BDI =>	10,97
						Quant. =>	343,1600000	Preço Total =>	3.764,47	

3.5.4	Código	Banco	Descrição	Tipo	Und	Quant.	Valor Unit	Total
Composição	87792	SINAPI	EMBOÇO OU MASSA ÚNICA EM ARGAMASSA TRAÇO 1:2:8, PREPARO MECÂNICO COM BETONEIRA 400 L, APLICADA MANUALMENTE EM PANOS CEGOS DE FACHADA (SEM PRESENÇA DE VÃOS), ESPESSURA DE 25 MM. AF_06/2014	REVE - REVESTIMENTO E TRATAMENTO DE SUPERFÍCIES	m²	1,0000000	40,04	40,04
Composição Auxiliar	87292	SINAPI	ARGAMASSA TRAÇO 1:2:8 (EM VOLUME DE CIMENTO, CAL E AREIA MÉDIA ÚMIDA) PARA EMBOÇO/MASSA ÚNICA/ASSENTAMENTO DE ALVENARIA DE VEDAÇÃO, PREPARO MECÂNICO COM BETONEIRA 400 L. AF_08/2019	SEDI - SERVIÇOS DIVERSOS	m³	0,0293000	589,62	17,28
Composição Auxiliar	88316	SINAPI	SERVENTE COM ENCARGOS COMPLEMENTARES	SEDI - SERVIÇOS DIVERSOS	H	0,4000000	19,93	7,97
Composição Auxiliar	88309	SINAPI	PEDREIRO COM ENCARGOS COMPLEMENTARES	SEDI - SERVIÇOS DIVERSOS	H	0,4000000	27,62	11,05
Insumo	00037411	SINAPI	TELA DE AÇO SOLDADA GALVANIZADA/ZINCADA PARA ALVENARIA, FIO D = *1,24 MM. MALHA 25 X 25 MM	Material	m²	0,1581000	23,67	3,74

Município de Urandi-BA



PREFEITURA MUNICIPAL DE URANDI
CNPJ: 13.982.632/0001-40

MO sem LS => 15,39 LS => 0,00 MO com LS => 15,39
Valor do BDI => 8,24 Valor com BDI => 48,28
Quant. => 202,1000000 Preço Total => 9.757,39

3.5.5	Código	Banco	Descrição	Tipo	Und	Quant.	Valor Unit	Total
Composição	87775	SINAPI	EMBOÇO OU MASSA ÚNICA EM ARGAMASSA TRAÇO 1:2:8, PREPARO MECÂNICO COM BETONEIRA 400 L, APLICADA MANUALMENTE EM PANOS DE FACHADA COM PRESENÇA DE VÃOS, ESPESSURA DE 25 MM.	REVE - REVESTIMENTO E TRATAMENTO DE SUPERFÍCIES	m²	1,0000000	58,89	58,89
Composição Auxiliar	87292	SINAPI	ARGAMASSA TRAÇO 1:2:8 (EM VOLUME DE CIMENTO, CAL E AREIA MÉDIA ÚMIDA) PARA EMBOÇO/MASSA ÚNICA/ASSENTAMENTO DE ALVENARIA DE VEDAÇÃO, PREPARO MECÂNICO COM BETONEIRA 400 L. AF_08/2019	SEDI - SERVIÇOS DIVERSOS	m³	0,0314000	589,62	18,51
Composição Auxiliar	88309	SINAPI	PEDREIRO COM ENCARGOS COMPLEMENTARES	SEDI - SERVIÇOS DIVERSOS	H	0,7800000	27,62	21,54
Composição Auxiliar	88316	SINAPI	SERVENTE COM ENCARGOS COMPLEMENTARES	SEDI - SERVIÇOS DIVERSOS	H	0,7800000	19,93	15,55
Insumo	00037411	SINAPI	TELA DE ACO SOLDADA GALVANIZADA/ZINCADA PARA ALVENARIA, FIO D = *1.24 MM. MALHA 25 X 25 MM	Material	m²	0,1388000	23,67	3,29

MO sem LS => 27,80 LS => 0,00 MO com LS => 27,80
Valor do BDI => 12,11 Valor com BDI => 71,00
Quant. => 343,1600000 Preço Total => 24.364,36

3.6	Código	Banco	Descrição	Tipo	Und	Quant.	Valor Unit	Total
PINTURA GERAL								26.212,97
3.6.1	Código	Banco	Descrição	Tipo	Und	Quant.	Valor Unit	Total
Composição	96131	SINAPI	APLICAÇÃO MANUAL DE MASSA ACRÍLICA EM PANOS DE FACHADA COM PRESENÇA DE VÃOS, DE EDIFÍCIOS DE MÚLTIPLOS PAVIMENTOS, DUAS DEMÃOS. AF_05/2017	PINT - PINTURAS	m²	1,0000000	25,07	25,07
Composição Auxiliar	88310	SINAPI	PINTOR COM ENCARGOS COMPLEMENTARES	SEDI - SERVIÇOS DIVERSOS	H	0,5140000	28,66	14,73
Composição Auxiliar	88316	SINAPI	SERVENTE COM ENCARGOS COMPLEMENTARES	SEDI - SERVIÇOS DIVERSOS	H	0,1280000	19,93	2,55
Insumo	00003767	SINAPI	LIXA EM FOLHA PARA PAREDE OU MADEIRA, NUMERO 120, COR VERMELHA	Material	UN	0,1000000	0,93	0,09
Insumo	00043651	SINAPI	MASSA ACRÍLICA PARA SUPERFÍCIES INTERNAS E EXTERNAS	Material	KG	1,5518400	4,96	7,70

MO sem LS => 11,74 LS => 0,01 MO com LS => 11,75
Valor do BDI => 5,16 Valor com BDI => 30,23
Quant. => 343,1600000 Preço Total => 10.373,73

3.6.2	Código	Banco	Descrição	Tipo	Und	Quant.	Valor Unit	Total
Composição	96132	SINAPI	APLICAÇÃO MANUAL DE MASSA ACRÍLICA EM PANOS DE FACHADA SEM PRESENÇA DE VÃOS, DE EDIFÍCIOS DE MÚLTIPLOS PAVIMENTOS, DUAS DEMÃOS. AF_05/2017	PINT - PINTURAS	m²	1,0000000	19,02	19,02
Composição Auxiliar	88310	SINAPI	PINTOR COM ENCARGOS COMPLEMENTARES	SEDI - SERVIÇOS DIVERSOS	H	0,3340000	28,66	9,57
Composição Auxiliar	88316	SINAPI	SERVENTE COM ENCARGOS COMPLEMENTARES	SEDI - SERVIÇOS DIVERSOS	H	0,0830000	19,93	1,65

Município de Urandi-BA



PREFEITURA MUNICIPAL DE URANDI
CNPJ: 13.982.632/0001-40

Insumo	00003767	SINAPI	LIXA EM FOLHA PARA PAREDE OU MADEIRA, NUMERO 120, COR VERMELHA	Material	UN	0,1000000	0,93	0,09			
Insumo	00043651	SINAPI	MASSA ACRILICA PARA SUPERFICIES INTERNAS E EXTERNAS	Material	KG	1,5518400	4,96	7,70			
						MO sem LS =>	7,63	LS =>	0,00	MO com LS =>	7,63
						Valor do BDI =>	3,91			Valor com BDI =>	22,93
						Quant. =>	202,1000000	Preço Total =>	4.634,15		

3.6.3	Código	Banco	Descrição	Tipo	Und	Quant.	Valor Unit	Total			
Composição	88485	SINAPI	APLICAÇÃO DE FUNDO SELADOR ACRÍLICO EM PAREDES, UMA DEMÃO. AF 06/2014	PINT - PINTURAS	m²	1,0000000	2,61	2,61			
Composição Auxiliar	88310	SINAPI	PINTOR COM ENCARGOS COMPLEMENTARES	SEDI - SERVIÇOS DIVERSOS	H	0,0390000	28,66	1,12			
Composição Auxiliar	88316	SINAPI	SERVENTE COM ENCARGOS COMPLEMENTARES	SEDI - SERVIÇOS DIVERSOS	H	0,0140000	19,93	0,28			
Insumo	00006085	SINAPI	SELADOR ACRILICO OPACO PREMIUM INTERIOR/EXTERIOR	Material	L	0,1600000	7,56	1,21			
						MO sem LS =>	0,94	LS =>	0,00	MO com LS =>	0,94
						Valor do BDI =>	0,54			Valor com BDI =>	3,15
						Quant. =>	545,2600000	Preço Total =>	1.717,57		

3.6.4	Código	Banco	Descrição	Tipo	Und	Quant.	Valor Unit	Total			
Composição	88489	SINAPI	APLICAÇÃO MANUAL DE PINTURA COM TINTA LÁTEX ACRÍLICA EM PAREDES, DUAS DEMÃOS. AF 06/2014	PINT - PINTURAS	m²	1,0000000	14,43	14,43			
Composição Auxiliar	88310	SINAPI	PINTOR COM ENCARGOS COMPLEMENTARES	SEDI - SERVIÇOS DIVERSOS	H	0,1870000	28,66	5,36			
Composição Auxiliar	88316	SINAPI	SERVENTE COM ENCARGOS COMPLEMENTARES	SEDI - SERVIÇOS DIVERSOS	H	0,0690000	19,93	1,38			
Insumo	00007356	SINAPI	TINTA LATEX ACRILICA PREMIUM, COR BRANCO FOSCO	Material	L	0,3300000	23,31	7,69			
						MO sem LS =>	4,55	LS =>	0,00	MO com LS =>	4,55
						Valor do BDI =>	2,97			Valor com BDI =>	17,40
						Quant. =>	545,2600000	Preço Total =>	9.487,52		

3.7	PISO E REVESTIMENTO								40.882,47
3.7.1	Código	Banco	Descrição	Tipo	Und	Quant.	Valor Unit	Total	
Composição	94439	SINAPI	(COMPOSIÇÃO REPRESENTATIVA) DO SERVIÇO DE CONTRAPISO EM ARGAMASSA TRAÇO 1:4 (CIM E AREIA), BETONEIRA 400 L, E = 4 CM ÁREAS SECAS E MOLHADAS SOBRE LAJE, E = 3 CM ÁREAS MOLHADAS SOBRE IMPERMEABILIZAÇÃO, CASA E EDIFICAÇÃO PÚBLICA PADRÃO. AF 11/2014	PISO - PISOS	m²	1,0000000	48,72	48,72	
Composição Auxiliar	87745	SINAPI	CONTRAPISO EM ARGAMASSA TRAÇO 1:4 (CIMENTO E AREIA), PREPARO MECÂNICO COM BETONEIRA 400 L, APLICADO EM ÁREAS MOLHADAS SOBRE LAJE, ADERIDO, ACABAMENTO NÃO REFORÇADO, ESPESSURA 3CM. AF 07/2021	PISO - PISOS	m²	0,1996000	51,02	10,18	

Município de Urandi-BA



PREFEITURA MUNICIPAL DE URANDI
CNPJ: 13.982.632/0001-40

Composição Auxiliar	87765	SINAPI	CONTRAPISO EM ARGAMASSA TRAÇO 1:4 (CIMENTO E AREIA), PREPARO MECÂNICO COM BETONEIRA 400 L, APLICADO EM ÁREAS MOLHADAS SOBRE IMPERMEABILIZAÇÃO, ACABAMENTO NÃO REFORÇADO, ESPESSURA 4CM. AF. 07/2021	PISO - PISOS	m²	0,1623000	55,87	9,07		
Composição Auxiliar	87640	SINAPI	CONTRAPISO EM ARGAMASSA TRAÇO 1:4 (CIMENTO E AREIA), PREPARO MECÂNICO COM BETONEIRA 400 L, APLICADO EM ÁREAS SECAS SOBRE LAJE, ADERIDO, ACABAMENTO NÃO REFORÇADO, ESPESSURA 4CM. AF. 07/2021	PISO - PISOS	m²	0,6381000	46,18	29,47		
					MO sem LS =>	14,72	LS =>	0,02	MO com LS =>	14,74
					Valor do BDI =>	10,02			Valor com BDI =>	58,74
					Quant. =>	215,7200000			Preço Total =>	12.671,39

3.7.2	Código	Banco	Descrição	Tipo	Und	Quant.	Valor Unit	Total		
Composição	10617	ORSE	Revestimento cerâmico para piso ou parede, 50 x 50 cm, Eliane, linha bianco plus po ou similar, aplicado com argamassa industrializada ac-ii, rejuntado, exclusive regularização de base ou emboço	Azulejos e Cerâmicas	m2	1,0000000	88,17	88,17		
Composição Auxiliar	3407	ORSE	Argamassa industrializada AC-II, Votomassa ou similar	Argamassas	kg	4,0000000	1,11	4,44		
Composição Auxiliar	10550	ORSE	Encargos Complementares - Pedreiro	Provisórios	h	0,5500000	3,52	1,94		
Composição Auxiliar	10549	ORSE	Encargos Complementares - Servente	Provisórios	h	0,4500000	3,61	1,62		
Insumo	2540	ORSE	Rejunte colorido flexível para revestimentos cerâmicos	Material	kg	0,3800000	3,50	1,33		
Insumo	11299	ORSE	Cerâmica 50 x 50 cm, eliane, linha bianco plus po ou similar	Material	m2	1,0500000	59,65	62,63		
Insumo	00004750	SINAPI	PEDREIRO	Mão de Obra	H	0,5500000	19,55	10,75		
Insumo	00006111	SINAPI	SERVENTE DE OBRAS	Mão de Obra	H	0,4500000	12,11	5,45		
					MO sem LS =>	16,52	LS =>	0,00	MO com LS =>	16,52
					Valor do BDI =>	18,14			Valor com BDI =>	106,31
					Quant. =>	227,2600000			Preço Total =>	24.160,01

3.7.3	Código	Banco	Descrição	Tipo	Und	Quant.	Valor Unit	Total		
Composição	98689	SINAPI	SOLEIRA EM GRANITO, LARGURA 15 CM, ESPESSURA 2,0 CM. AF_09/2020	PISO - PISOS	M	1,0000000	83,53	83,53		
Composição Auxiliar	88274	SINAPI	MARMORISTA/GRANITEIRO COM ENCARGOS COMPLEMENTARES	SEDI - SERVIÇOS DIVERSOS	H	0,5470000	27,51	15,05		
Composição Auxiliar	88316	SINAPI	SERVENTE COM ENCARGOS COMPLEMENTARES	SEDI - SERVIÇOS DIVERSOS	H	0,2730000	19,93	5,44		
Insumo	00037595	SINAPI	ARGAMASSA COLANTE TIPO AC III	Material	KG	1,2900000	2,33	3,01		
Insumo	00020232	SINAPI	SOLEIRA EM GRANITO, POLIDO, TIPO ANDORINHA/ QUARTZ/ CASTELO/ CORUMBA OU OUTROS EQUIVALENTES DA REGIAO, L= *15* CM, E= *2,0* CM	Material	M	1,0000000	60,04	60,04		
					MO sem LS =>	14,18	LS =>	0,00	MO com LS =>	14,18
					Valor do BDI =>	17,18			Valor com BDI =>	100,71

Município de Urandi-BA



PREFEITURA MUNICIPAL DE URANDI
CNPJ: 13.982.632/0001-40

Quant. => 2,5000000 Preço Total => 251,78

3.7.4	Código	Banco	Descrição	Tipo	Und	Quant.	Valor Unit	Total		
Composição	10615	ORSE	Revestimento ceramico para parede, 33,5 x 45 cm, Eliane, linha Forma branco AC, aplicado com argamassa industrializada ac-i, rejuntado, exclusive emboço	Azulejos e Cerâmicas	m2	1,0000000	51,30	51,30		
Composição Auxiliar	3406	ORSE	Argamassa industrializada AC-I, Votomassa ou similar	Argamassas	kg	4,0000000	0,81	3,24		
Composição Auxiliar	10550	ORSE	Encargos Complementares - Pedreiro	Provisórios	h	0,5500000	3,52	1,94		
Composição Auxiliar	10549	ORSE	Encargos Complementares - Servente	Provisórios	h	0,4500000	3,61	1,62		
Insumo	2540	ORSE	Rejunte colorido flexível para revestimentos cerâmicos	Material	kg	0,3500000	3,50	1,23		
Insumo	11297	ORSE	Cerâmica 45 x 45 cm, Eliane, linha Forma Branco AC ou similar	Material	m2	1,0500000	25,78	27,07		
Insumo	00004750	SINAPI	PEDREIRO	Mão de Obra	H	0,5500000	19,55	10,75		
Insumo	00006111	SINAPI	SERVENTE DE OBRAS	Mão de Obra	H	0,4500000	12,11	5,45		
					MO sem LS =>	16,52	LS =>	0,00	MO com LS =>	16,52
					Valor do BDI =>	10,55			Valor com BDI =>	61,85
						Quant. =>	23,9000000	Preço Total =>	1.478,22	

3.7.5	Código	Banco	Descrição	Tipo	Und	Quant.	Valor Unit	Total		
Composição	8777	ORSE	Tampo de balcão em mármore branco, e=3cm	Peitoris e Tampos de Balcões	m2	1,0000000	346,86	346,86		
Composição Auxiliar	10550	ORSE	Encargos Complementares - Pedreiro	Provisórios	h	0,6500000	3,52	2,29		
Composição Auxiliar	10549	ORSE	Encargos Complementares - Servente	Provisórios	h	1,1400000	3,61	4,12		
Insumo	00011692	SINAPI	BANCADA/ BANCA EM MARMORE, POLIDO, BRANCO COMUM, E= *3* CM	Material	m²	1,0000000	313,94	313,94		
Insumo	00004750	SINAPI	PEDREIRO	Mão de Obra	H	0,6500000	19,55	12,71		
Insumo	00006111	SINAPI	SERVENTE DE OBRAS	Mão de Obra	H	1,1400000	12,11	13,81		
					MO sem LS =>	26,52	LS =>	0,00	MO com LS =>	26,52
					Valor do BDI =>	71,35			Valor com BDI =>	418,21
						Quant. =>	5,5500000	Preço Total =>	2.321,07	

3.8	Código	Banco	Descrição	Tipo	Und	Quant.	Valor Unit	Total
ESQUADRIAS								23.018,77
3.8.1	3629	ORSE	Porta em madeira compensada (canela), lisa, semi-ôca, 1.00 x 2.10 m, inclusive batentes e ferragens	Conversão InfoWOrca	un	1,0000000	873,38	873,38

Município de Urandi-BA



PREFEITURA MUNICIPAL DE URANDI
CNPJ: 13.982.632/0001-40

Composição Auxiliar	1903	ORSE	Argamassa cimento e areia traço t-1 (1:3) - 1 saco cimento 50kg / 3 padiolas areia dim. 0.35 x 0.45 x 0.23 m - Confeção mecânica e transporte	Argamassas	m³	0,0100000	511,85	5,12		
Composição Auxiliar	10549	ORSE	Encargos Complementares - Servente	Provisórios	h	3,7500000	3,61	13,54		
Composição Auxiliar	10551	ORSE	Encargos Complementares - Carpinteiro	Provisórios	h	3,7500000	3,52	13,20		
Insumo	848	ORSE	Dobradiça ferro galvanizado 3" x 3" sem aneis	Material	un	3,0000000	3,60	10,80		
Insumo	1809	ORSE	Porta em madeira compensada canela, lisa, semi-oca - 100 x (180 a 210) x 3.5cm	Material	un	1,0000000	339,00	339,00		
Insumo	5015	ORSE	Batente (caixão) em madeira lei L=14cm (90x220cm), completo c/02 jogos alizar	Material	cj	1,0000000	300,30	300,30		
Insumo	00001213	SINAPI	CARPINTEIRO DE FORMAS	Mão de Obra	H	3,7500000	19,58	73,43		
Insumo	00003080	SINAPI	FECHADURA ESPELHO PARA PORTA EXTERNA, EM ACO INOX (MAQUINA, TESTA E CONTRA-TESTA) E EM ZAMAC (MACANETA, LINGUETA E TRINCO) COM ACABAMENTO CROMADO, MAQUINA DE 40 MM, INCLUINDO CHAVE TIPO CILINDRO	Material	CJ	1,0000000	72,50	72,50		
Insumo	00005075	SINAPI	PREGO DE ACO POLIDO COM CABECA 18 X 30 (2 3/4 X 10)	Material	KG	0,0040000	22,23	0,09		
Insumo	00006111	SINAPI	SERVENTE DE OBRAS	Mão de Obra	H	3,7500000	12,11	45,41		
					MO sem LS =>	119,32	LS =>	0,00	MO com LS =>	119,32
					Valor do BDI =>	179,65			Valor com BDI =>	1.053,03
					Quant. =>	1,0000000	Preço Total =>	1.053,03		

3.8.2	Código	Banco	Descrição	Tipo	Und	Quant.	Valor Unit	Total		
Composição	102219	SINAPI	PINTURA TINTA DE ACABAMENTO (PIGMENTADA) ESMALTE SINTÉTICO ACETINADO EM MADEIRA, 2 DEMÃOS. AF_01/2021	PINT - PINTURAS	m²	1,0000000	15,65	15,65		
Composição Auxiliar	88310	SINAPI	PINTOR COM ENCARGOS COMPLEMENTARES	SEDI - SERVIÇOS DIVERSOS	H	0,3805000	28,66	10,91		
Insumo	00005318	SINAPI	DILUENTE AGUARRAS	Material	L	0,0140000	16,98	0,24		
Insumo	00007311	SINAPI	TINTA ESMALTE SINTETICO PREMIUM ACETINADO	Material	L	0,1403000	32,11	4,51		
					MO sem LS =>	7,53	LS =>	0,00	MO com LS =>	7,53
					Valor do BDI =>	3,22			Valor com BDI =>	18,87
					Quant. =>	4,2000000	Preço Total =>	79,25		

3.8.3	Código	Banco	Descrição	Tipo	Und	Quant.	Valor Unit	Total
Composição	3736	ORSE	Fechadura para porta de correr, bico de papagaio	Ferragens	un	1,0000000	257,25	257,25
Composição Auxiliar	10549	ORSE	Encargos Complementares - Servente	Provisórios	h	2,2500000	3,61	8,12
Composição Auxiliar	10551	ORSE	Encargos Complementares - Carpinteiro	Provisórios	h	2,2500000	3,52	7,92

Município de Urandi-BA



PREFEITURA MUNICIPAL DE URANDI
CNPJ: 13.982.632/0001-40

Insumo	13419	ORSE	Fechadura tipo bico de papagaio, para porta de correr, inclusive concha em latão, da IMAB, ref.: FA13521310S00 ou similar)	Material	un	1,0000000	169,90	169,90			
Insumo	00001213	SINAPI	CARPINTEIRO DE FORMAS	Mão de Obra	H	2,2500000	19,58	44,06			
Insumo	00006111	SINAPI	SERVENTE DE OBRAS	Mão de Obra	H	2,2500000	12,11	27,25			
						MO sem LS =>	71,31	LS =>	0,00	MO com LS =>	71,31
						Valor do BDI =>	52,92			Valor com BDI =>	310,17
						Quant. =>	2,0000000	Preço Total =>	620,34		

3.8.4	Código	Banco	Descrição	Tipo	Und	Quant.	Valor Unit	Total			
Composição	13096	ORSE	Porta em vidro temperado 10mm, incolor, inclusive ferragens de fixação e instalação, exclusive puxador - Rev 01_10/2021	Vidros Temperados	m²	1,0000000	601,11	601,11			
Insumo	13857	ORSE	Porta em vidro temperado 10mm, incolor, inclusive ferragens de fixação e instalação, exclusive puxador	Serviços	m²	1,0000000	601,11	601,11			
						MO sem LS =>	0,00	LS =>	0,00	MO com LS =>	0,00
						Valor do BDI =>	123,65			Valor com BDI =>	724,76
						Quant. =>	7,9800000	Preço Total =>	5.783,58		

3.8.5	Código	Banco	Descrição	Tipo	Und	Quant.	Valor Unit	Total			
Composição	11940	ORSE	Janela em alumínio, cor N/P/B, tipo moldura-vidro, max-ar, exclusive vidro	Esquadrias de Alumínio	m²	1,0000000	305,33	305,33			
Composição Auxiliar	1903	ORSE	Argamassa cimento e areia traço 1-1 (1:3) - 1 saco cimento 50kg / 3 padiolas areia dim. 0.35 x 0.45 x 0.23 m - Confeção mecânica e transporte	Argamassas	m³	0,0030000	511,85	1,54			
Composição Auxiliar	10549	ORSE	Encargos Complementares - Servente	Provisórios	h	1,0000000	3,61	3,61			
Composição Auxiliar	10550	ORSE	Encargos Complementares - Pedreiro	Provisórios	h	1,0000000	3,52	3,52			
Insumo	12789	ORSE	Janela em alumínio, cor N/P/B, tipo moldura-vidro, max-ar, exclusive vidro	Material	m²	1,0000000	265,00	265,00			
Insumo	00004750	SINAPI	PEDREIRO	Mão de Obra	H	1,0000000	19,55	19,55			
Insumo	00006111	SINAPI	SERVENTE DE OBRAS	Mão de Obra	H	1,0000000	12,11	12,11			
						MO sem LS =>	31,81	LS =>	0,00	MO com LS =>	31,81
						Valor do BDI =>	62,81			Valor com BDI =>	368,14
						Quant. =>	16,0000000	Preço Total =>	5.890,24		

3.8.6	Código	Banco	Descrição	Tipo	Und	Quant.	Valor Unit	Total
Composição	102163	SINAPI	INSTALAÇÃO DE VIDRO LISO FUME, E = 4 MM, EM ESQUADRIA DE ALUMÍNIO OU PVC, FIXADO COM BAGUETE. AF_01/2021_P	ESQV - ESQUADRIAS/FERRAGENS/VIDROS SEDI - SERVIÇOS DIVERSOS	m²	1,0000000	426,23	426,23
Composição Auxiliar	88316	SINAPI	SERVENTE COM ENCARGOS COMPLEMENTARES		H	0,7610000	19,93	15,17

Município de Urandi-BA



PREFEITURA MUNICIPAL DE URANDI
CNPJ: 13.982.632/0001-40

Composição Auxiliar Insumo	88325	SINAPI	VIDRACEIRO COM ENCARGOS COMPLEMENTARES	SEDI - SERVIÇOS DIVERSOS	H	0,7830000	20,88	16,35		
Insumo	00039432	SINAPI	FITA DE PAPEL REFORCADA COM LAMINA DE METAL PARA REFORÇO DE CANTOS DE CHAPA DE GESSO PARA DRYWALL	Material	M	6,3810000	2,77	17,68		
Insumo	00020259	SINAPI	PERFIL DE BORRACHA EPDM MACICO *12 X 15* MM PARA ESQUADRIAS	Material	M	7,2870000	11,00	80,16		
Insumo	00011188	SINAPI	VIDRO LISO FUME E = 4MM - SEM COLOCACAO	Material	m²	1,0000000	296,88	296,88		
				MO sem LS =>		19,67	LS =>	0,01	MO com LS =>	19,68
				Valor do BDI =>		87,68			Valor com BDI =>	513,91
				Quant. =>		16,0000000	Preço Total =>		8.222,56	

3.8.7	Código	Banco	Descrição	Tipo	Und	Quant.	Valor Unit	Total		
Composição	100659	SINAPI	ALIZAR DE 5X1,5CM PARA PORTA FIXADO COM PREGOS, PADRÃO MÉDIO - FORNECIMENTO E INSTALAÇÃO. AF_12/2019	ESQV - ESQUADRIAS/FERRAGENS/VIDROS	M	1,0000000	12,74	12,74		
Composição Auxiliar	88261	SINAPI	CARPINTEIRO DE ESQUADRIA COM ENCARGOS COMPLEMENTARES	SEDI - SERVIÇOS DIVERSOS	H	0,0680000	26,46	1,80		
Composição Auxiliar	88316	SINAPI	SERVENTE COM ENCARGOS COMPLEMENTARES	SEDI - SERVIÇOS DIVERSOS	H	0,0340000	19,93	0,68		
Insumo	00020017	SINAPI	GUARNICAO / ALIZAR / VISTA LISA EM MADEIRA MACICA, PARA PORTA = *1* CM, L = *5* CM, CEDRINHO / ANGELIM COMERCIAL / TAURI/ CURUPIXA / PEROBA / CUMARU OU EQUIVALENTE DA REGIAO	Material	M	1,1630000	8,70	10,12		
Insumo	00039026	SINAPI	PREGO DE ACO POLIDO SEM CABECA 15 X 15 (1 1/4 X 13)	Material	KG	0,0060000	24,99	0,15		
				MO sem LS =>		1,70	LS =>	0,00	MO com LS =>	1,70
				Valor do BDI =>		2,62			Valor com BDI =>	15,36
				Quant. =>		10,4000000	Preço Total =>		159,74	

3.8.8	Código	Banco	Descrição	Tipo	Und	Quant.	Valor Unit	Total		
Composição	3149	ORSE	Película insulfilm aplicada ou Similar	Conversão InfoWOrca	m2	1,0000000	41,85	41,85		
Insumo	2583	ORSE	Película insulfilm G 5	Material	m²	1,0000000	41,85	41,85		
				MO sem LS =>		0,00	LS =>	0,00	MO com LS =>	0,00
				Valor do BDI =>		8,61			Valor com BDI =>	50,46
				Quant. =>		23,9800000	Preço Total =>		1.210,03	

3.9	Código	Banco	Descrição	Tipo	Und	Quant.	Valor Unit	Total
3.9.1	12023	ORSE	FORRO					24.708,57
Composição	12023	ORSE	Forro acústico em placas de fibra mineral dim.1200x600x16mm, absorção sonora NRC = 0,55, reflexão luz = 0,79, marca Armstrong, ref. Clean Room, ou similar, resist. fogo: classe A, instalado sobre perfis metálicos	Forros	m2	1,0000000	95,00	95,00

Município de Urandi-BA



PREFEITURA MUNICIPAL DE URANDI
CNPJ: 13.982.632/0001-40

Insumo	9889	ORSE	Forro acústico em placas de fibra mineral dim.1200x600x16mm, absorção sonora NRC = 0,55, reflexão luz = 0,79, marca Armstrong, ref. Clean Room, ou similar, resist. fogo: classe A, instalado sobre perfis metálicos	Material	m2	1,0000000	95,00	95,00	
				MO sem LS =>	0,00	LS =>	0,00	MO com LS =>	0,00
				Valor do BDI =>	19,54			Valor com BDI =>	114,54
						Quant. =>	215,7200000	Preço Total =>	24.708,57

3.10			FACHADA DA BIBLIOTECA					13.283,13	
3.10.1	Código	Banco	Descrição	Tipo	Und	Quant.	Valor Unit	Total	
Composição	5057	ORSE	Revestimento metálico em alumínio composto (Alucobond), e=0,3mm, pintura Kaynar 500 composta por seis camadas, inclusive estrutura metálica auxiliar em perfil de viga "U" de 2" - fornecimento e montagem	Revestimentos em Laminados	m²	1,0000000	505,25	505,25	
Insumo	4974	ORSE	Revestimento em alumínio tipo Alucobond, e=0,3mm, em estrutura metálica auxiliar de perfil "U" 2", com fornecimento e montagem, inclusive pintura Kaynar 500 com seis camadas	Serviços	m2	1,0000000	505,25	505,25	
				MO sem LS =>	0,00	LS =>	0,00	MO com LS =>	0,00
				Valor do BDI =>	103,93			Valor com BDI =>	609,18
						Quant. =>	12,5000000	Preço Total =>	7.614,75

3.10.2	Código	Banco	Descrição	Tipo	Und	Quant.	Valor Unit	Total	
Composição	12056	ORSE	Letra em alumínio 40 x 40cm - instalado	Diversos	un	1,0000000	174,12	174,12	
Composição Auxiliar	10550	ORSE	Encargos Complementares - Pedreiro	Provisórios	h	0,2500000	3,52	0,88	
Insumo	12899	ORSE	Letras em alumínio - 40x40 cm	Material	un	1,0000000	168,35	168,35	
Insumo	00004750	SINAPI	PEDREIRO	Mão de Obra	H	0,2500000	19,55	4,89	
				MO sem LS =>	4,89	LS =>	0,00	MO com LS =>	4,89
				Valor do BDI =>	35,82			Valor com BDI =>	209,94
						Quant. =>	27,0000000	Preço Total =>	5.668,38

3.11			INSTALAÇÕES ELÉTRICAS					22.236,76
3.11.1	Código	Banco	Descrição	Tipo	Und	Quant.	Valor Unit	Total
Composição	91935	SINAPI	CABO DE COBRE FLEXÍVEL ISOLADO, 16 MM², ANTI-CHAMA 0,6/1,0 KV, PARA CIRCUITOS TERMINAIS - FORNECIMENTO E INSTALAÇÃO. AF 12/2015	INEL - INSTALAÇÃO ELÉTRICA/ELETRIFICAÇÃO E ILUMINAÇÃO EXTERNA	M	1,0000000	25,56	25,56
Composição Auxiliar	88247	SINAPI	AUXILIAR DE ELETRICISTA COM ENCARGOS COMPLEMENTARES	SEDI - SERVIÇOS DIVERSOS	H	0,1150000	20,30	2,33
Composição Auxiliar	88264	SINAPI	ELETRICISTA COM ENCARGOS COMPLEMENTARES	SEDI - SERVIÇOS DIVERSOS	H	0,1150000	27,92	3,21

Município de Urandi-BA



PREFEITURA MUNICIPAL DE URANDI
CNPJ: 13.982.632/0001-40

Insumo	00000995	SINAPI	CABO DE COBRE, FLEXIVEL, CLASSE 4 OU 5, ISOLACAO EM PVC/A, ANTICHAMA BWF-B, COBERTURA PVC-ST1, ANTICHAMA BWF-B, 1 CONDUTOR, 0,6/1 KV, SECAO NOMINAL 16 MM2	Material	M	1,1900000	16,79	19,98	
Insumo	00021127	SINAPI	FITA ISOLANTE ADESIVA ANTICHAMA, USO ATE 750 V, EM ROLO DE 19 MM X 5 M	Material	UN	0,0090000	3,40	0,03	
				MO sem LS =>	3,76	LS =>	0,00	MO com LS =>	3,76
				Valor do BDI =>	5,26			Valor com BDI =>	30,82
				Quant. =>		20,8000000	Preço Total =>	641,06	

3.11.2	Código	Banco	Descrição	Tipo	Und	Quant.	Valor Unit	Total	
Composição	92984	SINAPI	CABO DE COBRE FLEXÍVEL ISOLADO, 25 MM², ANTI-CHAMA 0,6/1,0 KV, PARA REDE ENTERRADA DE DISTRIBUIÇÃO DE ENERGIA ELÉTRICA - FORNECIMENTO E INSTALAÇÃO. AF_12/2021	INEL - INSTALAÇÃO ELÉTRICA/ELETRIFICAÇÃO E ILUMINAÇÃO EXTERNA	M	1,0000000	28,91	28,91	
Composição Auxiliar	88247	SINAPI	AUXILIAR DE ELETRICISTA COM ENCARGOS COMPLEMENTARES	SEDI - SERVIÇOS DIVERSOS	H	0,0608000	20,30	1,23	
Composição Auxiliar	88264	SINAPI	ELETRICISTA COM ENCARGOS COMPLEMENTARES	SEDI - SERVIÇOS DIVERSOS	H	0,0608000	27,92	1,70	
Insumo	00000996	SINAPI	CABO DE COBRE, FLEXIVEL, CLASSE 4 OU 5, ISOLACAO EM PVC/A, ANTICHAMA BWF-B, COBERTURA PVC-ST1, ANTICHAMA BWF-B, 1 CONDUTOR, 0,6/1 KV, SECAO NOMINAL 25 MM2	Material	M	1,0150000	25,56	25,94	
Insumo	00021127	SINAPI	FITA ISOLANTE ADESIVA ANTICHAMA, USO ATE 750 V, EM ROLO DE 19 MM X 5 M	Material	UN	0,0090000	3,40	0,03	
				MO sem LS =>	1,99	LS =>	0,00	MO com LS =>	1,99
				Valor do BDI =>	5,95			Valor com BDI =>	34,86
				Quant. =>		76,2000000	Preço Total =>	2.656,33	

3.11.3	Código	Banco	Descrição	Tipo	Und	Quant.	Valor Unit	Total	
Composição	91926	SINAPI	CABO DE COBRE FLEXÍVEL ISOLADO, 2,5 MM², ANTI-CHAMA 450/750 V, PARA CIRCUITOS TERMINAIS - FORNECIMENTO E INSTALAÇÃO. AF_12/2015	INEL - INSTALAÇÃO ELÉTRICA/ELETRIFICAÇÃO E ILUMINAÇÃO EXTERNA	M	1,0000000	4,27	4,27	
Composição Auxiliar	88247	SINAPI	AUXILIAR DE ELETRICISTA COM ENCARGOS COMPLEMENTARES	SEDI - SERVIÇOS DIVERSOS	H	0,0300000	20,30	0,61	
Composição Auxiliar	88264	SINAPI	ELETRICISTA COM ENCARGOS COMPLEMENTARES	SEDI - SERVIÇOS DIVERSOS	H	0,0300000	27,92	0,84	
Insumo	00001014	SINAPI	CABO DE COBRE, FLEXIVEL, CLASSE 4 OU 5, ISOLACAO EM PVC/A, ANTICHAMA BWF-B, 1 CONDUTOR, 450/750 V, SECAO NOMINAL 2,5 MM2	Material	M	1,1900000	2,35	2,80	
Insumo	00021127	SINAPI	FITA ISOLANTE ADESIVA ANTICHAMA, USO ATE 750 V, EM ROLO DE 19 MM X 5 M	Material	UN	0,0090000	3,40	0,03	
				MO sem LS =>	0,98	LS =>	0,01	MO com LS =>	0,99
				Valor do BDI =>	0,88			Valor com BDI =>	5,15
				Quant. =>		187,3000000	Preço Total =>	964,60	

3.11.4	Código	Banco	Descrição	Tipo	Und	Quant.	Valor Unit	Total
--------	--------	-------	-----------	------	-----	--------	------------	-------

Município de Urandi-BA



PREFEITURA MUNICIPAL DE URANDI
CNPJ: 13.982.632/0001-40

Composição	91928	SINAPI	CABO DE COBRE FLEXÍVEL ISOLADO, 4 MM², ANTI-CHAMA 450/750 V, PARA CIRCUITOS TERMINAIS - FORNECIMENTO E INSTALAÇÃO. AF_12/2015	INEL - INSTALAÇÃO ELÉTRICA/ELETRIFICAÇÃO E ILUMINAÇÃO EXTERNA	M	1,0000000	6,96	6,96	
Composição Auxiliar	88247	SINAPI	AUXILIAR DE ELETRICISTA COM ENCARGOS COMPLEMENTARES	SEDI - SERVIÇOS DIVERSOS	H	0,0400000	20,30	0,81	
Composição Auxiliar	88264	SINAPI	ELETRICISTA COM ENCARGOS COMPLEMENTARES	SEDI - SERVIÇOS DIVERSOS	H	0,0400000	27,92	1,12	
Insumo	00000981	SINAPI	CABO DE COBRE, FLEXÍVEL, CLASSE 4 OU 5, ISOLACAO EM PVC/A, ANTICHAMA BWF-B, 1 CONDUTOR, 450/750 V, SECAO NOMINAL 4 MM2	Material	M	1,1900000	4,20	5,00	
Insumo	00021127	SINAPI	FITA ISOLANTE ADESIVA ANTICHAMA, USO ATE 750 V, EM ROLO DE 19 MM X 5 M	Material	UN	0,0090000	3,40	0,03	
				MO sem LS =>	1,31	LS =>	0,00	MO com LS =>	1,31
				Valor do BDI =>	1,43			Valor com BDI =>	8,39
				Quant. =>	762,6000000	Preço Total =>	6.398,21		

3.11.5	Código	Banco	Descrição	Tipo	Und	Quant.	Valor Unit	Total	
Composição	91939	SINAPI	CAIXA RETANGULAR 4" X 2" ALTA (2,00 M DO PISO), PVC, INSTALADA EM PAREDE - FORNECIMENTO E INSTALAÇÃO. AF_12/2015	INEL - INSTALAÇÃO ELÉTRICA/ELETRIFICAÇÃO E ILUMINAÇÃO EXTERNA	UN	1,0000000	27,51	27,51	
Composição Auxiliar	88629	SINAPI	ARGAMASSA TRAÇO 1:3 (EM VOLUME DE CIMENTO E AREIA MÉDIA ÚMIDA). PREPARO MANUAL. AF_08/2019	SEDI - SERVIÇOS DIVERSOS	m³	0,0009000	642,17	0,58	
Composição Auxiliar	88247	SINAPI	AUXILIAR DE ELETRICISTA COM ENCARGOS COMPLEMENTARES	SEDI - SERVIÇOS DIVERSOS	H	0,5190000	20,30	10,54	
Composição Auxiliar	88264	SINAPI	ELETRICISTA COM ENCARGOS COMPLEMENTARES	SEDI - SERVIÇOS DIVERSOS	H	0,5190000	27,92	14,49	
Insumo	00001872	SINAPI	CAIXA DE PASSAGEM, EM PVC, DE 4" X 2", PARA ELETRODUTO FLEXÍVEL CORRUGADO	Material	UN	1,0000000	1,91	1,91	
				MO sem LS =>	17,08	LS =>	0,00	MO com LS =>	17,08
				Valor do BDI =>	5,66			Valor com BDI =>	33,17
				Quant. =>	7,0000000	Preço Total =>	232,19		

3.11.6	Código	Banco	Descrição	Tipo	Und	Quant.	Valor Unit	Total	
Composição	91944	SINAPI	CAIXA RETANGULAR 4" X 4" BAIXA (0,30 M DO PISO), PVC, INSTALADA EM PAREDE - FORNECIMENTO E INSTALAÇÃO. AF_12/2015	INEL - INSTALAÇÃO ELÉTRICA/ELETRIFICAÇÃO E ILUMINAÇÃO EXTERNA	UN	1,0000000	12,58	12,58	
Composição Auxiliar	88629	SINAPI	ARGAMASSA TRAÇO 1:3 (EM VOLUME DE CIMENTO E AREIA MÉDIA ÚMIDA). PREPARO MANUAL. AF_08/2019	SEDI - SERVIÇOS DIVERSOS	m³	0,0012000	642,17	0,77	
Composição Auxiliar	88247	SINAPI	AUXILIAR DE ELETRICISTA COM ENCARGOS COMPLEMENTARES	SEDI - SERVIÇOS DIVERSOS	H	0,1660000	20,30	3,37	
Composição Auxiliar	88264	SINAPI	ELETRICISTA COM ENCARGOS COMPLEMENTARES	SEDI - SERVIÇOS DIVERSOS	H	0,1660000	27,92	4,63	
Insumo	00001873	SINAPI	CAIXA DE PASSAGEM, EM PVC, DE 4" X 4", PARA ELETRODUTO FLEXÍVEL CORRUGADO	Material	UN	1,0000000	3,80	3,80	
				MO sem LS =>	5,56	LS =>	0,00	MO com LS =>	5,56
				Valor do BDI =>	2,59			Valor com BDI =>	15,17
				Quant. =>	15,0000000	Preço Total =>	227,55		

3.11.7	Código	Banco	Descrição	Tipo	Und	Quant.	Valor Unit	Total
--------	--------	-------	-----------	------	-----	--------	------------	-------

Município de Urandi-BA



PREFEITURA MUNICIPAL DE URANDI
CNPJ: 13.982.632/0001-40

Composição	91940	SINAPI	CAIXA RETANGULAR 4" X 2" MÉDIA (1,30 M DO PISO), PVC, INSTALADA EM PAREDE - FORNECIMENTO E INSTALAÇÃO. AF_12/2015	INEL - INSTALAÇÃO ELÉTRICA/ELETRIFICAÇÃO E ILUMINAÇÃO EXTERNA	UN	1,0000000	14,40	14,40	
Composição Auxiliar	88629	SINAPI	ARGAMASSA TRAÇO 1:3 (EM VOLUME DE CIMENTO E AREIA MÉDIA ÚMIDA). PREPARO MANUAL. AF_08/2019	SEDI - SERVIÇOS DIVERSOS	m³	0,0009000	642,17	0,58	
Composição Auxiliar	88247	SINAPI	AUXILIAR DE ELETRICISTA COM ENCARGOS COMPLEMENTARES	SEDI - SERVIÇOS DIVERSOS	H	0,2470000	20,30	5,01	
Composição Auxiliar	88264	SINAPI	ELETRICISTA COM ENCARGOS COMPLEMENTARES	SEDI - SERVIÇOS DIVERSOS	H	0,2470000	27,92	6,90	
Insumo	00001872	SINAPI	CAIXA DE PASSAGEM, EM PVC, DE 4" X 2", PARA ELETRODUTO FLEXIVEL CORRUGADO	Material	UN	1,0000000	1,91	1,91	
				MO sem LS =>	8,18	LS =>	0,00	MO com LS =>	8,18
				Valor do BDI =>	2,96			Valor com BDI =>	17,36
				Quant. =>	4,0000000	Preço Total =>	69,44		

3.11.8	Código	Banco	Descrição	Tipo	Und	Quant.	Valor Unit	Total	
Composição	91953	SINAPI	INTERRUPTOR SIMPLES (1 MÓDULO), 10A/250V, INCLUINDO SUPORTE E PLACA - FORNECIMENTO E INSTALAÇÃO. AF_12/2015	INEL - INSTALAÇÃO ELÉTRICA/ELETRIFICAÇÃO E ILUMINAÇÃO EXTERNA	UN	1,0000000	23,71	23,71	
Composição Auxiliar	91952	SINAPI	INTERRUPTOR SIMPLES (1 MÓDULO), 10A/250V, SEM SUPORTE E SEM PLACA - FORNECIMENTO E INSTALAÇÃO. AF_12/2015	INEL - INSTALAÇÃO ELÉTRICA/ELETRIFICAÇÃO E ILUMINAÇÃO EXTERNA	UN	1,0000000	16,57	16,57	
Composição Auxiliar	91946	SINAPI	SUPORTE PARAFUSADO COM PLACA DE ENCAIXE 4" X 2" MÉDIO (1,30 M DO PISO) PARA PONTO ELÉTRICO - FORNECIMENTO E INSTALAÇÃO. AF_12/2015	INEL - INSTALAÇÃO ELÉTRICA/ELETRIFICAÇÃO E ILUMINAÇÃO EXTERNA	UN	1,0000000	7,14	7,14	
				MO sem LS =>	9,86	LS =>	0,00	MO com LS =>	9,86
				Valor do BDI =>	4,88			Valor com BDI =>	28,59
				Quant. =>	3,0000000	Preço Total =>	85,77		

3.11.9	Código	Banco	Descrição	Tipo	Und	Quant.	Valor Unit	Total	
Composição	91959	SINAPI	INTERRUPTOR SIMPLES (2 MÓDULOS), 10A/250V, INCLUINDO SUPORTE E PLACA - FORNECIMENTO E INSTALAÇÃO. AF_12/2015	INEL - INSTALAÇÃO ELÉTRICA/ELETRIFICAÇÃO E ILUMINAÇÃO EXTERNA	UN	1,0000000	37,39	37,39	
Composição Auxiliar	91958	SINAPI	INTERRUPTOR SIMPLES (2 MÓDULOS), 10A/250V, SEM SUPORTE E SEM PLACA - FORNECIMENTO E INSTALAÇÃO. AF_12/2015	INEL - INSTALAÇÃO ELÉTRICA/ELETRIFICAÇÃO E ILUMINAÇÃO EXTERNA	UN	1,0000000	30,25	30,25	
Composição Auxiliar	91946	SINAPI	SUPORTE PARAFUSADO COM PLACA DE ENCAIXE 4" X 2" MÉDIO (1,30 M DO PISO) PARA PONTO ELÉTRICO - FORNECIMENTO E INSTALAÇÃO. AF_12/2015	INEL - INSTALAÇÃO ELÉTRICA/ELETRIFICAÇÃO E ILUMINAÇÃO EXTERNA	UN	1,0000000	7,14	7,14	
				MO sem LS =>	15,26	LS =>	0,00	MO com LS =>	15,26
				Valor do BDI =>	7,69			Valor com BDI =>	45,08
				Quant. =>	1,0000000	Preço Total =>	45,08		

3.11.10	Código	Banco	Descrição	Tipo	Und	Quant.	Valor Unit	Total
Composição	92008	SINAPI	TOMADA BAIXA DE EMBUTIR (2 MÓDULOS), 2P+T 10 A, INCLUINDO SUPORTE E PLACA - FORNECIMENTO E INSTALAÇÃO. AF_12/2015	INEL - INSTALAÇÃO ELÉTRICA/ELETRIFICAÇÃO E ILUMINAÇÃO EXTERNA	UN	1,0000000	39,88	39,88

Município de Urandi-BA



PREFEITURA MUNICIPAL DE URANDI
CNPJ: 13.982.632/0001-40

Composição Auxiliar	91946	SINAPI	SUPOORTE PARAFUSADO COM PLACA DE ENCAIXE 4" X 2" MÉDIO (1,30 M DO PISO) PARA PONTO ELÉTRICO - FORNECIMENTO E INSTALAÇÃO. AF_12/2015	INEL - INSTALAÇÃO ELÉTRICA/ELETRIFICAÇÃO E ILUMINAÇÃO EXTERNA	UN	1,0000000	7,14	7,14		
Composição Auxiliar	92006	SINAPI	TOMADA BAIXA DE EMBUTIR (2 MÓDULOS), 2P+T 10 A, SEM SUPOORTE E SEM PLACA - FORNECIMENTO E INSTALAÇÃO. AF_12/2015	INEL - INSTALAÇÃO ELÉTRICA/ELETRIFICAÇÃO E ILUMINAÇÃO EXTERNA	UN	1,0000000	32,74	32,74		
				MO sem LS =>		15,88	LS =>	0,00	MO com LS =>	15,88
				Valor do BDI =>		8,20			Valor com BDI =>	48,08
					Quant. =>	15,0000000			Preço Total =>	721,20

3.11.11	Código	Banco	Descrição	Tipo	Und	Quant.	Valor Unit	Total		
Composição	91993	SINAPI	TOMADA ALTA DE EMBUTIR (1 MÓDULO), 2P+T 20 A, INCLUINDO SUPOORTE E PLACA - FORNECIMENTO E INSTALAÇÃO. AF_12/2015	INEL - INSTALAÇÃO ELÉTRICA/ELETRIFICAÇÃO E ILUMINAÇÃO EXTERNA	UN	1,0000000	39,39	39,39		
Composição Auxiliar	91946	SINAPI	SUPOORTE PARAFUSADO COM PLACA DE ENCAIXE 4" X 2" MÉDIO (1,30 M DO PISO) PARA PONTO ELÉTRICO - FORNECIMENTO E INSTALAÇÃO. AF_12/2015	INEL - INSTALAÇÃO ELÉTRICA/ELETRIFICAÇÃO E ILUMINAÇÃO EXTERNA	UN	1,0000000	7,14	7,14		
Composição Auxiliar	91991	SINAPI	TOMADA ALTA DE EMBUTIR (1 MÓDULO), 2P+T 20 A, SEM SUPOORTE E SEM PLACA - FORNECIMENTO E INSTALAÇÃO. AF_12/2015	INEL - INSTALAÇÃO ELÉTRICA/ELETRIFICAÇÃO E ILUMINAÇÃO EXTERNA	UN	1,0000000	32,25	32,25		
				MO sem LS =>		18,72	LS =>	0,00	MO com LS =>	18,72
				Valor do BDI =>		8,10			Valor com BDI =>	47,49
					Quant. =>	7,0000000			Preço Total =>	332,43

3.11.12	Código	Banco	Descrição	Tipo	Und	Quant.	Valor Unit	Total		
Composição	91937	SINAPI	CAIXA OCTOGONAL 3" X 3", PVC, INSTALADA EM LAJE - FORNECIMENTO E INSTALACÃO. AF_12/2015	INEL - INSTALAÇÃO ELÉTRICA/ELETRIFICAÇÃO E SEDI - SERVIÇOS DIVERSOS	UN	1,0000000	10,32	10,32		
Composição Auxiliar	88247	SINAPI	AUXILIAR DE ELETRICISTA COM ENCARGOS COMPLEMENTARES	SEDI - SERVIÇOS DIVERSOS	H	0,1430000	20,30	2,90		
Composição Auxiliar	88264	SINAPI	ELETRICISTA COM ENCARGOS COMPLEMENTARES	SEDI - SERVIÇOS DIVERSOS	H	0,1430000	27,92	3,99		
Insumo	00001871	SINAPI	CAIXA OCTOGONAL DE FUNDO MOVEL, EM PVC, DE 3" X 3", PARA ELETRODUTO FLEXIVEL CORRUGADO	Material	UN	1,0000000	3,42	3,42		
				MO sem LS =>		4,67	LS =>	0,00	MO com LS =>	4,67
				Valor do BDI =>		2,12			Valor com BDI =>	12,44
					Quant. =>	13,0000000			Preço Total =>	161,72

3.11.13	Código	Banco	Descrição	Tipo	Und	Quant.	Valor Unit	Total
Composição	93653	SINAPI	DISJUNTOR MONOPOLAR TIPO DIN, CORRENTE NOMINAL DE 10A - FORNECIMENTO E INSTALAÇÃO. AF_10/2020	INEL - INSTALAÇÃO ELÉTRICA/ELETRIFICAÇÃO E SEDI - SERVIÇOS DIVERSOS	UN	1,0000000	11,39	11,39
Composição Auxiliar	88247	SINAPI	AUXILIAR DE ELETRICISTA COM ENCARGOS COMPLEMENTARES	SEDI - SERVIÇOS DIVERSOS	H	0,0352000	20,30	0,71
Composição Auxiliar	88264	SINAPI	ELETRICISTA COM ENCARGOS COMPLEMENTARES	SEDI - SERVIÇOS DIVERSOS	H	0,0352000	27,92	0,98
Insumo	00034653	SINAPI	DISJUNTOR TIPO DIN/IEC, MONOPOLAR DE 6 ATE 32A	Material	UN	1,0000000	8,86	8,86
Insumo	00001570	SINAPI	TERMINAL A COMPRESSAO EM COBRE ESTANHADO PARA CABO 2,5 MM2, 1 FURO E 1 COMPRESSAO, PARA PARAFUSO DE FIXACAO M5	Material	UN	1,0000000	0,83	0,83

Município de Urandi-BA



PREFEITURA MUNICIPAL DE URANDI
CNPJ: 13.982.632/0001-40

MO sem LS => 1,15 LS => 0,00 MO com LS => 1,15
Valor do BDI => 2,34 Valor com BDI => 13,73
Quant. => 2,0000000 Preço Total => 27,46

3.11.14	Código	Banco	Descrição	Tipo	Und	Quant.	Valor Unit	Total
Composição	93654	SINAPI	DISJUNTOR MONOPOLAR TIPO DIN, CORRENTE NOMINAL DE 16A - FORNECIMENTO E INSTALAÇÃO. AF 10/2020	INEL - INSTALAÇÃO ELÉTRICA/ELETRIFICAÇÃO E SEDI - SERVIÇOS DIVERSOS	UN	1,0000000	11,99	11,99
Composição Auxiliar	88247	SINAPI	AUXILIAR DE ELETRICISTA COM ENCARGOS COMPLEMENTARES	SEDI - SERVIÇOS DIVERSOS	H	0,0476000	20,30	0,97
Composição Auxiliar	88264	SINAPI	ELETRICISTA COM ENCARGOS COMPLEMENTARES	SEDI - SERVIÇOS DIVERSOS	H	0,0476000	27,92	1,33
Insumo	00034653	SINAPI	DISJUNTOR TIPO DIN/IEC, MONOPOLAR DE 6 ATE 32A	Material	UN	1,0000000	8,86	8,86
Insumo	00001570	SINAPI	TERMINAL A COMPRESSAO EM COBRE ESTANHADO PARA CABO 2,5 MM2, 1 FURO E 1 COMPRESSAO, PARA PARAFUSO DE FIXACAO M5	Material	UN	1,0000000	0,83	0,83

MO sem LS => 1,56 LS => 0,00 MO com LS => 1,56
Valor do BDI => 2,47 Valor com BDI => 14,46
Quant. => 7,0000000 Preço Total => 101,22

3.11.15	Código	Banco	Descrição	Tipo	Und	Quant.	Valor Unit	Total
Composição	7328	ORSE	Luminária de embutir com aletas, para lâmpada fluorescente, 2 x 32w, ref. TBS020232CIRL, da Philips, inclusive reator e lâmpada	Luminárias Internas	un	1,0000000	279,91	279,91
Composição Auxiliar	10549	ORSE	Encargos Complementares - Servente	Provisórios	h	1,0000000	3,61	3,61
Composição Auxiliar	10552	ORSE	Encargos Complementares - Eletricista	Provisórios	h	1,0000000	3,48	3,48
Insumo	6845	ORSE	Luminária de embutir com aletas, para lâmpada fluorescente, 2 x 32w, ref. TBS020232CIRL, da Philips, inclusive reator e lâmpada	Material	un	1,0000000	241,13	241,13
Insumo	00002436	SINAPI	ELETRICISTA	Mão de Obra	H	1,0000000	19,58	19,58
Insumo	00006111	SINAPI	SERVENTE DE OBRAS	Mão de Obra	H	1,0000000	12,11	12,11

MO sem LS => 31,69 LS => 0,00 MO com LS => 31,69
Valor do BDI => 57,58 Valor com BDI => 337,49
Quant. => 12,0000000 Preço Total => 4.049,88

3.11.16	Código	Banco	Descrição	Tipo	Und	Quant.	Valor Unit	Total
Composição	97589	SINAPI	LUMINÁRIA TIPO PLAFON EM PLÁSTICO, DE SOBREPOR, COM 1 LÂMPADA FLUORESCENTE DE 15 W, SEM REATOR - FORNECIMENTO E INSTALAÇÃO. AF 02/2020	INEL - INSTALAÇÃO ELÉTRICA/ELETRIFICAÇÃO E ILUMINAÇÃO EXTERNA	UN	1,0000000	44,05	44,05
Composição Auxiliar	88247	SINAPI	AUXILIAR DE ELETRICISTA COM ENCARGOS COMPLEMENTARES	SEDI - SERVIÇOS DIVERSOS	H	0,2231000	20,30	4,53
Composição Auxiliar	88264	SINAPI	ELETRICISTA COM ENCARGOS COMPLEMENTARES	SEDI - SERVIÇOS DIVERSOS	H	0,5355000	27,92	14,95
Insumo	00038191	SINAPI	LAMPADA FLUORESCENTE COMPACTA 2U BRANCA 15 W, BASE E27 (127/220 V)	Material	UN	1,0000000	14,72	14,72

Município de Urandi-BA



PREFEITURA MUNICIPAL DE URANDI
CNPJ: 13.982.632/0001-40

Insumo	00038773	SINAPI	LUMINARIA DE TETO PLAFON/PLAFONIER EM PLASTICO COM BASE E27, POTENCIA MAXIMA 60 W (NAO INCLUI LAMPADA)	Material	UN	1,0000000	9,85	9,85		
				MO sem LS =>		13,60	LS =>	0,00	MO com LS =>	13,60
				Valor do BDI =>		9,06			Valor com BDI =>	53,11
					Quant. =>	1,0000000		Preço Total =>		53,11

3.11.17	Código	Banco	Descrição	Tipo	Und	Quant.	Valor Unit	Total		
Composição	100922	SINAPI	REATOR DE PARTIDA RÁPIDA PARA LÂMPADA FLUORESCENTE 1X20W - FORNECIMENTO E INSTALAÇÃO. AF 02/2020	INEL - INSTALAÇÃO ELÉTRICA/ELETRIFICAÇÃO E SEDI - SERVIÇOS DIVERSOS	UN	1,0000000	60,34	60,34		
Composição Auxiliar	88247	SINAPI	AUXILIAR DE ELETRICISTA COM ENCARGOS COMPLEMENTARES	SEDI - SERVIÇOS DIVERSOS	H	0,1977000	20,30	4,01		
Composição Auxiliar	88264	SINAPI	ELETRICISTA COM ENCARGOS COMPLEMENTARES	SEDI - SERVIÇOS DIVERSOS	H	0,4744000	27,92	13,25		
Insumo	00001088	SINAPI	REATOR ELETRONICO BIVOLT PARA 1 LAMPADA FLUORESCENTE DE 18/20 W	Material	UN	1,0000000	43,08	43,08		
				MO sem LS =>		12,05	LS =>	0,00	MO com LS =>	12,05
				Valor do BDI =>		12,41			Valor com BDI =>	72,75
					Quant. =>	1,0000000		Preço Total =>		72,75

3.11.18	Código	Banco	Descrição	Tipo	Und	Quant.	Valor Unit	Total		
Composição	12223	ORSE	Quadro de distribuição de embutir, em chapa de aço, para até 12 disjuntores, com barramento, padrão DIN, exclusive disjuntores	Conversão InfoWOrca	un	1,0000000	500,88	500,88		
Composição Auxiliar	10552	ORSE	Encargos Complementares - Eletricista	Provisórios	h	1,4000000	3,48	4,87		
Composição Auxiliar	10550	ORSE	Encargos Complementares - Pedreiro	Provisórios	h	0,6000000	3,52	2,11		
Composição Auxiliar	10549	ORSE	Encargos Complementares - Servente	Provisórios	h	0,9000000	3,61	3,25		
Composição Auxiliar	87296	SINAPI	ARGAMASSA TRAÇO 1:3:12 (EM VOLUME DE CIMENTO, CAL E AREIA MÉDIA ÚMIDA) PARA EMBOÇO/MASSA ÚNICA/ASSENTAMENTO DE ALVENARIA DE VEDAÇÃO, PREPARO MECÂNICO COM BETONEIRA 600 L. AF 08/2019	SEDI - SERVIÇOS DIVERSOS	m³	0,0110000	542,94	5,97		
Insumo	2527	ORSE	Quadro de distribuição de embutir em chapa de aço, p/até 12 disjuntores c/barramento, padrão DIN, ref.904301, Cemar ou similar	Material	un	1,0000000	434,63	434,63		
Insumo	00002436	SINAPI	ELETRICISTA	Mão de Obra	H	1,4000000	19,58	27,41		
Insumo	00004750	SINAPI	PEDREIRO	Mão de Obra	H	0,6000000	19,55	11,73		
Insumo	00006111	SINAPI	SERVENTE DE OBRAS	Mão de Obra	H	0,9000000	12,11	10,90		
				MO sem LS =>		50,80	LS =>	0,00	MO com LS =>	50,80
				Valor do BDI =>		103,03			Valor com BDI =>	603,91
					Quant. =>	1,0000000		Preço Total =>		603,91

3.11.19	Código	Banco	Descrição	Tipo	Und	Quant.	Valor Unit	Total
---------	--------	-------	-----------	------	-----	--------	------------	-------

Município de Urandi-BA



PREFEITURA MUNICIPAL DE URANDI
CNPJ: 13.982.632/0001-40

Composição	91854	SINAPI	ELETRODUTO FLEXÍVEL CORRUGADO, PVC, DN 25 MM (3/4"), PARA CIRCUITOS TERMINAIS, INSTALADO EM PAREDE - FORNECIMENTO E INSTALAÇÃO. AF_12/2015	INEL - INSTALAÇÃO ELÉTRICA/ELETRIFICAÇÃO E ILUMINAÇÃO EXTERNA	M	1,0000000	9,22	9,22		
Composição Auxiliar	88247	SINAPI	AUXILIAR DE ELETRICISTA COM ENCARGOS COMPLEMENTARES	SEDI - SERVIÇOS DIVERSOS	H	0,1440000	20,30	2,92		
Composição Auxiliar	88264	SINAPI	ELETRICISTA COM ENCARGOS COMPLEMENTARES	SEDI - SERVIÇOS DIVERSOS	H	0,1440000	27,92	4,02		
Insumo	00002688	SINAPI	ELETRODUTO PVC FLEXIVEL CORRUGADO, COR AMARELA, DE 25 MM	Material	M	1,0170000	2,24	2,28		
					MO sem LS =>	4,71	LS =>	0,00	MO com LS =>	4,71
					Valor do BDI =>	1,90			Valor com BDI =>	11,12
					Quant. =>	17,0000000	Preço Total =>	189,04		

3.11.20	Código	Banco	Descrição	Tipo	Und	Quant.	Valor Unit	Total		
Composição	91834	SINAPI	ELETRODUTO FLEXÍVEL CORRUGADO, PVC, DN 25 MM (3/4"), PARA CIRCUITOS TERMINAIS, INSTALADO EM FORRO - FORNECIMENTO E INSTALAÇÃO. AF_12/2015	INEL - INSTALAÇÃO ELÉTRICA/ELETRIFICAÇÃO E ILUMINAÇÃO EXTERNA	M	1,0000000	8,81	8,81		
Composição Auxiliar	91170	SINAPI	FIXAÇÃO DE TUBOS HORIZONTAIS DE PVC, CPVC OU COBRE DIÂMETROS MENORES OU IGUAIS A 40 MM OU ELETROCALHAS ATÉ 150MM DE LARGURA, COM ABRAÇADEIRA METÁLICA RÍGIDA TIPO D 1/2, FIXADA EM PERFILADO EM LAJE. AF_05/2015	INHI - INSTALAÇÕES HIDROSANITÁRIAS	M	1,0000000	2,97	2,97		
Composição Auxiliar	88247	SINAPI	AUXILIAR DE ELETRICISTA COM ENCARGOS COMPLEMENTARES	SEDI - SERVIÇOS DIVERSOS	H	0,0700000	20,30	1,42		
Composição Auxiliar	88264	SINAPI	ELETRICISTA COM ENCARGOS COMPLEMENTARES	SEDI - SERVIÇOS DIVERSOS	H	0,0700000	27,92	1,95		
Insumo	00002688	SINAPI	ELETRODUTO PVC FLEXIVEL CORRUGADO, COR AMARELA, DE 25 MM	Material	M	1,1000000	2,24	2,46		
					MO sem LS =>	3,78	LS =>	0,00	MO com LS =>	3,78
					Valor do BDI =>	1,81			Valor com BDI =>	10,62
					Quant. =>	175,0000000	Preço Total =>	1.858,50		

3.11.21	Código	Banco	Descrição	Tipo	Und	Quant.	Valor Unit	Total
Composição	11124	ORSE	Entrada de energia elétrica monofásica demanda entre 6,3 e 8,8 kw - Rev 01	Entrada em Baixa Tensão	un	1,0000000	1.988,08	1.988,08
Composição Auxiliar	353	ORSE	Eletroduto de pvc rígido roscável, diâm = 25mm (3/4")	Interligações até Quadro Geral - Eletrodutos e Conexões	m	7,5000000	12,23	91,73
Composição Auxiliar	337	ORSE	Quadro de medição monofásica (até 6 kva) com caixa em noril	Entrada em Baixa Tensão	un	1,0000000	271,10	271,10
Composição Auxiliar	362	ORSE	Curva para eletroduto de pvc rígido roscável, diâm = 25mm (3/4")	Interligações até Quadro Geral - Eletrodutos e Conexões	un	2,0000000	6,10	12,20
Composição Auxiliar	371	ORSE	Luva para eletroduto de pvc rígido roscável, diâm = 25mm (3/4")	Interligações até Quadro Geral - Eletrodutos e Conexões	un	4,0000000	2,12	8,48
Composição Auxiliar	681	ORSE	Conector para haste de aterramento 5/8" - fornecimento e assentamento - Rev 02 (10/2021)	Pontos de Suprimento de Telefone	un	1,0000000	6,15	6,15
Composição Auxiliar	2892	ORSE	Fornecimento de isolador roldana de porcelana	Fornecimento de Materiais para Redes de Energia Elétrica e Caixas de Passagem em alvenaria de tijolos macios	un	1,0000000	5,43	5,43
Composição Auxiliar	4429	ORSE	Caixa de inspeção 0,30 x 0,30 x 0,40m		un	1,0000000	149,24	149,24

Município de Urandi-BA



PREFEITURA MUNICIPAL DE URANDI
CNPJ: 13.982.632/0001-40

Composição Auxiliar	7927	ORSE	Terminal de compressão para cabo de 16 mm ² - fornecimento e instalação	Interligações até Quadro Geral - Fios e Cabos	un	3,0000000	2,68	8,04	
Composição Auxiliar	9006	ORSE	Cabo de cobre isolado HEPR (XLPE), rígido, 16mm ² , 1kv / 90° C	Interligações até Quadro Geral - Fios e Cabos	m	15,0000000	23,67	355,05	
Composição Auxiliar	9163	ORSE	Poste auxiliar p/entrada energia, monofasico, ferro galvanizado d=3" e h=5,0m, completo	Conversão InfoWORca	un	1,0000000	961,34	961,34	
Composição Auxiliar	9379	ORSE	Haste cobreada copperweld p/aterramento d= 5/8" x 2,40m	Conversão InfoWORca	un	1,0000000	41,23	41,23	
Composição Auxiliar	9391	ORSE	Cabo de cobre nú 16 mm ² - fornecimento e assentamento (7,04m/kg)	Pára-raios	kg	0,2840000	120,32	34,17	
Composição Auxiliar	11141	ORSE	Disjuntor termomagnético monopolar 70 A, padrão DIN (Europeu - linha branca), curva C. corrente 5KA	Fusíveis, Disjuntores e Chaves	un	1,0000000	43,92	43,92	
				MO sem LS =>	411,18	LS =>	0,01	MO com LS =>	411,19
				Valor do BDI =>	408,95			Valor com BDI =>	2.397,03
				Quant. =>	1,0000000	Preço Total =>	2.397,03		

3.11.22	Código	Banco	Descrição	Tipo	Und	Quant.	Valor Unit	Total	
Composição	98111	SINAPI	CAIXA DE INSPEÇÃO PARA ATERRAMENTO, CIRCULAR, EM POLIETILENO, DIÂMETRO INTERNO = 0.3 M. AF 12/2020	INHI - INSTALAÇÕES HIDROS SANITÁRIAS	UN	1,0000000	46,64	46,64	
Composição Auxiliar	101618	SINAPI	PREPARO DE FUNDO DE VALA COM LARGURA MENOR QUE 1,5 M, COM CAMADA DE AREIA, LANÇAMENTO MANUAL. AF_08/2020	MOVT - MOVIMENTO DE TERRA	m ³	0,0141000	228,59	3,22	
Composição Auxiliar	88316	SINAPI	SERVENTE COM ENCARGOS COMPLEMENTARES	SEDI - SERVIÇOS DIVERSOS	H	0,1693000	19,93	3,37	
Composição Auxiliar	88309	SINAPI	PEDREIRO COM ENCARGOS COMPLEMENTARES	SEDI - SERVIÇOS DIVERSOS	H	0,1693000	27,62	4,68	
Insumo	00034643	SINAPI	CAIXA DE INSPECAO PARA ATERRAMENTO E PARA RAIOS, EM POLIPROPILENO, DIAMETRO = 300 MM X ALTURA = 400 MM	Material	UN	1,0000000	35,37	35,37	
				MO sem LS =>	6,59	LS =>	0,01	MO com LS =>	6,60
				Valor do BDI =>	9,59			Valor com BDI =>	56,23
				Quant. =>	2,0000000	Preço Total =>	112,46		

3.11.23	Código	Banco	Descrição	Tipo	Und	Quant.	Valor Unit	Total	
Composição	96985	SINAPI	HASTE DE ATERRAMENTO 5/8 PARA SPDA - FORNECIMENTO E INSTALACÃO. AF 12/2017	INEL - INSTALAÇÃO ELÉTRICA/ELETRIFICAÇÃO E SEDI - SERVIÇOS DIVERSOS	UN	1,0000000	97,79	97,79	
Composição Auxiliar	88247	SINAPI	AUXILIAR DE ELETRICISTA COM ENCARGOS COMPLEMENTARES	SEDI - SERVIÇOS DIVERSOS	H	0,2531000	20,30	5,14	
Composição Auxiliar	88264	SINAPI	ELETRICISTA COM ENCARGOS COMPLEMENTARES	SEDI - SERVIÇOS DIVERSOS	H	0,2531000	27,92	7,07	
Insumo	00003379	SINAPI	!EM PROCESSO DE DESATIVACAO! HASTE DE ATERRAMENTO EM ACO COM 3,00 M DE COMPRIMENTO E DN = 5/8", REVESTIDA COM BAIXA CAMADA DE COBRE. SEM CONECTOR	Material	UN	1,0000000	85,59	85,59	
				MO sem LS =>	8,28	LS =>	0,01	MO com LS =>	8,29
				Valor do BDI =>	20,12			Valor com BDI =>	117,91
				Quant. =>	2,0000000	Preço Total =>	235,82		

3.12			INSTALAÇÕES HIDRÁULICAS					249,80
-------------	--	--	--------------------------------	--	--	--	--	---------------

Município de Urandi-BA



PREFEITURA MUNICIPAL DE URANDI
CNPJ: 13.982.632/0001-40

3.12.1	Código	Banco	Descrição	Tipo	Und	Quant.	Valor Unit	Total		
Composição	89446	SINAPI	TUBO, PVC, SOLDÁVEL, DN 25MM, INSTALADO EM PRUMADA DE ÁGUA - FORNECIMENTO E INSTALAÇÃO. AF_12/2014	INHI - INSTALAÇÕES HIDROSANITÁRIAS	M	1,0000000	5,71	5,71		
Composição Auxiliar	88267	SINAPI	ENCANADOR OU BOMBEIRO HIDRÁULICO COM ENCARGOS COMPLEMENTARES	SEDI - SERVIÇOS DIVERSOS	H	0,0160000	27,03	0,43		
Composição Auxiliar	88248	SINAPI	AUXILIAR DE ENCANADOR OU BOMBEIRO HIDRÁULICO COM ENCARGOS COMPLEMENTARES	SEDI - SERVIÇOS DIVERSOS	H	0,0160000	19,52	0,31		
Insumo	00009868	SINAPI	TUBO PVC, SOLDAVEL, DN 25 MM, AGUA FRIA (NBR-5648)	Material	M	1,0610000	4,68	4,97		
				MO sem LS =>		0,52	LS =>	0,00	MO com LS =>	0,52
				Valor do BDI =>		1,17			Valor com BDI =>	6,88
						Quant. =>	17,4800000	Preço Total =>	120,26	
3.12.2	Código	Banco	Descrição	Tipo	Und	Quant.	Valor Unit	Total		
Composição	89401	SINAPI	TUBO, PVC, SOLDÁVEL, DN 20MM, INSTALADO EM RAMAL DE DISTRIBUIÇÃO DE ÁGUA - FORNECIMENTO E INSTALAÇÃO. AF_12/2014	INHI - INSTALAÇÕES HIDROSANITÁRIAS	M	1,0000000	8,45	8,45		
Composição Auxiliar	88248	SINAPI	AUXILIAR DE ENCANADOR OU BOMBEIRO HIDRÁULICO COM ENCARGOS COMPLEMENTARES	SEDI - SERVIÇOS DIVERSOS	H	0,0970000	19,52	1,89		
Composição Auxiliar	88267	SINAPI	ENCANADOR OU BOMBEIRO HIDRÁULICO COM ENCARGOS COMPLEMENTARES	SEDI - SERVIÇOS DIVERSOS	H	0,0970000	27,03	2,62		
Insumo	00038383	SINAPI	LIXA D'AGUA EM FOLHA, GRAO 100	Material	UN	0,0320000	2,09	0,07		
Insumo	00009867	SINAPI	TUBO PVC, SOLDAVEL, DN 20 MM, AGUA FRIA (NBR-5648)	Material	M	1,0610000	3,65	3,87		
				MO sem LS =>		3,13	LS =>	0,00	MO com LS =>	3,13
				Valor do BDI =>		1,74			Valor com BDI =>	10,19
						Quant. =>	2,2000000	Preço Total =>	22,42	
3.12.3	Código	Banco	Descrição	Tipo	Und	Quant.	Valor Unit	Total		
Composição	89617	SINAPI	TE, PVC, SOLDÁVEL, DN 25MM, INSTALADO EM PRUMADA DE ÁGUA - FORNECIMENTO E INSTALAÇÃO. AF_12/2014	INHI - INSTALAÇÕES HIDROSANITÁRIAS	UN	1,0000000	6,98	6,98		
Composição Auxiliar	88248	SINAPI	AUXILIAR DE ENCANADOR OU BOMBEIRO HIDRÁULICO COM ENCARGOS COMPLEMENTARES	SEDI - SERVIÇOS DIVERSOS	H	0,0800000	19,52	1,56		
Composição Auxiliar	88267	SINAPI	ENCANADOR OU BOMBEIRO HIDRÁULICO COM ENCARGOS COMPLEMENTARES	SEDI - SERVIÇOS DIVERSOS	H	0,0800000	27,03	2,16		
Insumo	00000122	SINAPI	ADESIVO PLASTICO PARA PVC, FRASCO COM *850* GR	Material	UN	0,0110000	67,17	0,74		
Insumo	00038383	SINAPI	LIXA D'AGUA EM FOLHA, GRAO 100	Material	UN	0,0200000	2,09	0,04		
Insumo	00020083	SINAPI	SOLUCAO PREPARADORA / LIMPADORA PARA PVC, FRASCO COM 1000 CM3	Material	UN	0,0120000	76,10	0,91		
Insumo	00007139	SINAPI	TE SOLDAVEL, PVC, 90 GRAUS, 25 MM, PARA AGUA FRIA PREDIAL (NBR 5648)	Material	UN	1,0000000	1,56	1,56		
				MO sem LS =>		2,58	LS =>	0,00	MO com LS =>	2,58
				Valor do BDI =>		1,44			Valor com BDI =>	8,42
						Quant. =>	1,0000000	Preço Total =>	8,42	

Município de Urandi-BA



PREFEITURA MUNICIPAL DE URANDI
CNPJ: 13.982.632/0001-40

3.12.4	Código	Banco	Descrição	Tipo	Und	Quant.	Valor Unit	Total		
Composição	89619	SINAPI	TÊ DE REDUÇÃO, PVC, SOLDÁVEL, DN 25MM X 20MM, INSTALADO EM PRUMADA DE ÁGUA - FORNECIMENTO E INSTALAÇÃO. AF_12/2014	INHI - INSTALAÇÕES HIDROS SANITÁRIAS	UN	1,0000000	9,53	9,53		
Composição Auxiliar	88267	SINAPI	ENCANADOR OU BOMBEIRO HIDRÁULICO COM ENCARGOS COMPLEMENTARES	SEDI - SERVIÇOS DIVERSOS	H	0,0800000	27,03	2,16		
Composição Auxiliar	88248	SINAPI	AUXILIAR DE ENCANADOR OU BOMBEIRO HIDRÁULICO COM ENCARGOS COMPLEMENTARES	SEDI - SERVIÇOS DIVERSOS	H	0,0800000	19,52	1,56		
Insumo	00000122	SINAPI	ADESIVO PLASTICO PARA PVC, FRASCO COM *850* GR	Material	UN	0,0110000	67,17	0,74		
Insumo	00038383	SINAPI	LIXA D'AGUA EM FOLHA, GRAO 100	Material	UN	0,0200000	2,09	0,04		
Insumo	00020083	SINAPI	SOLUCAO PREPARADORA / LIMPADORA PARA PVC, FRASCO COM 1000 CM3	Material	UN	0,0120000	76,10	0,91		
Insumo	00007104	SINAPI	TE DE REDUCAO, PVC, SOLDAVEL, 90 GRAUS, 25 MM X 20 MM, PARA AGUA FRIA PREDIAL	Material	UN	1,0000000	4,11	4,11		
					MO sem LS =>	2,58	LS =>	0,00	MO com LS =>	2,58
					Valor do BDI =>	1,96			Valor com BDI =>	11,49
					Quant. =>	1,0000000	Preço Total =>	11,49		

3.12.5	Código	Banco	Descrição	Tipo	Und	Quant.	Valor Unit	Total		
Composição	89481	SINAPI	JOELHO 90 GRAUS, PVC, SOLDÁVEL, DN 25MM, INSTALADO EM PRUMADA DE ÁGUA - FORNECIMENTO E INSTALAÇÃO. AF_12/2014	INHI - INSTALAÇÕES HIDROS SANITÁRIAS	UN	1,0000000	4,82	4,82		
Composição Auxiliar	88267	SINAPI	ENCANADOR OU BOMBEIRO HIDRÁULICO COM ENCARGOS COMPLEMENTARES	SEDI - SERVIÇOS DIVERSOS	H	0,0600000	27,03	1,62		
Composição Auxiliar	88248	SINAPI	AUXILIAR DE ENCANADOR OU BOMBEIRO HIDRÁULICO COM ENCARGOS COMPLEMENTARES	SEDI - SERVIÇOS DIVERSOS	H	0,0600000	19,52	1,17		
Insumo	00000122	SINAPI	ADESIVO PLASTICO PARA PVC, FRASCO COM *850* GR	Material	UN	0,0070000	67,17	0,47		
Insumo	00003529	SINAPI	JOELHO PVC, SOLDAVEL, 90 GRAUS, 25 MM, PARA AGUA FRIA PREDIAL	Material	UN	1,0000000	0,92	0,92		
Insumo	00038383	SINAPI	LIXA D'AGUA EM FOLHA, GRAO 100	Material	UN	0,0130000	2,09	0,03		
Insumo	00020083	SINAPI	SOLUCAO PREPARADORA / LIMPADORA PARA PVC, FRASCO COM 1000 CM3	Material	UN	0,0080000	76,10	0,61		
					MO sem LS =>	1,93	LS =>	0,00	MO com LS =>	1,93
					Valor do BDI =>	0,99			Valor com BDI =>	5,81
					Quant. =>	7,0000000	Preço Total =>	40,67		

3.12.6	Código	Banco	Descrição	Tipo	Und	Quant.	Valor Unit	Total
Composição	89353	SINAPI	REGISTRO DE GAVETA BRUTO, LATÃO, ROSCÁVEL, 3/4" - FORNECIMENTO E INSTALACÃO. AF_08/2021	INHI - INSTALAÇÕES HIDROS SANITÁRIAS	UN	1,0000000	38,60	38,60
Composição Auxiliar	88248	SINAPI	AUXILIAR DE ENCANADOR OU BOMBEIRO HIDRÁULICO COM ENCARGOS COMPLEMENTARES	SEDI - SERVIÇOS DIVERSOS	H	0,1102000	19,52	2,15
Composição Auxiliar	88267	SINAPI	ENCANADOR OU BOMBEIRO HIDRÁULICO COM ENCARGOS COMPLEMENTARES	SEDI - SERVIÇOS DIVERSOS	H	0,1102000	27,03	2,98
Insumo	00003148	SINAPI	FITA VEDA ROSCA EM ROLOS DE 18 MM X 50 M (L X C)	Material	UN	0,0106000	12,90	0,14

Município de Urandi-BA



PREFEITURA MUNICIPAL DE URANDI
CNPJ: 13.982.632/0001-40

Insumo	00006016	SINAPI	REGISTRO GAVETA BRUTO EM LATAO FORJADO, BITOLA 3/4 " (REF 1509)	Material	UN	1,0000000	33,33	33,33	
				MO sem LS =>	3,55	LS =>	0,00	MO com LS =>	3,55
				Valor do BDI =>	7,94			Valor com BDI =>	46,54
				Quant. =>	1,0000000	Preço Total =>	46,54		

3.13			INSTALAÇÕES SANITÁRIAS					18.840,78	
3.13.1	Código	Banco	Descrição	Tipo	Und	Quant.	Valor Unit	Total	
Composição	89714	SINAPI	TUBO PVC, SERIE NORMAL, ESGOTO PREDIAL, DN 100 MM, FORNECIDO E INSTALADO EM RAMAL DE DESCARGA OU RAMAL DE ESGOTO SANITÁRIO. AF 12/2014	INHI - INSTALAÇÕES HIDROSANITÁRIAS	M	1,0000000	59,24	59,24	
Composição Auxiliar	88248	SINAPI	AUXILIAR DE ENCANADOR OU BOMBEIRO HIDRÁULICO COM ENCARGOS COMPLEMENTARES	SEDI - SERVIÇOS DIVERSOS	H	0,7400000	19,52	14,44	
Composição Auxiliar	88267	SINAPI	ENCANADOR OU BOMBEIRO HIDRÁULICO COM ENCARGOS COMPLEMENTARES	SEDI - SERVIÇOS DIVERSOS	H	0,7400000	27,03	20,00	
Insumo	00000122	SINAPI	ADESIVO PLASTICO PARA PVC, FRASCO COM *850* GR	Material	UN	0,0363000	67,17	2,44	
Insumo	00038383	SINAPI	LIXA D'AGUA EM FOLHA, GRAO 100	Material	UN	0,2470000	2,09	0,52	
Insumo	00020083	SINAPI	SOLUCAO PREPARADORA / LIMPADORA PARA PVC, FRASCO COM 1000 CM3	Material	UN	0,0593000	76,10	4,51	
Insumo	00009836	SINAPI	TUBO PVC SERIE NORMAL, DN 100 MM, PARA ESGOTO PREDIAL (NBR 5688)	Material	M	1,0500000	16,50	17,33	
				MO sem LS =>	23,85	LS =>	0,00	MO com LS =>	23,85
				Valor do BDI =>	12,19			Valor com BDI =>	71,43
				Quant. =>	31,5400000	Preço Total =>	2.252,90		

3.13.2	Código	Banco	Descrição	Tipo	Und	Quant.	Valor Unit	Total	
Composição	89849	SINAPI	TUBO PVC, SERIE NORMAL, ESGOTO PREDIAL, DN 150 MM, FORNECIDO E INSTALADO EM SUBCOLETOR AÉREO DE ESGOTO SANITÁRIO. AF 12/2014	INHI - INSTALAÇÕES HIDROSANITÁRIAS	M	1,0000000	65,10	65,10	
Composição Auxiliar	88248	SINAPI	AUXILIAR DE ENCANADOR OU BOMBEIRO HIDRÁULICO COM ENCARGOS COMPLEMENTARES	SEDI - SERVIÇOS DIVERSOS	H	0,3700000	19,52	7,22	
Composição Auxiliar	88267	SINAPI	ENCANADOR OU BOMBEIRO HIDRÁULICO COM ENCARGOS COMPLEMENTARES	SEDI - SERVIÇOS DIVERSOS	H	0,3700000	27,03	10,00	
Insumo	00000122	SINAPI	ADESIVO PLASTICO PARA PVC, FRASCO COM *850* GR	Material	UN	0,0172000	67,17	1,16	
Insumo	00038383	SINAPI	LIXA D'AGUA EM FOLHA, GRAO 100	Material	UN	0,1230000	2,09	0,26	
Insumo	00020083	SINAPI	SOLUCAO PREPARADORA / LIMPADORA PARA PVC, FRASCO COM 1000 CM3	Material	UN	0,0282000	76,10	2,15	
Insumo	00020065	SINAPI	TUBO PVC SERIE NORMAL, DN 150 MM, PARA ESGOTO PREDIAL (NBR 5688)	Material	M	1,0500000	42,21	44,32	
				MO sem LS =>	11,92	LS =>	0,00	MO com LS =>	11,92
				Valor do BDI =>	13,39			Valor com BDI =>	78,49
				Quant. =>	5,0000000	Preço Total =>	392,45		

3.13.3	Código	Banco	Descrição	Tipo	Und	Quant.	Valor Unit	Total
--------	--------	-------	-----------	------	-----	--------	------------	-------

Município de Urandi-BA



PREFEITURA MUNICIPAL DE URANDI
CNPJ: 13.982.632/0001-40

Composição	89711	SINAPI	TUBO PVC, SERIE NORMAL, ESGOTO PREDIAL, DN 40 MM, FORNECIDO E INSTALADO EM RAMAL DE DESCARGA OU RAMAL DE ESGOTO SANITÁRIO. AF 12/2014	INHI - INSTALAÇÕES HIDROS SANITÁRIAS	M	1,0000000	20,42	20,42		
Composição Auxiliar	88248	SINAPI	AUXILIAR DE ENCANADOR OU BOMBEIRO HIDRÁULICO COM ENCARGOS COMPLEMENTARES	SEDI - SERVIÇOS DIVERSOS	H	0,3000000	19,52	5,86		
Composição Auxiliar	88267	SINAPI	ENCANADOR OU BOMBEIRO HIDRÁULICO COM ENCARGOS COMPLEMENTARES	SEDI - SERVIÇOS DIVERSOS	H	0,3000000	27,03	8,11		
Insumo	00038383	SINAPI	LIXA D'AGUA EM FOLHA, GRAO 100	Material	UN	0,1000000	2,09	0,21		
Insumo	00009835	SINAPI	TUBO PVC SERIE NORMAL, DN 40 MM, PARA ESGOTO PREDIAL (NBR 5688)	Material	M	1,0500000	5,95	6,25		
				MO sem LS =>		9,67	LS =>	0,00	MO com LS =>	9,67
				Valor do BDI =>		4,20			Valor com BDI =>	24,62
						Quant. =>	2,4500000	Preço Total =>	60,32	

3.13.4	Código	Banco	Descrição	Tipo	Und	Quant.	Valor Unit	Total		
Composição	89712	SINAPI	TUBO PVC, SERIE NORMAL, ESGOTO PREDIAL, DN 50 MM, FORNECIDO E INSTALADO EM RAMAL DE DESCARGA OU RAMAL DE ESGOTO SANITÁRIO. AF 12/2014	INHI - INSTALAÇÕES HIDROS SANITÁRIAS	M	1,0000000	30,56	30,56		
Composição Auxiliar	88267	SINAPI	ENCANADOR OU BOMBEIRO HIDRÁULICO COM ENCARGOS COMPLEMENTARES	SEDI - SERVIÇOS DIVERSOS	H	0,3800000	27,03	10,27		
Composição Auxiliar	88248	SINAPI	AUXILIAR DE ENCANADOR OU BOMBEIRO HIDRÁULICO COM ENCARGOS COMPLEMENTARES	SEDI - SERVIÇOS DIVERSOS	H	0,3800000	19,52	7,42		
Insumo	00000122	SINAPI	ADESIVO PLASTICO PARA PVC, FRASCO COM *850* GR	Material	UN	0,0108000	67,17	0,73		
Insumo	00038383	SINAPI	LIXA D'AGUA EM FOLHA, GRAO 100	Material	UN	0,1270000	2,09	0,27		
Insumo	00020083	SINAPI	SOLUCAO PREPARADORA / LIMPADORA PARA PVC, FRASCO COM 1000 CM3	Material	UN	0,0163000	76,10	1,24		
Insumo	00009838	SINAPI	TUBO PVC SERIE NORMAL, DN 50 MM, PARA ESGOTO PREDIAL (NBR 5688)	Material	M	1,0500000	10,13	10,64		
				MO sem LS =>		12,25	LS =>	0,00	MO com LS =>	12,25
				Valor do BDI =>		6,29			Valor com BDI =>	36,85
						Quant. =>	0,4100000	Preço Total =>	15,11	

3.13.5	Código	Banco	Descrição	Tipo	Und	Quant.	Valor Unit	Total
Composição	89798	SINAPI	TUBO PVC, SERIE NORMAL, ESGOTO PREDIAL, DN 50 MM, FORNECIDO E INSTALADO EM PRUMADA DE ESGOTO SANITÁRIO OU VENTILAÇÃO. AF 12/2014	INHI - INSTALAÇÕES HIDROS SANITÁRIAS	M	1,0000000	13,60	13,60
Composição Auxiliar	88248	SINAPI	AUXILIAR DE ENCANADOR OU BOMBEIRO HIDRÁULICO COM ENCARGOS COMPLEMENTARES	SEDI - SERVIÇOS DIVERSOS	H	0,0500000	19,52	0,98
Composição Auxiliar	88267	SINAPI	ENCANADOR OU BOMBEIRO HIDRÁULICO COM ENCARGOS COMPLEMENTARES	SEDI - SERVIÇOS DIVERSOS	H	0,0500000	27,03	1,35
Insumo	00000122	SINAPI	ADESIVO PLASTICO PARA PVC, FRASCO COM *850* GR	Material	UN	0,0035000	67,17	0,24
Insumo	00038383	SINAPI	LIXA D'AGUA EM FOLHA, GRAO 100	Material	UN	0,0170000	2,09	0,04
Insumo	00020083	SINAPI	SOLUCAO PREPARADORA / LIMPADORA PARA PVC, FRASCO COM 1000 CM3	Material	UN	0,0048000	76,10	0,37

Município de Urandi-BA



PREFEITURA MUNICIPAL DE URANDI
CNPJ: 13.982.632/0001-40

Insumo	00009838	SINAPI	TUBO PVC SERIE NORMAL, DN 50 MM, PARA ESGOTO PREDIAL (NBR 5688)	Material	M	1,0500000	10,13	10,64	
				MO sem LS =>	1,61	LS =>	0,00	MO com LS =>	1,61
				Valor do BDI =>	2,80			Valor com BDI =>	16,40
						Quant. =>	7,6300000	Preço Total =>	125,13

3.13.6	Código	Banco	Descrição	Tipo	Und	Quant.	Valor Unit	Total	
Composição	89724	SINAPI	JOELHO 90 GRAUS, PVC, SERIE NORMAL, ESGOTO PREDIAL, DN 40 MM, JUNTA SOLDÁVEL, FORNECIDO E INSTALADO EM RAMAL DE DESCARGA OU RAMAL DE ESGOTO SANITÁRIO. AF_12/2014	INHI - INSTALAÇÕES HIDROS SANITÁRIAS	UN	1,0000000	10,64	10,64	
Composição Auxiliar	88248	SINAPI	AUXILIAR DE ENCANADOR OU BOMBEIRO HIDRÁULICO COM ENCARGOS COMPLEMENTARES	SEDI - SERVIÇOS DIVERSOS	H	0,1000000	19,52	1,95	
Composição Auxiliar	88267	SINAPI	ENCANADOR OU BOMBEIRO HIDRÁULICO COM ENCARGOS COMPLEMENTARES	SEDI - SERVIÇOS DIVERSOS	H	0,1000000	27,03	2,70	
Insumo	00000122	SINAPI	ADESIVO PLASTICO PARA PVC, FRASCO COM *850* GR	Material	UN	0,0099000	67,17	0,66	
Insumo	00003517	SINAPI	JOELHO PVC, SOLDAVEL, BB, 90 GRAUS, DN 40 MM, PARA ESGOTO PREDIAL	Material	UN	1,0000000	4,13	4,13	
Insumo	00038383	SINAPI	LIXA D'AGUA EM FOLHA, GRAO 100	Material	UN	0,0210000	2,09	0,04	
Insumo	00020083	SINAPI	SOLUCAO PREPARADORA / LIMPADORA PARA PVC, FRASCO COM 1000 CM3	Material	UN	0,0150000	76,10	1,14	
				MO sem LS =>	3,22	LS =>	0,01	MO com LS =>	3,23
				Valor do BDI =>	2,19			Valor com BDI =>	12,83
						Quant. =>	1,0000000	Preço Total =>	12,83

3.13.7	Código	Banco	Descrição	Tipo	Und	Quant.	Valor Unit	Total	
Composição	89803	SINAPI	CURVA CURTA 90 GRAUS, PVC, SERIE NORMAL, ESGOTO PREDIAL, DN 50 MM, JUNTA ELÁSTICA, FORNECIDO E INSTALADO EM PRUMADA DE ESGOTO SANITÁRIO OU VENTILAÇÃO. AF_12/2014	INHI - INSTALAÇÕES HIDROS SANITÁRIAS	UN	1,0000000	15,47	15,47	
Composição Auxiliar	88267	SINAPI	ENCANADOR OU BOMBEIRO HIDRÁULICO COM ENCARGOS COMPLEMENTARES	SEDI - SERVIÇOS DIVERSOS	H	0,0400000	27,03	1,08	
Composição Auxiliar	88248	SINAPI	AUXILIAR DE ENCANADOR OU BOMBEIRO HIDRÁULICO COM ENCARGOS COMPLEMENTARES	SEDI - SERVIÇOS DIVERSOS	H	0,0400000	19,52	0,78	
Insumo	00000296	SINAPI	ANEL BORRACHA PARA TUBO ESGOTO PREDIAL, DN 50 MM (NBR 5688)	Material	UN	1,0000000	2,02	2,02	
Insumo	00001932	SINAPI	CURVA PVC CURTA 90 G, DN 50 MM, PARA ESGOTO PREDIAL	Material	UN	1,0000000	11,03	11,03	
Insumo	00020078	SINAPI	PASTA LUBRIFICANTE PARA TUBOS E CONEXOES COM JUNTA ELASTICA, EMBALAGEM DE *400* GR (USO EM PVC, ACO, POLIETILENO E OUTROS)	Material	UN	0,0200000	27,72	0,55	
				MO sem LS =>	1,28	LS =>	0,00	MO com LS =>	1,28
				Valor do BDI =>	3,18			Valor com BDI =>	18,65
						Quant. =>	2,0000000	Preço Total =>	37,30

3.13.8	Código	Banco	Descrição	Tipo	Und	Quant.	Valor Unit	Total
--------	--------	-------	-----------	------	-----	--------	------------	-------

Município de Urandi-BA



PREFEITURA MUNICIPAL DE URANDI
CNPJ: 13.982.632/0001-40

Composição	89746	SINAPI	JOELHO 45 GRAUS, PVC, SERIE NORMAL, ESGOTO PREDIAL, DN 100 MM, JUNTA ELÁSTICA, FORNECIDO E INSTALADO EM RAMAL DE DESCARGA OU RAMAL DE ESGOTO SANITÁRIO. AF_12/2014	INHI - INSTALAÇÕES HIDROSANITÁRIAS	UN	1,0000000	25,81	25,81	
Composição Auxiliar	88267	SINAPI	ENCANADOR OU BOMBEIRO HIDRÁULICO COM ENCARGOS COMPLEMENTARES	SEDI - SERVIÇOS DIVERSOS	H	0,2500000	27,03	6,76	
Composição Auxiliar	88248	SINAPI	AUXILIAR DE ENCANADOR OU BOMBEIRO HIDRÁULICO COM ENCARGOS COMPLEMENTARES	SEDI - SERVIÇOS DIVERSOS	H	0,2500000	19,52	4,88	
Insumo	00000301	SINAPI	ANEL BORRACHA PARA TUBO ESGOTO PREDIAL, DN 100 MM (NBR 5688)	Material	UN	1,0000000	3,58	3,58	
Insumo	00003528	SINAPI	JOELHO PVC, SOLDAVEL, PB, 45 GRAUS, DN 100 MM, PARA ESGOTO PREDIAL	Material	UN	1,0000000	9,32	9,32	
Insumo	00020078	SINAPI	PASTA LUBRIFICANTE PARA TUBOS E CONEXOES COM JUNTA ELASTICA, EMBALAGEM DE *400* GR (USO EM PVC, ACO, POLIETILENO E OUTROS)	Material	UN	0,0460000	27,72	1,28	
				MO sem LS =>	8,06	LS =>	0,00	MO com LS =>	8,06
				Valor do BDI =>	5,31			Valor com BDI =>	31,12
						Quant. =>	1,0000000	Preço Total =>	31,12

3.13.9	Código	Banco	Descrição	Tipo	Und	Quant.	Valor Unit	Total	
Composição	89726	SINAPI	JOELHO 45 GRAUS, PVC, SERIE NORMAL, ESGOTO PREDIAL, DN 40 MM, JUNTA SOLDÁVEL, FORNECIDO E INSTALADO EM RAMAL DE DESCARGA OU RAMAL DE ESGOTO SANITÁRIO. AF_12/2014	INHI - INSTALAÇÕES HIDROSANITÁRIAS	UN	1,0000000	7,69	7,69	
Composição Auxiliar	88248	SINAPI	AUXILIAR DE ENCANADOR OU BOMBEIRO HIDRÁULICO COM ENCARGOS COMPLEMENTARES	SEDI - SERVIÇOS DIVERSOS	H	0,1000000	19,52	1,95	
Composição Auxiliar	88267	SINAPI	ENCANADOR OU BOMBEIRO HIDRÁULICO COM ENCARGOS COMPLEMENTARES	SEDI - SERVIÇOS DIVERSOS	H	0,1000000	27,03	2,70	
Insumo	00000122	SINAPI	ADESIVO PLASTICO PARA PVC, FRASCO COM *850* GR	Material	UN	0,0099000	67,17	0,66	
Insumo	00003516	SINAPI	JOELHO PVC, SOLDAVEL, BB, 45 GRAUS, DN 40 MM, PARA ESGOTO PREDIAL	Material	UN	1,0000000	1,18	1,18	
Insumo	00038383	SINAPI	LIXA D'ÁGUA EM FOLHA, GRAO 100	Material	UN	0,0210000	2,09	0,04	
Insumo	00020083	SINAPI	SOLUCAO PREPARADORA / LIMPADORA PARA PVC, FRASCO COM 1000 CM3	Material	UN	0,0150000	76,10	1,14	
				MO sem LS =>	3,22	LS =>	0,01	MO com LS =>	3,23
				Valor do BDI =>	1,58			Valor com BDI =>	9,27
						Quant. =>	2,0000000	Preço Total =>	18,54

3.13.10	Código	Banco	Descrição	Tipo	Und	Quant.	Valor Unit	Total
Composição	89797	SINAPI	JUNÇÃO SIMPLES, PVC, SERIE NORMAL, ESGOTO PREDIAL, DN 100 X 100 MM, JUNTA ELÁSTICA, FORNECIDO E INSTALADO EM RAMAL DE DESCARGA OU RAMAL DE ESGOTO SANITÁRIO. AF_12/2014	INHI - INSTALAÇÕES HIDROSANITÁRIAS	UN	1,0000000	49,47	49,47
Composição Auxiliar	88267	SINAPI	ENCANADOR OU BOMBEIRO HIDRÁULICO COM ENCARGOS COMPLEMENTARES	SEDI - SERVIÇOS DIVERSOS	H	0,3300000	27,03	8,92
Composição Auxiliar	88248	SINAPI	AUXILIAR DE ENCANADOR OU BOMBEIRO HIDRÁULICO COM ENCARGOS COMPLEMENTARES	SEDI - SERVIÇOS DIVERSOS	H	0,3300000	19,52	6,44

Município de Urandi-BA



PREFEITURA MUNICIPAL DE URANDI
CNPJ: 13.982.632/0001-40

Insumo	00000301	SINAPI	ANEL BORRACHA PARA TUBO ESGOTO PREDIAL, DN 100 MM (NBR 5688)	Material	UN	2,0000000	3,58	7,16	
Insumo	00003670	SINAPI	JUNCAO SIMPLES, PVC, 45 GRAUS, DN 100 X 100 MM, SERIE NORMAL PARA ESGOTO PREDIAL	Material	UN	1,0000000	24,40	24,40	
Insumo	00020078	SINAPI	PASTA LUBRIFICANTE PARA TUBOS E CONEXOES COM JUNTA ELASTICA, EMBALAGEM DE *400* GR (USO EM PVC, ACO, POLIETILENO E OUTROS)	Material	UN	0,0920000	27,72	2,55	
				MO sem LS =>	10,64	LS =>	0,00	MO com LS =>	10,64
				Valor do BDI =>	10,18			Valor com BDI =>	59,65
						Quant. =>	2,0000000	Preço Total =>	119,30

3.13.11	Código	Banco	Descrição	Tipo	Und	Quant.	Valor Unit	Total	
Composição	97906	SINAPI	CAIXA ENTERRADA HIDRÁULICA RETANGULAR, EM ALVENARIA COM BLOCOS DE CONCRETO, DIMENSÕES INTERNAS: 0,6X0,6X0,6 M PARA REDE DE ESGOTO. AF 12/2020	INHI - INSTALAÇÕES HIDROSANITÁRIAS	UN	1,0000000	448,97	448,97	
Composição Auxiliar	5679	SINAPI	RETROESCAVADEIRA SOBRE RODAS COM CARREGADEIRA, TRAÇÃO 4X4, POTÊNCIA LÍQ. 88 HP, CAÇAMBA CARREG. CAP. MÍN. 1 M3, CAÇAMBA RETRO CAP. 0,26 M3, PESO OPERACIONAL MÍN. 6.674 KG, PROFUNDIDADE ESCAVAÇÃO MÁX. 4,37 M - CHI DIURNO. AF_06/2014	CHOR - CUSTOS HORÁRIOS DE MÁQUINAS E EQUIPAMENTOS	CHI	0,0294000	66,40	1,95	
Composição Auxiliar	5678	SINAPI	RETROESCAVADEIRA SOBRE RODAS COM CARREGADEIRA, TRAÇÃO 4X4, POTÊNCIA LÍQ. 88 HP, CAÇAMBA CARREG. CAP. MÍN. 1 M3, CAÇAMBA RETRO CAP. 0,26 M3, PESO OPERACIONAL MÍN. 6.674 KG, PROFUNDIDADE ESCAVAÇÃO MÁX. 4,37 M - CHP DIURNO. AF_06/2014	CHOR - CUSTOS HORÁRIOS DE MÁQUINAS E EQUIPAMENTOS	CHP	0,0087000	158,82	1,38	
Composição Auxiliar	97735	SINAPI	PEÇA RETANGULAR PRÉ-MOLDADA, VOLUME DE CONCRETO DE 30 A 100 LITROS, TAXA DE AÇO APROXIMADA DE 30KG/M³. AF_01/2018	FUES - FUNDAÇÕES E ESTRUTURAS	m³	0,0448000	2.463,59	110,37	
Composição Auxiliar	94970	SINAPI	CONCRETO FCK = 20MPA, TRAÇO 1:2,7:3 (EM MASSA SECA DE CIMENTO/ AREIA MÉDIA/ BRITA 1) - PREPARO MECÂNICO COM BETONEIRA 600 L. AF 05/2021	FUES - FUNDAÇÕES E ESTRUTURAS	m³	0,0744000	450,65	33,53	
Composição Auxiliar	101616	SINAPI	PREPARO DE FUNDO DE VALA COM LARGURA MENOR QUE 1,5 M (ACERTO DO SOLO NATURAL). AF 08/2020	MOVT - MOVIMENTO DE TERRA	m²	0,8100000	6,13	4,97	
Composição Auxiliar	87316	SINAPI	ARGAMASSA TRAÇO 1:4 (EM VOLUME DE CIMENTO E AREIA GROSSA ÚMIDA) PARA CHAPISCO CONVENCIONAL, PREPARO MECÂNICO COM BETONEIRA 400 L. AF 08/2019	SEDI - SERVIÇOS DIVERSOS	m³	0,0014000	484,26	0,68	
Composição Auxiliar	100475	SINAPI	ARGAMASSA TRAÇO 1:3 (EM VOLUME DE CIMENTO E AREIA MÉDIA ÚMIDA) COM ADIÇÃO DE IMPERMEABILIZANTE, PREPARO MECÂNICO COM BETONEIRA 400 L. AF 08/2019	SEDI - SERVIÇOS DIVERSOS	m³	0,0728000	693,16	50,46	
Composição Auxiliar	88316	SINAPI	SERVENTE COM ENCARGOS COMPLEMENTARES	SEDI - SERVIÇOS DIVERSOS	H	4,2230000	19,93	84,16	
Composição Auxiliar	88309	SINAPI	PEDREIRO COM ENCARGOS COMPLEMENTARES	SEDI - SERVIÇOS DIVERSOS	H	4,2230000	27,62	116,64	
Insumo	00000650	SINAPI	BLOCO DE VEDACAO DE CONCRETO, 9 X 19 X 39 CM (CLASSE C - NBR 6136)	Material	UN	22,4145000	2,00	44,83	
				MO sem LS =>	197,16	LS =>	0,01	MO com LS =>	197,17
				Valor do BDI =>	92,35			Valor com BDI =>	541,32
						Quant. =>	1,0000000	Preço Total =>	541,32

3.13.12	Código	Banco	Descrição	Tipo	Und	Quant.	Valor Unit	Total
---------	--------	-------	-----------	------	-----	--------	------------	-------

Município de Urandi-BA



PREFEITURA MUNICIPAL DE URANDI
CNPJ: 13.982.632/0001-40

Composição	89709	SINAPI	RALO SIFONADO, PVC, DN 100 X 40 MM, JUNTA SOLDÁVEL, FORNECIDO E INSTALADO EM RAMAL DE DESCARGA OU EM RAMAL DE ESGOTO SANITÁRIO. AF_12/2014	INHI - INSTALAÇÕES HIDROSANITÁRIAS	UN	1,0000000	13,94	13,94	
Composição Auxiliar	88267	SINAPI	ENCANADOR OU BOMBEIRO HIDRÁULICO COM ENCARGOS COMPLEMENTARES	SEDI - SERVIÇOS DIVERSOS	H	0,0700000	27,03	1,89	
Composição Auxiliar	88248	SINAPI	AUXILIAR DE ENCANADOR OU BOMBEIRO HIDRÁULICO COM ENCARGOS COMPLEMENTARES	SEDI - SERVIÇOS DIVERSOS	H	0,0700000	19,52	1,37	
Insumo	00000122	SINAPI	ADESIVO PLASTICO PARA PVC, FRASCO COM *850* GR	Material	UN	0,0049000	67,17	0,33	
Insumo	00038383	SINAPI	LIXA D'AGUA EM FOLHA, GRAO 100	Material	UN	0,0170000	2,09	0,04	
Insumo	00011741	SINAPI	RALO SIFONADO CILINDRICO, PVC, 100 X 40 MM, COM GRELHA REDONDA BRANCA	Material	UN	1,0000000	9,75	9,75	
Insumo	00020083	SINAPI	SOLUCAO PREPARADORA / LIMPADORA PARA PVC, FRASCO COM 1000 CM3	Material	UN	0,0075000	76,10	0,57	
				MO sem LS =>	2,26	LS =>	0,00	MO com LS =>	2,26
				Valor do BDI =>	2,87			Valor com BDI =>	16,81
				Quant. =>		1,0000000		Preço Total =>	16,81

3.13.13	Código	Banco	Descrição	Tipo	Und	Quant.	Valor Unit	Total
Composição	98063	SINAPI	SUMIDOURO CIRCULAR, EM CONCRETO PRÉ-MOLDADO, DIÂMETRO INTERNO = 2,38 M, ALTURA INTERNA = 2,50 M, ÁREA DE INFILTRAÇÃO: 21,3 M² (PARA 8 CONTRIBUINTES). AF_12/2020	INHI - INSTALAÇÕES HIDROSANITÁRIAS	UN	1,0000000	4.781,37	4.781,37
Composição Auxiliar	5678	SINAPI	RETROESCAVADEIRA SOBRE RODAS COM CARREGADEIRA, TRAÇÃO 4X4, POTÊNCIA LÍQ. 88 HP, CAÇAMBA CARREG. CAP. MÍN. 1 M3, CAÇAMBA RETRO CAP. 0,26 M3, PESO OPERACIONAL MÍN. 6.674 KG, PROFUNDIDADE ESCAVAÇÃO MÁX. 4,37 M - CHP DIURNO. AF_06/2014	CHOR - CUSTOS HORÁRIOS DE MÁQUINAS E EQUIPAMENTOS	CHP	0,6001000	158,82	95,31
Composição Auxiliar	5679	SINAPI	RETROESCAVADEIRA SOBRE RODAS COM CARREGADEIRA, TRAÇÃO 4X4, POTÊNCIA LÍQ. 88 HP, CAÇAMBA CARREG. CAP. MÍN. 1 M3, CAÇAMBA RETRO CAP. 0,26 M3, PESO OPERACIONAL MÍN. 6.674 KG, PROFUNDIDADE ESCAVAÇÃO MÁX. 4,37 M - CHI DIURNO. AF_06/2014	CHOR - CUSTOS HORÁRIOS DE MÁQUINAS E EQUIPAMENTOS	CHI	2,0185000	66,40	134,03
Composição Auxiliar	97740	SINAPI	PEÇA CIRCULAR PRÉ-MOLDADA, VOLUME DE CONCRETO ACIMA DE 100 LITROS, TAXA DE AÇO APROXIMADA DE 30KG/M³. AF_01/2018	FUES - FUNDAÇÕES E ESTRUTURAS	m³	0,3771000	2.101,82	792,60
Composição Auxiliar	97738	SINAPI	PEÇA CIRCULAR PRÉ-MOLDADA, VOLUME DE CONCRETO DE 10 A 30 LITROS, TAXA DE FIBRA DE POLIPROPILENO APROXIMADA DE 6 KG/M³. AF_01/2018 P	FUES - FUNDAÇÕES E ESTRUTURAS	m³	0,0154000	5.056,36	77,87
Composição Auxiliar	101625	SINAPI	PREPARO DE FUNDO DE VALA COM LARGURA MAIOR OU IGUAL A 1,5 M E MENOR QUE 2,5 M, COM CAMADA DE AREIA, LANÇAMENTO MECANIZADO. AF_08/2020	MOVT - MOVIMENTO DE TERRA	m³	0,5641000	165,34	93,27
Composição Auxiliar	88628	SINAPI	ARGAMASSA TRAÇO 1:3 (EM VOLUME DE CIMENTO E AREIA MÉDIA ÚMIDA), PREPARO MECÂNICO COM BETONEIRA 400 L. AF_08/2019	SEDI - SERVIÇOS DIVERSOS	m³	0,0738000	562,19	41,49
Composição Auxiliar	88309	SINAPI	PEDREIRO COM ENCARGOS COMPLEMENTARES	SEDI - SERVIÇOS DIVERSOS	H	2,2222000	27,62	61,38
Composição Auxiliar	88316	SINAPI	SERVENTE COM ENCARGOS COMPLEMENTARES	SEDI - SERVIÇOS DIVERSOS	H	2,2222000	19,93	44,29

Município de Urandi-BA



PREFEITURA MUNICIPAL DE URANDI
CNPJ: 13.982.632/0001-40

Insumo	00043447	SINAPI	ANEL EM CONCRETO ARMADO, PERFURADO, PARA FOSSAS SEPTICAS E SUMIDOUROS, SEM FUNDO, DIAMETRO INTERNO DE 2.50 M E ALTURA DE 0.50 M	Material	UN	5,0000000	688,23	3.441,15	
				MO sem LS =>	401,52	LS =>	0,01	MO com LS =>	401,53
				Valor do BDI =>	983,53			Valor com BDI =>	5.764,90
						Quant. =>	1,0000000	Preço Total =>	5.764,90

3.13.14	Código	Banco	Descrição	Tipo	Und	Quant.	Valor Unit	Total	
Composição	98056	SINAPI	TANQUE SÉPTICO CIRCULAR, EM CONCRETO PRÉ-MOLDADO, DIÂMETRO INTERNO = 2,38 M, ALTURA INTERNA = 3,0 M, VOLUME ÚTIL: 12234,2 L (PARA 86 CONTRIBUINTES). AF_12/2020	INHI - INSTALAÇÕES HIDROSANITÁRIAS	UN	1,0000000	7.840,05	7.840,05	
Composição Auxiliar	5678	SINAPI	RETROESCAVADEIRA SOBRE RODAS COM CARREGADEIRA, TRAÇÃO 4X4, POTÊNCIA LÍQ. 88 HP, CAÇAMBA CARREG. CAP. MÍN. 1 M3, CAÇAMBA RETRO CAP. 0,26 M3, PESO OPERACIONAL MÍN. 6.674 KG, PROFUNDIDADE ESCAVAÇÃO MÁX. 4,37 M - CHP DIURNO. AF_06/2014	CHOR - CUSTOS HORÁRIOS DE MÁQUINAS E EQUIPAMENTOS	CHP	0,7257000	158,82	115,26	
Composição Auxiliar	5679	SINAPI	RETROESCAVADEIRA SOBRE RODAS COM CARREGADEIRA, TRAÇÃO 4X4, POTÊNCIA LÍQ. 88 HP, CAÇAMBA CARREG. CAP. MÍN. 1 M3, CAÇAMBA RETRO CAP. 0,26 M3, PESO OPERACIONAL MÍN. 6.674 KG, PROFUNDIDADE ESCAVAÇÃO MÁX. 4,37 M - CHI DIURNO. AF_06/2014	CHOR - CUSTOS HORÁRIOS DE MÁQUINAS E EQUIPAMENTOS	CHI	2,4411000	66,40	162,09	
Composição Auxiliar	97740	SINAPI	PEÇA CIRCULAR PRÉ-MOLDADA, VOLUME DE CONCRETO ACIMA DE 100 LITROS, TAXA DE AÇO APROXIMADA DE 30KG/M³. AF_01/2018	FUES - FUNDAÇÕES E ESTRUTURAS	m³	0,3814000	2.101,82	801,63	
Composição Auxiliar	97738	SINAPI	PEÇA CIRCULAR PRÉ-MOLDADA, VOLUME DE CONCRETO DE 10 A 30 LITROS, TAXA DE FIBRA DE POLIPROPILENO APROXIMADA DE 6 KG/M³. AF_01/2018 P	FUES - FUNDAÇÕES E ESTRUTURAS	m³	0,0154000	5.056,36	77,87	
Composição Auxiliar	101625	SINAPI	PREPARO DE FUNDO DE VALA COM LARGURA MAIOR OU IGUAL A 1,5 M E MENOR QUE 2,5 M, COM CAMADA DE AREIA, LANÇAMENTO MECANIZADO. AF_08/2020	MOVT - MOVIMENTO DE TERRA	m³	0,5641000	165,34	93,27	
Composição Auxiliar	100475	SINAPI	ARGAMASSA TRAÇO 1:3 (EM VOLUME DE CIMENTO E AREIA MÉDIA ÚMIDA) COM ADIÇÃO DE IMPERMEABILIZANTE, PREPARO MECÂNICO COM BETONEIRA 400 L. AF_08/2019	SEDI - SERVIÇOS DIVERSOS	m³	0,5164000	693,16	357,95	
Composição Auxiliar	88309	SINAPI	PEDREIRO COM ENCARGOS COMPLEMENTARES	SEDI - SERVIÇOS DIVERSOS	H	6,9999000	27,62	193,34	
Composição Auxiliar	88316	SINAPI	SERVEnte COM ENCARGOS COMPLEMENTARES	SEDI - SERVIÇOS DIVERSOS	H	6,9999000	19,93	139,51	
Insumo	00012567	SINAPI	ANEL EM CONCRETO ARMADO, LISO, PARA FOSSAS SEPTICAS E SUMIDOUROS, SEM FUNDO, DIAMETRO INTERNO DE 2,50 M E ALTURA DE 0,50 M	Material	UN	6,0000000	983,19	5.899,14	
				MO sem LS =>	604,40	LS =>	0,01	MO com LS =>	604,41
				Valor do BDI =>	1.612,70			Valor com BDI =>	9.452,75
						Quant. =>	1,0000000	Preço Total =>	9.452,75

3.14			LOUÇAS					1.938,45
3.14.1	Código	Banco	Descrição	Tipo	Und	Quant.	Valor Unit	Total

Município de Urandi-BA



PREFEITURA MUNICIPAL DE URANDI
CNPJ: 13.982.632/0001-40

Composição	86932	SINAPI	VASO SANITÁRIO SIFONADO COM CAIXA ACOPLADA LOUÇA BRANCA - PADRÃO MÉDIO, INCLUSO ENGATE FLEXÍVEL EM METAL CROMADO, 1/2 X 40CM - FORNECIMENTO E INSTALAÇÃO. AF_01/2020	INHI - INSTALAÇÕES HIDROS SANITÁRIAS	UN	1,0000000	455,20	455,20		
Composição Auxiliar	86887	SINAPI	ENGATE FLEXÍVEL EM INOX, 1/2 X 40CM - FORNECIMENTO E INSTALAÇÃO. AF_01/2020	INHI - INSTALAÇÕES HIDROS SANITÁRIAS	UN	1,0000000	44,24	44,24		
Composição Auxiliar	86888	SINAPI	VASO SANITÁRIO SIFONADO COM CAIXA ACOPLADA LOUÇA BRANCA - FORNECIMENTO E INSTALAÇÃO. AF_01/2020	INHI - INSTALAÇÕES HIDROS SANITÁRIAS	UN	1,0000000	410,96	410,96		
				MO sem LS =>		24,50	LS =>	0,00	MO com LS =>	24,50
				Valor do BDI =>		93,63			Valor com BDI =>	548,83
					Quant. =>	1,0000000		Preço Total =>	548,83	

3.14.2	Código	Banco	Descrição	Tipo	Und	Quant.	Valor Unit	Total
Composição	12290	ORSE	Lavatório com bancada em granito cinza andorinha, e = 2cm, dim 0.80x0.60, com 01 cuba de louça de embutir, sifão cromado, válvula cromada, torneira cromada, inclusive rodopia 10 cm, assentada.	Louças e Metais Sanitários	un	1,0000000	898,48	898,48
Composição Auxiliar	10550	ORSE	Encargos Complementares - Pedreiro	Provisórios	h	2,0000000	3,52	7,04
Composição Auxiliar	10554	ORSE	Encargos Complementares - Encanador	Provisórios	h	2,0000000	3,53	7,06
Composição Auxiliar	10549	ORSE	Encargos Complementares - Servente	Provisórios	h	2,0000000	3,61	7,22
Insumo	718	ORSE	Cuba de embutir oval branca (Deca - ref. L-37 ou similar)	Material	un	1,0000000	72,90	72,90
Insumo	2384	ORSE	Válvula de escoamento para lavatório, DECA 1602C ou similar	Material	un	1,0000000	52,68	52,68
Insumo	2257	ORSE	Torneira para lavatório cromada, DECA, linha targa 1190C40 ou similar	Material	un	1,0000000	84,16	84,16
Insumo	2585	ORSE	Tampo/bancada de granito cinza andorinha, e=2cm	Material	m2	0,4800000	349,84	167,92
Insumo	7479	ORSE	Rodopia em granito cinza andorinha, l=10cm, e=2cm, com acabamento aboleado	Material	m	0,8000000	43,45	34,76
Insumo	9964	ORSE	Perfil Alumínio, Tubo Retangular 50,80mm x 25,40mm x 1,20mm (0,484kg/m)	Material	m	1,2000000	22,58	27,10
Insumo	12057	ORSE	Furo em bancada de mármore ou granito para colocação de torneira ou válvula	Material	un	1,0000000	11,83	11,83
Insumo	12051	ORSE	Testeira em granito cinza andorinha, l=4 cm (de topo) - fornecimento e colocação	Material	m	2,0000000	26,49	52,98
Insumo	12056	ORSE	Rasgo em bancada de mármore ou granito para colocação de cuba	Material	un	1,0000000	78,89	78,89
Insumo	00011683	SINAPI	ENGATE / RABICHO FLEXIVEL INOX 1/2 " X 30 CM	Material	UN	1,0000000	35,71	35,71
Insumo	00002696	SINAPI	ENCANADOR OU BOMBEIRO HIDRAULICO	Mão de Obra	H	2,0000000	19,58	39,16
Insumo	00004750	SINAPI	PEDREIRO	Mão de Obra	H	2,0000000	19,55	39,10
Insumo	00006111	SINAPI	SERVEENTE DE OBRAS	Mão de Obra	H	2,0000000	12,11	24,22
Insumo	00006136	SINAPI	SIFAO EM METAL CROMADO PARA PIA OU LAVATORIO, 1 X 1.1/2 "	Material	UN	1,0000000	155,75	155,75

Município de Urandi-BA



PREFEITURA MUNICIPAL DE URANDI
CNPJ: 13.982.632/0001-40

MO sem LS => 102,48 LS => 0,00 MO com LS => 102,48
Valor do BDI => 184,82 Valor com BDI => 1.083,30
Quant. => 1,0000000 Preço Total => 1.083,30

3.14.3	Código	Banco	Descrição	Tipo	Und	Quant.	Valor Unit	Total					
Composição	9502	ORSE	Ducha higiênica com registro, linha Link, ref. 1984.C.ACT. LNK, da DECA ou similar	Louças e Metais Sanitários	un	1,0000000	254,06	254,06					
Composição Auxiliar	10554	ORSE	Encargos Complementares - Encanador	Provisórios	h	0,5000000	3,53	1,77					
Insumo	981	ORSE	Fita veda rosca 18mm	Material	m	0,4200000	0,22	0,09					
Insumo	9832	ORSE	Ducha higiênica com registro, linha Link, ref. 1984.C.ACT. LNK, da DECA ou similar	Material	un	1,0000000	242,41	242,41					
Insumo	00002696	SINAPI	ENCANADOR OU BOMBEIRO HIDRAULICO	Mão de Obra	H	0,5000000	19,58	9,79					
						MO sem LS =>	9,79	LS =>	0,00	MO com LS =>	9,79		
						Valor do BDI =>	52,26	Valor com BDI =>	306,32	Quant. =>	1,0000000	Preço Total =>	306,32

3.15	DIVERSOS								39.848,72				
3.15.1	Código	Banco	Descrição	Tipo	Und	Quant.	Valor Unit	Total					
Composição	95547	SINAPI	SABONETEIRA PLASTICA TIPO DISPENSER PARA SABONETE LIQUIDO COM RESERVATORIO 800 A 1500 ML, INCLUSO FIXAÇÃO. AF_01/2020	INHI - INSTALAÇÕES HIDROS SANITÁRIAS	UN	1,0000000	68,71	68,71					
Composição Auxiliar	88267	SINAPI	ENCANADOR OU BOMBEIRO HIDRÁULICO COM ENCARGOS COMPLEMENTARES	SEDI - SERVIÇOS DIVERSOS	H	0,3162000	27,03	8,55					
Composição Auxiliar	88316	SINAPI	SERVENTE COM ENCARGOS COMPLEMENTARES	SEDI - SERVIÇOS DIVERSOS	H	0,0996000	19,93	1,99					
Insumo	00011758	SINAPI	SABONETEIRA PLASTICA TIPO DISPENSER PARA SABONETE LIQUIDO COM RESERVATORIO 800 A 1500 ML	Material	UN	1,0000000	58,18	58,18					
						MO sem LS =>	7,51	LS =>	0,00	MO com LS =>	7,51		
						Valor do BDI =>	14,13	Valor com BDI =>	82,84	Quant. =>	1,0000000	Preço Total =>	82,84

3.15.2	Código	Banco	Descrição	Tipo	Und	Quant.	Valor Unit	Total			
Composição	100870	SINAPI	BARRA DE APOIO RETA, EM ALUMINIO, COMPRIMENTO 60 CM, FIXADA NA PAREDE - FORNECIMENTO E INSTALAÇÃO. AF_01/2020	INHI - INSTALAÇÕES HIDROS SANITÁRIAS	UN	1,0000000	299,55	299,55			
Composição Auxiliar	88267	SINAPI	ENCANADOR OU BOMBEIRO HIDRÁULICO COM ENCARGOS COMPLEMENTARES	SEDI - SERVIÇOS DIVERSOS	H	0,9485000	27,03	25,64			
Composição Auxiliar	88316	SINAPI	SERVENTE COM ENCARGOS COMPLEMENTARES	SEDI - SERVIÇOS DIVERSOS	H	0,2988000	19,93	5,96			
Insumo	00036218	SINAPI	BARRA DE APOIO RETA, EM ALUMINIO, COMPRIMENTO 60CM, DIAMETRO MINIMO 3 CM	Material	UN	1,0000000	136,26	136,26			
Insumo	00004351	SINAPI	PARAFUSO NIQUELADO 3 1/2" COM ACABAMENTO CROMADO PARA FIXAR PEÇA SANITARIA, INCLUI PORCA CEGA, ARRUELA E BUCHA DE NYLON TAMANHO S-8	Material	UN	6,0000000	21,95	131,70			
						MO sem LS =>	22,53	LS =>	0,00	MO com LS =>	22,53

Município de Urandi-BA



PREFEITURA MUNICIPAL DE URANDI
CNPJ: 13.982.632/0001-40

Valor do BDI => 61,62
Quant. => 2,0000000 Valor com BDI => 361,17
Preço Total => 722,34

3.15.3	Código	Banco	Descrição	Tipo	Und	Quant.	Valor Unit	Total		
Composição	100874	SINAPI	PUXADOR PARA PCD, FIXADO NA PORTA - FORNECIMENTO E INSTALAÇÃO. AF 01/2020	INHI - INSTALAÇÕES HIDROSANITÁRIAS	UN	1,0000000	321,11	321,11		
Composição Auxiliar	88267	SINAPI	ENCANADOR OU BOMBEIRO HIDRÁULICO COM ENCARGOS COMPLEMENTARES	SEDI - SERVIÇOS DIVERSOS	H	0,9485000	27,03	25,64		
Composição Auxiliar	88316	SINAPI	SERVENTE COM ENCARGOS COMPLEMENTARES	SEDI - SERVIÇOS DIVERSOS	H	0,2988000	19,93	5,96		
Insumo	00036204	SINAPI	BARRA DE APOIO RETA, EM ACO INOX POLIDO, COMPRIMENTO 60CM, DIAMETRO MINIMO 3 CM	Material	UN	1,0000000	157,82	157,82		
Insumo	00004351	SINAPI	PARAFUSO NIQUELADO 3 1/2" COM ACABAMENTO CROMADO PARA FIXAR PEÇA SANITARIA, INCLUI PORCA CEGA, ARRUELA E BUCHA DE NYLON TAMANHO S-8	Material	UN	6,0000000	21,95	131,70		
				MO sem LS =>		22,53	LS =>	0,00	MO com LS =>	22,53
				Valor do BDI =>		66,05			Valor com BDI =>	387,16
					Quant. =>	1,0000000	Preço Total =>	387,16		

3.15.4	Código	Banco	Descrição	Tipo	Und	Quant.	Valor Unit	Total		
Composição	12511	ORSE	Dispenser, em plástico, para papel higiênico em rolo	Louças e Metais Sanitários	un	1,0000000	64,04	64,04		
Composição Auxiliar	10554	ORSE	Encargos Complementares - Encanador	Provisórios	h	0,1500000	3,53	0,53		
Insumo	00002696	SINAPI	ENCANADOR OU BOMBEIRO HIDRAULICO	Mão de Obra	H	0,1500000	19,58	2,94		
Insumo	00037400	SINAPI	PAPELEIRA PLASTICA TIPO DISPENSER PARA PAPEL HIGIENICO ROLAO	Material	UN	1,0000000	60,57	60,57		
				MO sem LS =>		2,94	LS =>	0,00	MO com LS =>	2,94
				Valor do BDI =>		13,17			Valor com BDI =>	77,21
					Quant. =>	1,0000000	Preço Total =>	77,21		

3.15.5	Código	Banco	Descrição	Tipo	Und	Quant.	Valor Unit	Total		
Composição	1888	ORSE	Espelho plano 3mm	Espelhos	m2	1,0000000	315,07	315,07		
Insumo	914	ORSE	Espelho liso e = 3mm	Material	m2	1,0000000	315,07	315,07		
				MO sem LS =>		0,00	LS =>	0,00	MO com LS =>	0,00
				Valor do BDI =>		64,81			Valor com BDI =>	379,88
					Quant. =>	0,8000000	Preço Total =>	303,90		

3.15.6	Código	Banco	Descrição	Tipo	Und	Quant.	Valor Unit	Total
Composição	3167	ORSE	Placa de inauguração de obra em alumínio 0,60 x 0,80 m	Conversão InfoWOrca	un	1,0000000	1.745,27	1.745,27
Composição Auxiliar	1903	ORSE	Argamassa cimento e areia traço t-1 (1:3) - 1 saco cimento 50kg / 3 padiolas areia dim. 0.35 x 0.45 x 0.23 m - Confecção mecânica e transporte	Argamassas	m³	0,0400000	511,85	20,47

Município de Urandi-BA



PREFEITURA MUNICIPAL DE URANDI
CNPJ: 13.982.632/0001-40

Composição Auxiliar	10550	ORSE	Encargos Complementares - Pedreiro	Provisórios	h	0,6000000	3,52	2,11		
Composição Auxiliar	10549	ORSE	Encargos Complementares - Servente	Provisórios	h	0,6000000	3,61	2,17		
Insumo	2614	ORSE	Placa de inauguração em alumínio fundido medindo 0,60 x 0,80m	Material	un	1,0000000	1.701,52	1.701,52		
Insumo	00004750	SINAPI	PEDREIRO	Mão de Obra	H	0,6000000	19,55	11,73		
Insumo	00006111	SINAPI	SERVENTE DE OBRAS	Mão de Obra	H	0,6000000	12,11	7,27		
				MO sem LS =>		20,94	LS =>	0,00	MO com LS =>	20,94
				Valor do BDI =>		359,00			Valor com BDI =>	2.104,27
							Quant. =>	1,0000000	Preço Total =>	2.104,27

3.15.7	Código	Banco	Descrição	Tipo	Und	Quant.	Valor Unit	Total
Composição	COTAÇÃO 2	Próprio	Reservatório Metálico Taça Coluna Cheia, confeccionado em chapas de aço carbono, apoiado sobre base de concreto armado específico para água potável, pintado internamente com 02 demãos de Epóxi AWWA dupla função (fundo e acabamento) na cor azul piscina e externamente com 01 demão de fundo prime sintético, 02 demãos de acabamento com esmalte sintético automotivo, inclusive bocal de inspeção articulado no teto medindo 600mm, conexões de entrada e saída, conexões de dreno, conexões de extravasor, escadas interna e externa fixas, para manutenção e limpeza, tipo marinho, ninchos para fixação do reservatório na fundação, suporte fixo para tubulações, suporte no teto do reservatório: para fixação de boia elétrica, para fixação de para raio e para fixação de luz de sinalização; guarda corpo na escada externa e gradil de proteção no teto, projeto de fundação, transporte (FRETE), descarregamento e içamento	INHI - INSTALAÇÕES HIDROSANITÁRIAS	UN	1,0000000	30.000,00	30.000,00

Município de Urandi-BA



PREFEITURA MUNICIPAL DE URANDI
CNPJ: 13.982.632/0001-40

Insumo	000154266678 61	Próprio	Reservatório Metálico Taça Coluna Cheia, confeccionado em chapas de aço carbono, apoiado sobre base de concreto armado específico para água potável, pintado internamente com 02 demãos de Epóxi AWWA dupla função (fundo e acabamento) na cor azul piscina e externamente com 01 demão de fundo prime sintético, 02 demãos de acabamento com esmalte sintético automotivo, inclusive bocal de inspeção articulado no teto medindo 600mm, conexões de entrada e saída, conexões de dreno, conexões de extravasor, escadas interna e externa fixas, para manutenção e limpeza, tipo marinho, ninchos para fixação do reservatório na fundação, suporte fixo para tubulações, suporte no teto do reservatório: para fixação de boia elétrica, para fixação de para raio e para fixação de luz de sinalização; guarda corpo na escada externa e gradil de proteção no teto, projeto de fundação, transporte (FRETE), descarregamento e içamento	Equipamento para Aquisição Permanente	UN	1,0000000	30.000,00	30.000,00	
				MO sem LS =>	0,00	LS =>	0,00	MO com LS =>	0,00
				Valor do BDI =>	6.171,00			Valor com BDI =>	36.171,00
						Quant. =>	1,0000000	Preço Total =>	36.171,00

4			ÁREA EXTERNA					61.824,06	
4.1			ESQUADRIAS E URBANIZAÇÃO					59.148,71	
4.1.1	Código	Banco	Descrição	Tipo	Und	Quant.	Valor Unit	Total	
Composição	4330	ORSE	Portão em tubo de aço galvanizado d=1", padrão escolas	Esquadrias de Ferro	m2	1,0000000	410,88	410,88	
Composição Auxiliar	1903	ORSE	Argamassa cimento e areia traço t-1 (1:3) - 1 saco cimento 50kg / 3 padiolas areia dim. 0.35 x 0.45 x 0.23 m - Confeção mecânica e transporte	Argamassas	m³	0,0008000	511,85	0,41	
Composição Auxiliar	10594	ORSE	Encargos Complementares - Serralheiro ou Operador de Equipamento Leve	Provisórios	h	0,6700000	3,45	2,31	
Composição Auxiliar	10550	ORSE	Encargos Complementares - Pedreiro	Provisórios	h	0,3400000	3,52	1,20	
Composição Auxiliar	10549	ORSE	Encargos Complementares - Servente	Provisórios	h	0,3400000	3,61	1,23	
Insumo	2310	ORSE	Tubo de aço galvanizado leve c/ costura c/ rosca BSP Ø = 33,7mm (1"), e = 2,25mm, l = 6000mm NBR 5580	Material	m	9,3500000	39,22	366,71	
Insumo	00010997	SINAPI	ELETRODO REVESTIDO AWS - E7018, DIAMETRO IGUAL A 4,00 MM	Material	KG	0,4200000	36,10	15,16	
Insumo	00004750	SINAPI	PEDREIRO	Mão de Obra	H	0,3400000	19,55	6,65	
Insumo	00006111	SINAPI	SERVENTE DE OBRAS	Mão de Obra	H	0,3400000	12,11	4,12	
Insumo	00006110	SINAPI	SERRALHEIRO (HORISTA)	Mão de Obra	H	0,6700000	19,55	13,10	
				MO sem LS =>	23,91	LS =>	0,00	MO com LS =>	23,91

Município de Urandi-BA



PREFEITURA MUNICIPAL DE URANDI
CNPJ: 13.982.632/0001-40

Valor do BDI => 84,52
Quant. => 29,8200000 Valor com BDI => 495,40
Preço Total => 14.772,83

4.1.2	Código	Banco	Descrição	Tipo	Und	Quant.	Valor Unit	Total
Composição	7734	ORSE	Grade de ferro com barra quadrada de 1/2" na vertical, quatro barras de ferro chata de 1 1/2"x3/16" na horizontal e montantes em perfil "u" dobrado de udc, de 75 x 38 x 2,65mm, inclus. portão, mureta h=0,35m revest c/ pedra miracema (padrão ESCOLAS)	Esquadrias de Ferro	m2	1,0000000	510,44	510,44
Composição Auxiliar	79	ORSE	Forma plana para fundações, em tábuas de pinho, 02 usos	Formas para Fundações	m²	0,1600000	143,98	23,04
Composição Auxiliar	126	ORSE	Concreto simples fabricado na obra, fck=15 mpa, lançado e adensado	Concreto Simples	m³	0,0460000	526,81	24,23
Composição Auxiliar	91	ORSE	Alvenaria pedra calcárea argamassada c/ cimento e areia traço t-4 (1:5) - 1 saco cimento 50kg / 5 padiolas areia dim. 0,35z0,45x0,23m - Confecção mecânica e transporte	Alvenarias de Pedra e Concretos para Fundações	m³	0,2000000	450,23	90,05
Composição Auxiliar	140	ORSE	Aço CA - 50 Ø 6,3 a 12,5mm, inclusive corte, dobragem, montagem e colocação de ferragens nas formas, para superestruturas e fundações - R1	Armaduras Convencionais	kg	1,0000000	14,40	14,40
Composição Auxiliar	153	ORSE	Alvenaria bloco cerâmico vedação, 9x19x24cm, e=19cm, com argamassa t5 - 1:2:8 (cimento/cal/areia), junta=1cm - Rev.08	Alvenarias de Vedação	m²	0,4000000	88,93	35,57
Composição Auxiliar	1908	ORSE	Reboco ou emboço externo, de parede, com argamassa traço t5 - 1:2:8 (cimento / cal / areia), espessura 2,0 cm	Argamassas	m²	0,9700000	34,07	33,05
Composição Auxiliar	2215	ORSE	Revestimento de piso ou parede com com pedra miracema, aplicada com argamassa industrializada ac-ii, exclusive regularização de base	Pisos com Pedras	m2	0,7500000	92,65	69,49
Composição Auxiliar	2497	ORSE	Escavação manual de vala ou cava em material de 1ª categoria, profundidade até 1,50m	Escavação Manual em Área Urbana	m³	0,2000000	47,16	9,43
Composição Auxiliar	3310	ORSE	Chapisco em parede com argamassa traço t1 - 1:3 (cimento / areia) - Revisado 08/2015	Conversão InfoWOrca	m²	0,9700000	6,44	6,25
Composição Auxiliar	10550	ORSE	Encargos Complementares - Pedreiro	Provisórios	h	1,0000000	3,52	3,52
Composição Auxiliar	10549	ORSE	Encargos Complementares - Servente	Provisórios	h	1,2000000	3,61	4,33
Insumo	7324	ORSE	Grade de ferro composta de barras verticais quadradas 1/2" cada 12,5cm, soldadas em quatro barras chata horizontais 1 1/2" x 3/16" (2 + 2) montantes em perfil UDC simples 75 x 38 x 2,65mm	Serviços	m2	1,0000000	160,00	160,00
Insumo	00000370	SINAPI	AREIA MEDIA - POSTO JAZIDA/FORNECEDOR (RETIRADO NA JAZIDA, SEM TRANSPORTE)	Material	m³	0,0090000	97,50	0,88
Insumo	00001379	SINAPI	CIMENTO PORTLAND COMPOSTO CP II-32	Material	KG	2,8000000	0,76	2,13
Insumo	00004750	SINAPI	PEDREIRO	Mão de Obra	H	1,0000000	19,55	19,55
Insumo	00006111	SINAPI	SERVENTE DE OBRAS	Mão de Obra	H	1,2000000	12,11	14,53

MO sem LS => 144,72 LS => 0,01 MO com LS => 144,73
Valor do BDI => 105,00 Valor com BDI => 615,44

Município de Urandi-BA



PREFEITURA MUNICIPAL DE URANDI
CNPJ: 13.982.632/0001-40

Quant. => 10,1700000 Preço Total => 6.259,02

4.1.3	Código	Banco	Descrição	Tipo	Und	Quant.	Valor Unit	Total		
Composição	92398	SINAPI	EXECUÇÃO DE PÁTIO/ESTACIONAMENTO EM PISO INTERTRAVADO, COM BLOCO RETANGULAR COR NATURAL DE 20 X 10 CM, ESPESSURA 8 CM. AF 12/2015	PAVI - PAVIMENTAÇÃO	m²	1,0000000	70,72	70,72		
Composição Auxiliar	91277	SINAPI	PLACA VIBRATÓRIA REVERSÍVEL COM MOTOR 4 TEMPOS A GASOLINA, FORÇA CENTRÍFUGA DE 25 KN (2500 KGF), POTÊNCIA 5,5 CV - CHP DIURNO. AF 08/2015	CHOR - CUSTOS HORÁRIOS DE MÁQUINAS E EQUIPAMENTOS	CHP	0,0055000	11,96	0,07		
Composição Auxiliar	91283	SINAPI	CORTADORA DE PISO COM MOTOR 4 TEMPOS A GASOLINA, POTÊNCIA DE 13 HP, COM DISCO DE CORTE DIAMANTADO SEGMENTADO PARA CONCRETO, DIÂMETRO DE 350 MM, FURO DE 1" (14 X 1") - CHP DIURNO. AF 08/2015	CHOR - CUSTOS HORÁRIOS DE MÁQUINAS E EQUIPAMENTOS	CHP	0,0037000	12,59	0,05		
Composição Auxiliar	91285	SINAPI	CORTADORA DE PISO COM MOTOR 4 TEMPOS A GASOLINA, POTÊNCIA DE 13 HP, COM DISCO DE CORTE DIAMANTADO SEGMENTADO PARA CONCRETO, DIÂMETRO DE 350 MM, FURO DE 1" (14 X 1") - CHI DIURNO. AF 08/2015	CHOR - CUSTOS HORÁRIOS DE MÁQUINAS E EQUIPAMENTOS	CHI	0,1228000	0,88	0,11		
Composição Auxiliar	91278	SINAPI	PLACA VIBRATÓRIA REVERSÍVEL COM MOTOR 4 TEMPOS A GASOLINA, FORÇA CENTRÍFUGA DE 25 KN (2500 KGF), POTÊNCIA 5,5 CV - CHI DIURNO. AF 08/2015	CHOR - CUSTOS HORÁRIOS DE MÁQUINAS E EQUIPAMENTOS	CHI	0,1211000	0,62	0,08		
Composição Auxiliar	88260	SINAPI	CALCETEIRO COM ENCARGOS COMPLEMENTARES	SEDI - SERVIÇOS DIVERSOS	H	0,2531000	27,49	6,96		
Composição Auxiliar	88316	SINAPI	SERVEnte COM ENCARGOS COMPLEMENTARES	SEDI - SERVIÇOS DIVERSOS	H	0,2531000	19,93	5,04		
Insumo	00000370	SINAPI	AREIA MEDIA - POSTO JAZIDA/FORNECEDOR (RETIRADO NA JAZIDA, SEM TRANSPORTE)	Material	m³	0,0568000	97,50	5,54		
Insumo	00036170	SINAPI	BLOQUETE/PISO INTERTRAVADO DE CONCRETO - MODELO ONDA/16 FACES/RETANGULAR/TIJOLINHO/PAVER/HOLANDES/PARALELEPIPEDO, *22 CM X 11* CM, E = 8 CM, RESISTENCIA DE 35 MPA (NBR 9781), COR NATURAL	Material	m²	1,0031000	52,00	52,16		
Insumo	00004741	SINAPI	PO DE PEDRA (POSTO PEDREIRA/FORNECEDOR, SEM FRETE)	Material	m³	0,0087000	82,61	0,72		
					MO sem LS =>	8,12	LS =>	0,00	MO com LS =>	8,12
					Valor do BDI =>	14,55			Valor com BDI =>	85,27
						Quant. =>	246,3100000	Preço Total =>	21.002,85	

4.1.4	Código	Banco	Descrição	Tipo	Und	Quant.	Valor Unit	Total
Composição	94276	SINAPI	ASSENTAMENTO DE GUIA (MEIO-FIO) EM TRECHO CURVO, CONFECCIONADA EM CONCRETO PRÉ-FABRICADO, DIMENSÕES 100X15X13X20 CM (COMPRIMENTO X BASE INFERIOR X BASE SUPERIOR X ALTURA), PARA URBANIZAÇÃO INTERNA DE EMPREENDIMENTOS. AF 06/2016	DROP - DRENAGEM/OBRAS DE CONTENÇÃO / POÇOS DE VISITA E CAIXAS	M	1,0000000	47,06	47,06
Composição Auxiliar	88629	SINAPI	ARGAMASSA TRAÇO 1:3 (EM VOLUME DE CIMENTO E AREIA MÉDIA ÚMIDA). PREPARO MANUAL. AF 08/2019	SEDI - SERVIÇOS DIVERSOS	m³	0,0010000	642,17	0,64
Composição Auxiliar	88316	SINAPI	SERVEnte COM ENCARGOS COMPLEMENTARES	SEDI - SERVIÇOS DIVERSOS	H	0,4490000	19,93	8,95
Composição Auxiliar	88309	SINAPI	PEDREIRO COM ENCARGOS COMPLEMENTARES	SEDI - SERVIÇOS DIVERSOS	H	0,4490000	27,62	12,40
Insumo	00000370	SINAPI	AREIA MEDIA - POSTO JAZIDA/FORNECEDOR (RETIRADO NA JAZIDA, SEM TRANSPORTE)	Material	m³	0,0070000	97,50	0,68

Município de Urandi-BA



PREFEITURA MUNICIPAL DE URANDI
CNPJ: 13.982.632/0001-40

Insumo	00004059	SINAPI	MEIO-FIO OU GUIA DE CONCRETO, PRE-MOLDADO, COMP 1 M, *30 X 12/15* CM (H X L1/L2)	Material	M	1,0050000	24,26	24,38		
				MO sem LS =>		14,57	LS =>	0,00	MO com LS =>	14,57
				Valor do BDI =>		9,68			Valor com BDI =>	56,74
					Quant. =>	159,4300000			Preço Total =>	9.046,06

4.1.5	Código	Banco	Descrição	Tipo	Und	Quant.	Valor Unit	Total		
Composição	98504	SINAPI	PLANTIO DE GRAMA EM PLACAS. AF_05/2018	URBA - URBANIZAÇÃO	m²	1,0000000	11,41	11,41		
Composição Auxiliar	88316	SINAPI	SERVENTE COM ENCARGOS COMPLEMENTARES	SEDI - SERVIÇOS DIVERSOS	H	0,1564000	19,93	3,12		
Composição Auxiliar	88441	SINAPI	JARDINEIRO COM ENCARGOS COMPLEMENTARES	SEDI - SERVIÇOS DIVERSOS	H	0,0391000	20,66	0,81		
Insumo	00003324	SINAPI	GRAMA BATATAIS EM PLACAS, SEM PLANTIO	Material	m²	1,0000000	7,49	7,49		
				MO sem LS =>		2,43	LS =>	0,01	MO com LS =>	2,44
				Valor do BDI =>		2,35			Valor com BDI =>	13,76
					Quant. =>	245,0100000			Preço Total =>	3.371,34

4.1.6	Código	Banco	Descrição	Tipo	Und	Quant.	Valor Unit	Total		
Composição	102501	SINAPI	PINTURA DE FAIXA DE PEDESTRE OU ZEBRADA COM TINTA ACRÍLICA, E = 30 CM, APLICAÇÃO MANUAL. AF_05/2021	PINT - PINTURAS	m²	1,0000000	22,75	22,75		
Composição Auxiliar	88310	SINAPI	PINTOR COM ENCARGOS COMPLEMENTARES	SEDI - SERVIÇOS DIVERSOS	H	0,4320000	28,66	12,38		
Composição Auxiliar	88316	SINAPI	SERVENTE COM ENCARGOS COMPLEMENTARES	SEDI - SERVIÇOS DIVERSOS	H	0,1800000	19,93	3,59		
Insumo	00012815	SINAPI	FITA CREPE ROLO DE 25 MM X 50 M	Material	UN	0,0120000	8,57	0,10		
Insumo	00007348	SINAPI	TINTA ACRILICA PREMIUM PARA PISO	Material	L	0,4270000	15,63	6,67		
				MO sem LS =>		10,76	LS =>	0,00	MO com LS =>	10,76
				Valor do BDI =>		4,68			Valor com BDI =>	27,43
					Quant. =>	9,6000000			Preço Total =>	263,33

4.1.7	Código	Banco	Descrição	Tipo	Und	Quant.	Valor Unit	Total
Composição	9880	ORSE	Planta - Palmeira cica (cyca revoluta) h=1,00m, fornecimento e plantio	Paisagismo	un	1,0000000	448,78	448,78
Composição Auxiliar	10549	ORSE	Encargos Complementares - Servente	Provisórios	h	1,0000000	3,61	3,61
Composição Auxiliar	10581	ORSE	Encargos Complementares - Jardineiro	Provisórios	h	1,0000000	3,61	3,61
Insumo	140	ORSE	Adubo orgânico bovino, cacau ou similar	Material	m3	0,1000000	17,00	1,70
Insumo	10295	ORSE	Planta - Palmeira cica (cyca revoluta) h=1,00m	Material	un	1,0000000	414,87	414,87
Insumo	00044503	SINAPI	JARDINEIRO (HORISTA)	Mão de Obra	H	1,0000000	12,88	12,88

Município de Urandi-BA



PREFEITURA MUNICIPAL DE URANDI
CNPJ: 13.982.632/0001-40

Insumo	00006111	SINAPI	SERVENTE DE OBRAS	Mão de Obra	H	1,0000000	12,11	12,11	
				MO sem LS =>	24,99	LS =>	0,00	MO com LS =>	24,99
				Valor do BDI =>	92,31			Valor com BDI =>	541,09
						Quant. =>	1,0000000	Preço Total =>	541,09

4.1.8	Código	Banco	Descrição	Tipo	Und	Quant.	Valor Unit	Total	
Composição	9998	ORSE	Planta - Yuca Elefante (yuca elephantipes), h=1,60m, fornecimento e plantio	Paisagismo	un	1,0000000	330,62	330,62	
Composição Auxiliar	10549	ORSE	Encargos Complementares - Servente	Provisórios	h	0,3000000	3,61	1,08	
Composição Auxiliar	10581	ORSE	Encargos Complementares - Jardineiro	Provisórios	h	1,2000000	3,61	4,33	
Insumo	140	ORSE	Adubo orgânico bovino, cacau ou similar	Material	m3	0,0500000	17,00	0,85	
Insumo	2208	ORSE	Terra vegetal	Material	m3	0,2050000	64,28	13,18	
Insumo	3800	ORSE	Adubo mineral NPK (10-10-10)	Material	kg	0,8000000	3,93	3,14	
Insumo	10417	ORSE	Planta - Yuca Elefante (yuca elephantipes), h=1,60m	Material	un	1,0000000	288,94	288,94	
Insumo	00044503	SINAPI	JARDINEIRO (HORISTA)	Mão de Obra	H	1,2000000	12,88	15,46	
Insumo	00006111	SINAPI	SERVENTE DE OBRAS	Mão de Obra	H	0,3000000	12,11	3,63	
				MO sem LS =>	19,09	LS =>	0,00	MO com LS =>	19,09
				Valor do BDI =>	68,01			Valor com BDI =>	398,63
						Quant. =>	8,0000000	Preço Total =>	3.189,04

4.1.9	Código	Banco	Descrição	Tipo	Und	Quant.	Valor Unit	Total	
Composição	7668	ORSE	Planta - Agave azul (agave americana), fornecimento e plantio	Paisagismo	un	1,0000000	116,64	116,64	
Composição Auxiliar	10581	ORSE	Encargos Complementares - Jardineiro	Provisórios	h	0,0900000	3,61	0,32	
Composição Auxiliar	10549	ORSE	Encargos Complementares - Servente	Provisórios	h	0,0900000	3,61	0,32	
Insumo	140	ORSE	Adubo orgânico bovino, cacau ou similar	Material	m3	0,0050000	17,00	0,09	
Insumo	2208	ORSE	Terra vegetal	Material	m3	0,0320000	64,28	2,06	
Insumo	3800	ORSE	Adubo mineral NPK (10-10-10)	Material	kg	0,0740000	3,93	0,29	
Insumo	7091	ORSE	Planta - Agave azul (agave americana)	Material	un	1,0000000	111,31	111,31	
Insumo	00044503	SINAPI	JARDINEIRO (HORISTA)	Mão de Obra	H	0,0900000	12,88	1,16	
Insumo	00006111	SINAPI	SERVENTE DE OBRAS	Mão de Obra	H	0,0900000	12,11	1,09	
				MO sem LS =>	2,25	LS =>	0,00	MO com LS =>	2,25
				Valor do BDI =>	23,99			Valor com BDI =>	140,63

Município de Urandi-BA



PREFEITURA MUNICIPAL DE URANDI
CNPJ: 13.982.632/0001-40

Quant. => 5,0000000 Preço Total => 703,15

4.2			LIMPEZA FINAL					2.675,35	
4.2.1	Código	Banco	Descrição	Tipo	Und	Quant.	Valor Unit	Total	
Composição	2450	ORSE	Limpeza geral	Limpeza	m²	1,0000000	2,21	2,21	
Composição Auxiliar	10549	ORSE	Encargos Complementares - Servente	Provisórios	h	0,1000000	3,61	0,36	
Insumo	1997	ORSE	Sabão em pó	Material	kg	0,0050000	8,94	0,04	
Insumo	2414	ORSE	Vassoura piaçava	Material	un	0,0500000	11,80	0,59	
Insumo	00006111	SINAPI	SERVENTE DE OBRAS	Mão de Obra	H	0,1000000	12,11	1,21	
				MO sem LS =>	1,21	LS =>	0,00	MO com LS =>	1,21
				Valor do BDI =>	0,45			Valor com BDI =>	2,66
						Quant. => 1.005,7700000		Preço Total =>	2.675,35

Total sem BDI 2.811.839,25
Total do BDI 578.400,81
Total Geral 3.390.240,06



Henrique de Souza Rodrigues
Engenheiro Civil
CREA: 141978497-8

Município de Urandi-BA





Obra
CONSTRUÇÃO DE UM AUDITÓRIO E BIBLIOTECA MUNICIPAL

PREFEITURA MUNICIPAL DE URANDI
CNPJ: 13.982.632/0001-40

Bancos
SINAPI - 03/2022 - Bahia
ORSE - 02/2022 - Sergipe

B.D.I.
20,57%

Encargos Sociais
Não Desonerado: embutido
nos preços unitário dos
insumos de mão de obra, de
acordo com as bases.

Cronograma Físico e Financeiro

Item	Descrição	Total Por Etapa	30 DIAS	60 DIAS	90 DIAS	120 DIAS	150 DIAS
1	SERVIÇOS PRELIMINARES	100,00%	100,00%				
		88.864,04	88.864,04				
2	AUDITÓRIO	100,00%	10,98%	18,74%	23,85%	27,55%	18,87%
		2.709.059,72	297.508,17	507.786,69	646.030,23	746.430,38	511.304,25
2.1	MOVIMENTAÇÃO DE TERRA	100,00%	75,00%	25,00%			
		19.379,23	14.534,42	4.844,81			
2.2	INFRAESTRUTURA E SUPRAESTRUTURA	100,00%	50,00%	50,00%			
		565.947,49	282.973,75	282.973,75			
2.3	IMPERMEABILIZAÇÃO INFRAESTRUTURA	100,00%		100,00%			
		4.757,51		4.757,51			
2.4	ALVENARIA DE VEDAÇÃO	100,00%		50,00%	50,00%		
		215.218,48		107.609,24	107.609,24		
2.5	PINTURA GERAL	100,00%			50,00%	50,00%	
		82.366,45			41.183,23	41.183,23	
2.6	PISO DO AUDITÓRIO	100,00%			25,00%	75,00%	
		147.064,55			36.766,14	110.298,41	
2.7	ESQUADRIAS	100,00%					100,00%
		75.820,28					75.820,28
2.8	FORRO	100,00%					100,00%
		99.558,17					99.558,17
2.9	COBERTURA	100,00%		25,00%	75,00%		
		430.405,56		107.601,39	322.804,17		
2.10	INSTALAÇÕES ELÉTRICAS	100,00%			100,00%		
		45.566,72			45.566,72		
2.11	DEMAIS SERVIÇOS	100,00%				50,00%	50,00%
		831.435,35				415.717,68	415.717,68
2.12	FACHADA DO AUDITÓRIO	100,00%					100,00%
		95.586,57					95.586,57
2.13	UTILITÁRIOS SANITÁRIOS	100,00%				100,00%	
		3.852,62				3.852,62	
2.14	INSTALAÇÕES HIDRÁULICAS	100,00%			100,00%		
		20.579,18			20.579,18		
2.15	INSTALAÇÕES SANITÁRIAS	100,00%			100,00%		
		15.022,55			15.022,55		
2.16	AR CONDICIONADO	100,00%			100,00%		
		56.499,01			56.499,01		
3	BIBLIOTECA	100,00%	7,00%	21,21%	44,53%	17,25%	10,02%
		530.492,24	37.141,69	112.495,86	236.227,17	91.495,68	53.131,85
3.1	MOVIMENTAÇÃO DE TERRA	100,00%	100,00%				
		4.290,25	4.290,25				
3.2	INFRAESTRUTURA E SUPRAESTRUTURA	100,00%	50,00%	50,00%			
		65.702,87	32.851,44	32.851,44			
3.3	COBERTURA	100,00%		25,00%	75,00%		
		183.729,48		45.932,37	137.797,11		
3.4	IMPERMEABILIZAÇÃO	100,00%		100,00%			
		1.874,88		1.874,88			
3.5	ALVENARIA DE VEDAÇÃO	100,00%		50,00%	50,00%		
		63.674,34		31.837,17	31.837,17		

Município de Urandi-BA



PREFEITURA MUNICIPAL DE URANDI
CNPJ: 13.982.632/0001-40

3.6	PINTURA GERAL	100,00%			50,00%	50,00%	
		26.212,97			13.106,49	13.106,49	
3.7	PISO E REVESTIMENTO	100,00%			25,00%	75,00%	
		40.882,47			10.220,62	30.661,85	
3.8	ESQUADRIAS	100,00%				100,00%	
		23.018,77				23.018,77	
3.9	FORRO	100,00%				100,00%	
		24.708,57				24.708,57	
3.10	FACHADA DA BIBLIOTECA	100,00%					100,00%
		13.283,13					13.283,13
3.11	INSTALAÇÕES ELÉTRICAS	100,00%			100,00%		
		22.236,76			22.236,76		
3.12	INSTALAÇÕES HIDRÁULICAS	100,00%			100,00%		
		249,80			249,80		
3.13	INSTALAÇÕES SANITÁRIAS	100,00%			100,00%		
		18.840,78			18.840,78		
3.14	LOUÇAS	100,00%			100,00%		
		1.938,45			1.938,45		
3.15	DIVERSOS	100,00%					100,00%
		39.848,72					39.848,72
4	ÁREA EXTERNA	100,00%				95,67%	4,33%
		61.824,06				59.148,71	2.675,35
4.1	ESQUADRIAS E URBANIZAÇÃO	100,00%				100,00%	
		59.148,71				59.148,71	
4.2	LIMPEZA FINAL	100,00%					100,00%
		2.675,35					2.675,35
Porcentagem			12,49%	18,3%	26,02%	26,46%	16,73%
Custo			423.513,89	620.282,55	882.257,41	897.074,77	567.111,45
Porcentagem Acumulado			12,49%	30,79%	56,81%	83,27%	100,0%
Custo Acumulado			423.513,89	1.043.796,44	1.926.053,84	2.823.128,61	3.390.240,06



Henrique de Souza Rodrigues
Engenheiro Civil
CREA: 141978497-8



	<p>MUNICÍPIO DE URANDI Rua Sebastião Alves de Santana, N.º 57, Centro CEP: 46.350-000, Urandi – Bahia CNPJ: 13.982.632/0001-40</p>
---	--

Quadro de Composição do BDI

PROPONENTE / TOMADOR PREFEITURA MUNICIPAL DE URANDI	
APELIDO DO EMPREENDIMENTO / DESCRIÇÃO DO LOTE CONSTRUÇÃO DE UM AUDITÓRIO E BIBLIOTECA MUNICIPAL / CONSTRUÇÃO DE UM AUDITÓRIO E BIBLIOTECA MUNICIPAL	
Conforme legislação tributária municipal, definir estimativa de percentual da base de cálculo para o ISS:	40,00%
Sobre a base de cálculo, definir a respectiva alíquota do ISS (entre 2% e 5%):	5,00%

BDI 1
TIPO DE OBRA Construção e Reforma de Edifícios

Itens	Siglas	% Adotado
Administração Central	AC	3,00%
Seguro e Garantia	SG	1,00%
Risco	R	1,27%
Despesas Financeiras	DF	0,99%
Lucro	L	7,00%
Tributos (impostos COFINS 3%, e PIS 0,65%)	CP	3,65%
Tributos (ISS, variável de acordo com o município)	ISS	2,00%
Tributos (Contribuição Previdenciária sobre a Receita Bruta - 0% ou 4,5% - Desoneração)	CPRB	0,00%
BDI SEM desoneração (Fórmula Acórdão TCU)	BDI PAD	20,57%

Os valores de BDI foram calculados com o emprego da fórmula:

$$BDI = \frac{(1+AC + S + R + G)*(1 + DF)*(1+L)}{(1-CP-ISS-CRPB)} - 1$$

Declaro para os devidos fins que, conforme legislação tributária municipal, a base de cálculo deste tipo de obra corresponde à 40%, com a respectiva alíquota de 5%.
--

Declaro para os devidos fins que o regime de Contribuição Previdenciária sobre a Receita Bruta adotado para elaboração do orçamento foi SEM Desoneração, e que esta é a alternativa mais adequada para a Administração Pública.

Observações:

URANDI/BA
Local

sexta-feira, 1 de julho de 2022
Data

Responsável Técnico

Nome: Henrique de Souza Rodrigues
CREA/CAU: 141978497-8





Anotação de Responsabilidade Técnica - ART
Lei nº 6.496, de 7 de dezembro de 1977

CREA-BA

ART OBRA / SERVIÇO
Nº BA20210657316

Conselho Regional de Engenharia e Agronomia da Bahia

INICIAL

1. Responsável Técnico

HENRIQUE DE SOUZA RODRIGUES

Título profissional: **ENGENHEIRO CIVIL**

RNP: **1419784978**

Registro: **3000109739BA**

2. Dados do Contrato

Contratante: **PREFEITURA MUNICIPAL DE URANDI**

RUA SEBASTIAO ALVES SANTANA

Complemento: **SALA CENTRO ADMINISTRATIVO**

Cidade: **URANDI**

Bairro: **CENTRO**

UF: **BA**

CPF/CNPJ: **13.982.632/0001-40**

Nº: **57**

CEP: **46350000**

Contrato: **Não especificado**

Celebrado em:

Valor: **R\$ 1,00**

Tipo de contratante: **Pessoa Jurídica de Direito Público**

Ação Institucional: **NENHUMA - NAO OPTANTE**

3. Dados da Obra/Serviço

RUA SEBASTIAO ALVES SANTANA

Complemento: **SALA CENTRO ADMINISTRATIVO**

Cidade: **URANDI**

Data de Início: **10/11/2021**

Previsão de término: **10/11/2022**

Coordenadas Geográficas: **0, 0**

Finalidade: **Cultural**

Código: **Não Especificado**

Proprietário: **PREFEITURA MUNICIPAL DE URANDI**

CPF/CNPJ: **13.982.632/0001-40**

4. Atividade Técnica

	Quantidade	Unidade
17 - Elaboração		
320 - Projeto Arquitetônico > CONSTRUÇÃO CIVIL - CONSTRUÇÃO > EDIFICAÇÕES DE ALVENARIA > #88 - EDF. DE ALVENARIA PARA FINS DIVERSOS	1.005,77	m2
90 - Elaboração de Orçamento > CONSTRUÇÃO CIVIL - CONSTRUÇÃO > EDIFICAÇÕES DE MADEIRA > #93 - EDF. DE MADEIRA PARA FINS DIVERSOS	1.005,77	m2
24 - Projeto > CONSTRUÇÃO CIVIL - CONSTRUÇÃO > EDIFICAÇÕES DE MATERIAS MISTOS E ESPECIAIS > #106 - EDF. MATERIAIS MISTOS E ESP.P/FINS ESPECIAIS	1.005,77	m2
24 - Projeto > CONSTRUÇÃO CIVIL - CONSTRUÇÃO > ESTRUTURAS E CONCRETOS > #109 - ESTRUTURA DE CONCRETO ARMADO	1.005,77	m2
24 - Projeto > CONSTRUÇÃO CIVIL - CONSTRUÇÃO > ESTRUTURAS E CONCRETOS > #110 - ESTRUTURA METALICA	1.005,77	m2
24 - Projeto > ELÉTRICA - ELETRICIDADE GÁS E OUTROS > UTILIZAÇÃO DE ENERGIA ELETTRICA > #315 - ILUMINACAO	1.005,77	m2
24 - Projeto > ELÉTRICA - ELETRICIDADE GÁS E OUTROS > UTILIZAÇÃO DE ENERGIA ELETTRICA > #319 - INST.ELETR.EM BAIXA TENSÃO P/FINS RESID./COMERC.	1.005,77	m2
24 - Projeto > CONSTRUÇÃO CIVIL - ÁGUA, ESGOTO, ATIVIDADES DE GESTÃO DE RESÍDUOS E DESCONTAMINAÇÃO > SANEAMENTO > #71 - REDE DE AGUA	1.005,77	m2
24 - Projeto > CONSTRUÇÃO CIVIL - ÁGUA, ESGOTO, ATIVIDADES DE GESTÃO DE RESÍDUOS E DESCONTAMINAÇÃO > SANEAMENTO > #72 - REDE DE ESGOTO	1.005,77	m2
13 - Fiscalização		
111 - Execução de Obra Técnica > CONSTRUÇÃO CIVIL - CONSTRUÇÃO > EDIFICAÇÕES DE MATERIAS MISTOS E ESPECIAIS > #106 - EDF. MATERIAIS MISTOS E ESP.P/FINS ESPECIAIS	1.005,77	m2

Após a conclusão das atividades técnicas o profissional deve proceder a baixa desta ART

5. Observações

PROJETO, FISCALIZAÇÃO E ORÇAMENTO DA CONSTRUÇÃO DE UM AUDITÓRIO MUNICIPAL E BIBLIOTECA MUNICIPAL.

6. Declarações

- Declaro que estou cumprindo as regras de acessibilidade previstas nas normas técnicas da ABNT, na legislação específica e no decreto n. 5296/2004.

7. Entidade de Classe

NENHUMA - NAO OPTANTE

A autenticidade desta ART pode ser verificada em: <http://crea-ba.sitac.com.br/publico/>, com a chave: bWaBW
 Impresso em: 11/11/2021 às 09:07:12 por: , ip: 189.85.127.65

www.crea.org.br
 Tel: (71) 3453-8990

crea@crea.org.br
 Fax: (71) 3453-8989





Anotação de Responsabilidade Técnica - ART
Lei nº 6.496, de 7 de dezembro de 1977

CREA-BA

ART OBRA / SERVIÇO
Nº BA20210657316

Conselho Regional de Engenharia e Agronomia da Bahia

INICIAL

8. Assinaturas

Declaro serem verdadeiras as informações acima

Urandi-BA, 12 de Novembro de 2021

Local

data



HENRIQUE DE SOUZA RODRIGUES - CPF: 071.300.875-01

PREFEITURA MUNICIPAL DE URANDI - CNPJ: 13.982.632/0001-40

9. Informações

* A ART é válida somente quando quitada, mediante apresentação do comprovante do pagamento ou conferência no site do Crea.

10. Valor

Valor da ART: **R\$ 88,78**

Registrada em: **10/11/2021**

Valor pago: **R\$ 88,78**

Nosso Número: **53536960**

A autenticidade desta ART pode ser verificada em: <http://crea-ba.sitac.com.br/publico/>, com a chave: bWaBW
 Impresso em: 11/11/2021 às 09:07:12 por: , ip: 189.85.127.65

www.creaba.org.br
 Tel: (71) 3453-8990

creaba@creaba.org.br
 Fax: (71) 3453-8989





Anotação de Responsabilidade Técnica - ART
Lei nº 6.496, de 7 de dezembro de 1977

CREA-BA

ART OBRA / SERVIÇO
Nº BA20220102507

Conselho Regional de Engenharia e Agronomia da Bahia

INICIAL

1. Responsável Técnico

HENRIQUE DE SOUZA RODRIGUES

Título profissional: **ENGENHEIRO CIVIL**

RNP: **1419784978**

Registro: **3000109739BA**

2. Dados do Contrato

Contratante: **PREFEITURA MUNICIPAL DE URANDI**

RUA SEBASTIAO ALVES SANTANA

Complemento: **SALA CENTRO ADMINISTRATIVO**

Cidade: **URANDI**

Bairro: **CENTRO**

UF: **BA**

CPF/CNPJ: **13.982.632/0001-40**

Nº: **57**

CEP: **46350000**

Contrato: **Não especificado**

Celebrado em:

Valor: **R\$ 1,00**

Tipo de contratante: **Pessoa Jurídica de Direito Público**

Ação Institucional: **NENHUMA - NAO OPTANTE**

3. Dados da Obra/Serviço

RUA SEBASTIAO ALVES SANTANA

Complemento: **SALA CENTRO ADMINISTRATIVO**

Cidade: **URANDI**

Data de Início: **10/11/2021**

Previsão de término: **10/11/2022**

Coordenadas Geográficas: **0, 0**

Finalidade: **Cultural**

Código: **Não Especificado**

Proprietário: **PREFEITURA MUNICIPAL DE URANDI**

CPF/CNPJ: **13.982.632/0001-40**

4. Atividade Técnica

17 - Elaboração	Quantidade	Unidade
90 - Elaboração de Orçamento > CONSTRUÇÃO CIVIL - CONSTRUÇÃO > EDIFICAÇÕES DE ALVENARIA > #88 - EDF. DE ALVENARIA PARA FINS DIVERSOS	1.005,77	m2
90 - Elaboração de Orçamento > CONSTRUÇÃO CIVIL - CONSTRUÇÃO > EDIFICAÇÕES DE MATEIRIAS MISTOS E ESPECIAIS > #106 - EDF. MATERIAIS MISTOS E ESP.P/FINS ESPECIAIS	1.005,77	m2
90 - Elaboração de Orçamento > CONSTRUÇÃO CIVIL - CONSTRUÇÃO > ESTRUTURAS E CONCRETOS > #109 - ESTRUTURA DE CONCRETO ARMADO	1.005,77	m2
90 - Elaboração de Orçamento > CONSTRUÇÃO CIVIL - CONSTRUÇÃO > ESTRUTURAS E CONCRETOS > #110 - ESTRUTURA METALICA	1.005,77	m2
90 - Elaboração de Orçamento > ELÉTRICA - ELETRICIDADE GÁS E OUTROS > UTILIZAÇÃO DE ENERGIA ELETRICA > #315 - ILUMINACAO	1.005,77	m2
90 - Elaboração de Orçamento > ELÉTRICA - ELETRICIDADE GÁS E OUTROS > UTILIZAÇÃO DE ENERGIA ELETRICA > #319 - INST.ELETR.EM BAIXA TENSÃO P/FINS RESID./COMERC.	1.005,77	m2
90 - Elaboração de Orçamento > CONSTRUÇÃO CIVIL - ÁGUA, ESGOTO, ATIVIDADES DE GESTÃO DE RESÍDUOS E DESCONTAMINAÇÃO > SANEAMENTO > #71 - REDE DE AGUA	1.005,77	m2
90 - Elaboração de Orçamento > CONSTRUÇÃO CIVIL - ÁGUA, ESGOTO, ATIVIDADES DE GESTÃO DE RESÍDUOS E DESCONTAMINAÇÃO > SANEAMENTO > #72 - REDE DE ESGOTO	1.005,77	m2

Após a conclusão das atividades técnicas o profissional deve proceder a baixa desta ART

5. Observações

ORÇAMENTO DA CONSTRUÇÃO DE UM AUDITÓRIO MUNICIPAL E BIBLIOTECA MUNICIPAL.

6. Declarações

- Declaro que estou cumprindo as regras de acessibilidade previstas nas normas técnicas da ABNT, na legislação específica e no decreto n. 5296/2004.

7. Entidade de Classe

NENHUMA DAS ENTIDADES

8. Assinaturas

Declaro serem verdadeiras as informações acima

Urandi-BA, **05** de **maio** de **2022**

Local

data

Walter Oliveira de Souza?
PREFEITO MUNICIPAL DE URANDI

HENRIQUE DE SOUZA RODRIGUES - CPF: 071.300.875-01

PREFEITURA MUNICIPAL DE URANDI - CNPJ: 13.982.632/0001-40

9. Informações

* A ART é válida somente quando quitada, mediante apresentação do comprovante do pagamento ou conferência no site do Crea.

10. Valor

A autenticidade desta ART pode ser verificada em: <http://crea-ba.sitac.com.br/publico/>, com a chave: Wa759
Impresso em: 06/05/2022 às 11:25:54 por: , ip: 189.85.125.10

www.creaba.org.br
Tel: (71) 3453-8990

creaba@creaba.org.br
Fax: (71) 3453-8989

CREA-BA
Conselho Regional de Engenharia
e Agronomia da Bahia





Anotação de Responsabilidade Técnica - ART
Lei nº 6.496, de 7 de dezembro de 1977

CREA-BA**ART OBRA / SERVIÇO**
Nº BA20220102507**Conselho Regional de Engenharia e Agronomia da Bahia**

INICIAL

Valor da ART: **R\$ 88,78**Registrada em: **05/05/2022**Valor pago: **R\$ 88,78**Nosso Número: **54324965**

A autenticidade desta ART pode ser verificada em: <http://crea-ba.sitac.com.br/publico/>, com a chave: Wa759
Impresso em: 06/05/2022 às 11:25:54 por: , ip: 189.85.125.10

www.creaba.org.br
Tel: (71) 3453-8990

creaba@creaba.org.br
Fax: (71) 3453-8989



01/07/2022 00:23

SEI/GOVBA - 00049718156 - Plano de Trabalho

**Município de Urandi**

Rua Sebastião Alves de Santana, N.º 57, Centro

CEP: 46.350-000, Urandi – Bahia

CNPJ: 13.982.632/0001-40

PLANO DE TRABALHO**CONVÊNIO Nº 213/2022.****1. DADOS CADASTRAIS**

Proponente				CNPJ	
PREFEITURA MUNICIPAL DE URANDI/BA				13.982.632/0001-40	
Endereço					
Rua Sebastião Alves de Santana, nº 57, Centro					
Cidade	UF	CEP	DDD/telefone	Endereço eletrônico (e-mail)	
Urandi	BA	46350-000	(77) 3456-2127	convenios.urandi.ba@gmail.com	
Banco Oficial		Agencia/Digito	Conta corrente	Praça de Pagamento	
BANCO DO BRASIL		2751	17.727-X	Urandi/BA	
Nome do responsável – Prefeito Municipal				CPF	
Warlei Oliveira de Souza				037.105.975-52	
CI/Órgão expedidor/UF		Cargo		Função	
13.037.913-15 SSP/BA		Prefeito Municipal		Gestor Municipal	
Endereço				CEP	
Av. Germano Caetano de Souza, nº 05 – Oliveira				46350-000	

2. DESCRIÇÃO DO PROJETO

Título do projeto:	Período de Execução	
	Início	Término
Ampliação do Colégio Municipal Luís Eduardo Magalhães Construção de um Auditório e Biblioteca no município de Urandi-BA	JUNHO/2022	DEZEMBRO/2023
Identificação do objeto do convênio		
<p>Construção de um Auditório e Biblioteca situada a Rua Belo Horizonte, nº 1243, Bairro Diógenes Baleeiro, conforme registro em Cartório de Imóveis e Hipotecas de Urandi sob registro R.1/M-3272 livro 2-M fls. 72.</p> <p>A descrição completa e precisa da construção encontra-se nos Projetos Arquitetônico e Complementares, nas Plantas, na Planilha Orçamentária, no Cronograma Físico-Financeiro e no Memorial Descritivo com as respectivas especificações técnicas, em conformidade com o processo SEI nº 011.16327.2022.0029314-63.</p>		
Responsável técnico do projeto		
Henrique de Souza Rodrigues		
Endereço do responsável técnico	DDD/Telefone	Endereço eletrônico (E-mail)
Rua Guedes Lima, 89 – DC, CEP: 46350-000, Urandi-BA	(38) 99190-9929	convenios.urandi.ba@gmail.com



01/07/2022 00:23

SEI/GOVBA - 00049718156 - Plano de Trabalho

3. JUSTIFICATIVA DA PROPOSIÇÃO

O município de Urandi está localizado na Região Sudoeste do estado da Bahia, distante -711KM da capital Salvador, faz divisa com o Estado de Minas Gerais ao Sul, especificamente com o município de Espinosa, e do lado baiano ao Leste com os municípios de Licínio de Almeida e Jacaraci, ao Norte Pindai e ao Oeste com Sebastião Laranjeiras. No que tange aos aspectos físicos, o município situa-se numa região de clima semi-árido, cuja a vegetação é a caatinga que sofre variações em terrenos mais úmidos e próximos aos rios que cortam o município: Raiz, Cabeceiras, Covas de Mandioca e Verde, locais estes que desenvolvem arbustos mais densos. As chuvas caem predominante na região em questão, nos meses de março a outubro, os demais meses do ano são secos.

A população do município de Urandi, segundo dados do último censo/2010 é de 16.466 pessoas. Esta última pesquisa mostra ainda o achatamento da pirâmide etária entre as idades de 10 a 29 anos, demonstrando que a população é constituída por muitos adolescentes/jovens/adultos. No que se refere a renda média da população ativa com trabalhos formais, é de 1,8 salários mínimos (Fonte IBGE).

Acrescentando às informações já mencionadas, pode-se afirmar que a comunidade urandiense sobrevive de trabalhos públicos estaduais e municipais, aposentadorias, bolsas do Governo Federal, atividades comerciais, atividade industrial têxtil (Empresa SUDOTEX) da pecuária e da agricultura. Esta última praticada, sobretudo nos projetos de irrigação do Núcleo e Estreito que produzem as mais variadas frutas.

É notório ainda no nosso município o intenso êxodo rural com o conseqüente crescimento dos bairros da cidade, povoados por famílias que almejam trabalho para os filhos na Fábrica de Tecelagem e no Comércio Local. Nesse novo contexto da cidade, visualizamos os mesmos problemas constatados no Brasil afora: drogas, desemprego, desestrutura familiar, baixo poder aquisitivo, falta de saneamento básico, dentre outros.

No que se refere a cultura, a comunidade urandiense traz a marca cultural, econômica e política da Região Nordeste. No entanto, são perceptíveis mais recentemente algumas mudanças no modo de vida dessa população, certamente trazidas pela globalização da informação e tecnologia.

As tradicionais festas do Calendário Cultural da cidade são: Reis, Padroeiros: Nossa Senhora e Santo Antônio, Aniversário da Cidade, Festas Juninas, dentre outras. Mais recentemente as festas de praças embaladas pelas batidas eletrônicas de bandas que tocam arroxa, sertanejo, forró, axé, ou outros ritmos, ganham espaço, principalmente com larga participação dos jovens.

Dado o “desenho” geográfico, econômico e cultural do município, a abordagem que segue agora é do campo educacional. O município atualmente oferta por meio de instituições públicas as etapas que vão desde a creche até o ensino médio, sendo de responsabilidade municipal: creches, educação infantil e anos iniciais e finais do Ensino Fundamental, e o estado com o Ensino Médio. Há no município também uma Escola de Ensino Fundamental (Escola Girassol) e uma Instituição de Ensino Superior (UNOPAR), de caráter privado.

A maioria da população urandiense em idade escolar, e também adulta e idosa- público EJA, estuda em instituições públicas em escolas localizadas na sede do município e na zona rural. Aos estudantes são assegurados os direitos básicos, como: transporte escolar, merenda e atendimento personalizado com psicopedagogo. De acordo com o último resultado divulgado acerca do IDEB em 2019 (Índice de Desenvolvimento da Educação Básica) o município tem nota 6,0 para os anos iniciais do Ensino Fundamental e 3,7 no Ensino Médio.

Mais recentemente o município, digo a população urandiense, espera ansiosamente receber uma obra que irá proporcionar a diversificação da prática pedagógica e possibilitar a concretização de ações de cunho educativo pleiteadas pelo setor educacional: A construção de um auditório e uma biblioteca. Tal projeto, irá atender especialmente o Colégio Municipal Luís Eduardo Magalhães, maior escola do município e que atende um público composto por 697 adolescentes e jovens da sede e do campo. É relevante acrescentar que tal obra não se limita a atender o público do colégio citado, ela terá uma relevância imensurável para o município, pois poderá atender outras escolas, outras instituições locais, sempre que os objetivos estiverem alinhados com as intencionalidades de formar integralmente os sujeitos da escola, os sujeitos do município, com o desenvolvimento de projetos de leitura, artes cênicas, teatro, música, dança, entre outros.

Tal obra será palco e espaço para o desenvolvimento de projetos que visam o desenvolvimento pleno dos estudantes: leitores, autônomos, protagonistas, conscientes e construtores de uma história urandiense mais humanizada. A rede municipal atende cerca de 2505 estudantes que também poderão ser beneficiados pelo uso do auditório e da biblioteca, visto que há a legítima e genuína pretensão de otimizar e dinamizar o uso desse espaço.

Celebrar esse convenio para o município de Urandi é uma questão de prioridade! É uma questão que perpassa o espaço físico de uma obra. Diz respeito a abrigar, acolher e educar jovens para a vida e para uma vida cheia de significados. Desse espaço nosso povo, nossa gente poderá sonhar! Poderá planejar! Poderá construir uma URANDI MELHOR!

Nossa meta é atender com qualidade e conforto 100% o público do Colégio Municipal, público este que carece e merece participar de projetos que impulsionam a formação humana e que abrem outros horizontes para uma vida saudável física e emocionalmente, fechando espaço para as drogas e atitudes ilícitas. Como dito, pretendemos alcançar, para além dos estudantes do colégio mencionado, os jovens da nossa Urandi.

O Município se compromete a implantar, equipar e mobiliar o Auditório e Biblioteca visando o seu pleno funcionamento de forma a promover um espaço seguro e favorável para que os estudantes possam desenvolver relacionamentos saudáveis, criando suas próprias expectativas.



01/07/2022 00:23

SEI/GOVBA - 00049718156 - Plano de Trabalho

4. CRONOGRAMA DE EXECUÇÃO (META, ETAPA OU FASE)

Meta	Etapa /fase	Especificação:	Indicador físico e financeiro:		Valor		Duração:	
			Unid.	Quant.	Unitário (R\$)	Total (R\$)	Início:	Término
		CONSTRUÇÃO DE UM AUDITÓRIO E BIBLIOTECA MUNICIPAL						
1	1	SERVIÇOS PRELIMINARES	m²	Diversos	88.864,04	88.864,04	1º mês	18º mês
		AUDITÓRIO				2.709.059,72		
2	2.1	MOVIMENTAÇÃO DE TERRA	m³	Diversos	19.379,23	19.379,23	2º mês	5º mês
3	2.2	INFRAESTRUTURA E SUPRAESTRUTURA	m³	Diversos	565.947,49	565.947,49	2º mês	6º mês
4	2.3	IMPERMEABILIZAÇÃO INFRAESTRUTURA	m²	Diversos	4.757,51	4.757,51	4º mês	5º mês
5	2.4	ALVENARIA DE VEDAÇÃO	m²	Diversos	215.218,48	215.218,48	3º mês	7º mês
6	2.5	PINTURA GERAL	m²	Diversos	82.366,45	82.366,45	7º mês	12º mês
7	2.6	PISO DO AUDITÓRIO	m²	Diversos	147.064,55	147.064,55	6º mês	11º mês
8	2.7	ESQUADRIAS	m²	Diversos	75.820,28	75.820,28	5º mês	10º mês
9	2.8	FORRO	m²	Diversos	99.558,17	99.558,17	4º mês	9º mês
10	2.9	COBERTURA	m²	Diversos	430.405,56	430.405,56	5º mês	10º mês
11	2.10	INSTALAÇÕES ELÉTRICAS	m²	Diversos	45.566,72	45.566,72	12º mês	16º mês
12	2.11	DEMAIS SERVIÇOS	m²	Diversos	831.435,35	831.435,35	10º mês	14º mês
13	2.12	FACHADA DO AUDITÓRIO	m²	Diversos	95.586,57	95.586,57	13º mês	17º mês
14	2.13	UTILITÁRIOS SANITÁRIOS	m	Diversos	3.852,62	3.852,62	10º mês	15º mês
15	2.14	INSTALAÇÕES HIDRAULICAS	m²	Diversos	20.579,18	20.579,18	10º mês	15º mês
16	2.15	INSTALAÇÕES SANITÁRIAS	m²	Diversos	15.022,55	15.022,55	10º mês	15º mês
17	2.16	AR CONDICIONADO	UN	Diversos	56.499,01	56.499,01	11º mês	14º mês
		BIBLIOTECA				530.492,24		
18	3.1	MOVIMENTAÇÃO DE TERRA	m³	Diversos	4.290,25	4.290,25	2º mês	5º mês
19	3.2	INFRAESTRUTURA E SUPRAESTRUTURA	m³	Diversos	65.702,87	65.702,87	2º mês	6º mês
20	3.3	COBERTURA	m²	Diversos	183.729,48	183.729,48	5º mês	10º mês
21	3.4	IMPERMEABILIZAÇÃO	m²	Diversos	1.874,88	1.874,88	4º mês	5º mês

https://seibahia.ba.gov.br/sei/controlador_externo.php?acao=usuario_externo_documento_assinar&id_acesso_externo=1228371&id_documento... 3/9



01/07/2022 00:23

SEI/GOVBA - 00049718156 - Plano de Trabalho

22	3.5	ALVENARIA DE VEDAÇÃO	m²	Diversos	63.674,34	63.674,34	7º mês	8º mês
23	3.6	PINTURA GERAL	m²	Diversos	26.212,97	26.212,97	7º mês	12º mês
24	3.7	PISO E REVESTIMENTO	m²	Diversos	40.882,47	40.882,47	6º mês	11º mês
25	3.8	ESQUADRIAS	m²	Diversos	23.018,77	23.018,77	5º mês	10º mês
26	3.9	FORRO	m²	Diversos	24.708,57	24.708,57	4º mês	9º mês
27	3.10	FACHADA DA BIBLIOTECA	m²	Diversos	13.283,13	13.283,13	9º mês	13º mês
28	3.11	INSTALAÇÕES ELÉTRICAS	m²	Diversos	22.236,76	22.236,76	12º mês	16º mês
29	3.12	INSTALAÇÕES HIDRÁULICAS	m²	Diversos	249,80	249,80	10º mês	15º mês
30	3.13	INSTALAÇÕES SANITÁRIAS	m²	Diversos	18.840,78	18.840,78	10º mês	15º mês
31	3.14	LOUÇAS	m²	Diversos	1.938,45	1.938,45	15º mês	18º mês
32	3.15	DIVERSOS	m²	Diversos	39.848,72	39.848,72	10º mês	14º mês
		AREA EXTERNA				61.824,06		
33	4.1	ESQUADRIAS E URBANIZAÇÃO	m²	Diversos	59.148,71	59.148,71	10º mês	16º mês
34	4.2	LIMPEZA FINAL	m²	Diversos	2.675,35	2.675,35	17º mês	18º mês
TOTAL:					R\$ 2.811.839,25			
BDI 20,5%					R\$ 578.400,81			
TOTAL GERAL:					R\$ 3.390.240,06			

5. PLANO DE APLICAÇÃO (R\$)

5.1 – NATUREZA DA DESPESA:			CONCEDENTE:	CONVENENTE:	TOTAL:
CAPITAL	OBRAS E INSTALAÇÕES	449051	R\$ 3.322.435,26	R\$ 67.804,80	R\$ 3.390.240,06
	SUB-TOTAL CAPITAL:		R\$ 3.322.435,26	R\$ 67.804,80	R\$ 3.390.240,06
TOTAL GERAL:			R\$ 3.322.435,26	R\$ 67.804,80	R\$ 3.390.240,06

6. DESCRIÇÃO DETALHADA DA META

6.1 - Nome da proponente	6.2 - UF
Prefeitura Municipal de Urandi	Bahia
6.3 - Meta	
Construção de um Auditório e Biblioteca no município de Urandi-BA visando promover um espaço seguro e favorável para que os estudantes possam ampliar seus conhecimentos.	
6.4 - Descrição detalhada	
A obra composta da construção de um Auditório, Biblioteca municipal e urbanização de área externa ficará localizada dentro do colégio Municipal Luis Eduardo Magalhães e tem previsão de ser executada em um prazo de seis meses a contar da data da ordem de serviço.	
<ul style="list-style-type: none"> Serviços preliminares (2,62%) 	

https://seibahia.ba.gov.br/sei/controlador_externo.php?acao=usuario_externo_documento_assinar&id_acesso_externo=1228371&id_documento... 4/9



01/07/2022 00:23

SEI/GOVBA - 00049718156 - Plano de Trabalho

Nessa etapa serão realizadas as etapas iniciais da obra, como instalação de placa de obra, implantação do barracão, fechamento da obra com tapumes e locação da construção.

- **AUDITÓRIO**
- Movimentação de terra (0,57%)

Nessa etapa será realizado o corte e aterros necessários ao terreno, além da escavação de valas para implantação da fundação.

- Infraestrutura e Supraestrutura (16,69%)

Essa etapa contempla todos os serviços necessários para execução do projeto estrutural, desde a fundação as lajes conforme indicações em projeto fornecido pela Prefeitura Municipal de Urandi.

- Impermeabilização Infraestrutura (0,14%)

Realização de impermeabilização das vigas baldrame com 2 demãos de tinta asfáltica tipo Neutrol da vedacit ou similar.

- Alvenaria de Vedação (6,35%)

A contratada deverá observar o projeto arquitetônico fornecido pela prefeitura de Urandi e seus detalhes, a fim de proceder à correta locação da alvenaria, bem como seus vãos e shafts.

- Pintura Geral (2,43%)

Deverá ser aplicado massa acrílica em todas as paredes, além da aplicação de fundo selador e pintura da laje e paredes. As cores deverão ser previamente selecionadas pela Prefeitura de Urandi.

- Piso do auditório (4,34%)

Nessa etapa será executado todo o contrapiso da construção, para posterior assentamento de porcelanato de alta qualidade em locais indicados no projeto, além de revestimento cerâmico nas paredes, também conforme indicação no projeto.

- Esquadrias (2,24%)

Nas esquadrias especificadas a utilização de vidro temperado, empregar vidro temperado, incolor e nos tamanhos e recortes indicados em projeto. As esquadrias em madeira/alumínio deverão ser instaladas em dimensões conforme descrito no projeto arquitetônico. Após instalação deverá ser instalado insulfilme em todas as esquadrias que contenham vidro temperado.

- Forro (2,94%)

Deverá ser instalado forro acústico em placas de fibra conforme orientações do fabricante e descrição da planilha orçamentária em toda a área onde não está previsto laje.

- Cobertura (12,70%)

A cobertura será em estrutura metálica, conforme indicações em projeto estrutural, posteriormente será instalado telhas em aço galvanizado, dupla, trapezoidal, com preenchimento PIR 50mm, pré-pintada, assim como, cumeeira termoacústica, rufo, calha em chapa de aço galvanizado nº 24 (50cm) e impermeabilização da laje, conforme indicação em projeto com manta asfáltica e aplicação de primer asfáltico E=3mm.

- Instalações elétricas (1,34%)

De acordo com as Normas Técnicas da ABNT e especificações do memorial descritivo correspondente, apresentadas no orçamento e projeto, para aquisição de equipamentos, materiais e execução das instalações.

- Demais serviços (24,52%)

Este item contempla serviços diversos, como, instalação de guarda-corpo com perfis de alumínio e vidro laminado de 8mm, tela de projeção, placa de inauguração de obra, painel ripado, poltronas arena acústica, placa de identificação de ambientes, fita antiderrapante aplicada sobre a rampa que dá acesso ao palco, banco de madeira de lei sem encosto para utilização nos vestiários, box em vidro temperado para os banheiros dos vestiários e espelho plano de 6mm conforme indicações em projeto.

- Fachada do auditório (2,82%)

Nesse item será instalado a fachada em pele de vidro laminado 3+3 refletivo e letras em alumínio 40x40cm conforme indicado no projeto de fachada.

https://seibahia.ba.gov.br/sei/controlador_externo.php?acao=usuario_externo_documento_assinar&id_acesso_externo=1228371&id_documento... 5/9



01/07/2022 00:23

SEI/GOVBA - 00049718156 - Plano de Trabalho

- Utilitários sanitários (0,11%)

Nesse item é contemplado os serviços que deverão ser instalados nos sanitários conforme é indicado em projeto.

- Instalações hidráulicas (0,61%)

De acordo com as Normas Técnicas da ABNT e especificações próprias, apresentadas no orçamento e projeto, para aquisição de equipamentos, materiais e execução.

- Instalações sanitárias 0,44%

De acordo com as Normas Técnicas da ABNT e especificações próprias, apresentadas no orçamento e projeto, para aquisição de equipamentos, materiais e execução.

- Ar condicionado (1,67%)

Deverá ser instalado no auditório ar condicionado de teto e parede conforme indicados em projeto.

- **BIBLIOTECA**

- Movimentação de terra (0,13%)

Nessa etapa será realizado o corte e aterros necessários ao terreno, além da escavação de valas para implantação da fundação.

- Infraestrutura e Supraestrutura (1,94%)

Essa etapa contempla todos os serviços necessários para execução do projeto estrutural, desde a fundação as lajes conforme indicações em projeto fornecido pela Prefeitura Municipal de Urandi.

- Cobertura (5,42%)

A cobertura será em estrutura metálica, conforme indicações em projeto estrutural, posteriormente será instalado telhas em aço galvanizado, dupla, trapezoidal, com preenchimento PIR 50mm, pré-pintada, assim como, cumeeira termoacústica, rufo, calha em chapa de aço galvanizado nº 24 (50cm) e impermeabilização da laje, conforme indicação em projeto com manta asfáltica e aplicação de primer asfáltico E=3mm.

- Impermeabilização (0,06%)

Realização de impermeabilização das vigas baldrame com 2 demãos de tinta asfáltica tipo Neutrol da vedacit ou similar.

- Alvenaria de Vedação (1,88%)

A contratada deverá observar o projeto arquitetônico fornecido pela prefeitura de Urandi e seus detalhes, a fim de proceder à correta locação da alvenaria, bem como seus vãos e shafts.

- Pintura Geral (0,77%)

Deverá ser aplicado massa acrílica em todas as paredes, além da aplicação de fundo selador e pintura da laje e paredes. As cores deverão ser previamente selecionadas pela Prefeitura de Urandi.

- Piso do auditório (1,21%)

Nessa etapa será executado todo o contrapiso da construção, para posterior assentamento de porcelanato de alta qualidade em locais indicados no projeto, além de revestimento cerâmico nas paredes, também conforme indicação no projeto.

- Esquadrias (0,68%)

Nas esquadrias especificadas a utilização de vidro temperado, empregar vidro temperado, incolor e nos tamanhos e recortes indicados em projeto. As esquadrias em madeira/alumínio deverão ser instaladas em dimensões conforme descrito no projeto arquitetônico. Após instalação deverá ser instalado insulfilm em todas as esquadrias que contenham vidro temperado.

- Forro (0,73%)

Deverá ser instalado forro acústico em placas de fibra conforme orientações do fabricante e descrição da planilha orçamentária em toda a área onde não está previsto laje.



01/07/2022 00:23

SEI/GOVBA - 00049718156 - Plano de Trabalho

- Fachada da biblioteca (0,39%)

Nesse item será instalado na fachada revestimento metálico em alumínio composto (Alucobond) e letras em alumínio 40x40cm conforme indicado no projeto de fachada.

- Instalações elétricas (0,66%)

De acordo com as Normas Técnicas da ABNT e especificações do memorial descritivo correspondente, apresentadas no orçamento e projeto, para aquisição de equipamentos, materiais e execução das instalações.

- Instalações hidráulicas (0,01%)

De acordo com as Normas Técnicas da ABNT e especificações próprias, apresentadas no orçamento e projeto, para aquisição de equipamentos, materiais e execução.

- Instalações sanitárias (0,56%)

De acordo com as Normas Técnicas da ABNT e especificações próprias, apresentadas no orçamento e projeto, para aquisição de equipamentos, materiais e execução.

- Louças (0,06%)

Deverá ser instalado no sanitário vaso sanitário, lavatório com bancada e ducha higiênica, conforme indicado na planilha, projeto e demais peças técnicas.

- Diversos (1,18%)

Este item contempla serviços diversos, como, instalação de saboneteira plástica tipo dispenser, barra de apoio, puxado para pcd, fixado na porta, espelho plano de 3mm, placa de inauguração e reservatório de água metálico taça coluna cheia conforme descrito no orçamento e demais peças técnicas.

- ÁREA EXTERNA**

- Esquadrias e urbanização (1,74%)

Nessa etapa será instalado na área externa grades de ferro, portões, pavimentação em intertravado, assentamento de guia-meio fio, plantio de grama, pintura de faixa de pedestre, e plantio de plantas conforme indicações em projeto.

- Limpeza final (0,08%)

A ultima etapa a ser realizada, limpeza geral da obra, para posterior entrega da obra.

7. CRONOGRAMA DE DESEMBOLSO (R\$)

7.1. ESTADO / CONCEDENTE

ANO 1

CONCEDENTE	Meses	Jan.	Fev.	Mar.	Abr.	Mai.	Jun.
	Metas						1 a 4 e 18 a 19
	Valores						R\$ 664.487,05
	Meses	Jul.	Ago.	Set.	Out.	Nov.	Dez.
	Metas				5, 6, 10, 20 a 23		
	Valores				R\$ 664.487,05		

ANO 2

CONCEDENTE	Meses	Jan.	Fev.	Mar.	Abr.	Mai.	Jun.
	Metas		7, 8, 11, 14, 15, 16, 24, 25, 28 a 31				9, 12, 13, 17, 26, 27, 32
	Valores		R\$ 664.487,05				R\$ 664.487,05

https://seibahia.ba.gov.br/sei/controlador_externo.php?acao=usuario_externo_documento_assinar&id_acesso_externo=1228371&id_documento... 7/9



01/07/2022 00:23

SEI/GOVBA - 00049718156 - Plano de Trabalho

Meses	Jul.	Ago.	Set.	Out.	Nov.	Dez.
Metas				33 e 34		
Valores				R\$ 664.487,06		

7.2. PROPONENTE (CONTRAPARTIDA)

ANO 1

CONCEDENTE	Meses	Jan.	Fev.	Mar.	Abr.	Mai.	Jun.
	Metas						1 a 4 e 18 a 19
	Valores						R\$ 13.560,96
	Meses	Jul.	Ago.	Set.	Out.	Nov.	Dez.
	Metas				5, 6, 10, 20 a 23		
	Valores				R\$ 13.560,96		

ANO 2

CONCEDENTE	Meses	Jan.	Fev.	Mar.	Abr.	Mai.	Jun.
	Metas		7, 8, 10, 14, 15, 16, 24, 25, 28 a 31				9, 12, 13, 17, 26, 27, 32
	Valores		R\$ 13.560,96				R\$ 13.560,96
	Meses	Jul.	Ago.	Set.	Out.	Nov.	Dez.
	Metas				33 e 34		
	Valores				R\$ 13.560,96		

8 – DECLARAÇÃO DOS PROPONENTES:

Na qualidade de Representante Legal do Proponente, declaro para os devidos fins, de prova junto à Secretaria da Educação do Estado da Bahia, para os efeitos e sob as penas da Lei, que inexistente qualquer débito em mora, ou situação de inadimplência com o Tesouro Nacional/Estadual, ou qualquer Órgão ou Entidade da Administração Pública Federal/Estadual, que impeça a transferência de recursos oriundos de dotações consignadas nos orçamentos do Estado, na forma deste Plano de Trabalho.

Pede deferimento,

Urandi-BA,

Warlei Oliveira de Souza
Prefeito Municipal

8.1. APROVAÇÃO PELO ESTADO / CONCEDENTE

Aprovado,



01/07/2022 00:23

SEI/GOVBA - 00049718156 - Plano de Trabalho

Salvador,

Danilo de Melo Souza
Secretário da Educação do Estado da Bahia em Exercício.



Documento assinado eletronicamente por **Warlei Oliveira de Souza, Prefeito**, em 30/06/2022, às 20:58, conforme horário oficial de Brasília, com fundamento no art. 13º, Incisos I e II, do [Decreto nº 15.805, de 30 de dezembro de 2014](#).



Documento assinado eletronicamente por **Danilo de Melo Souza, Secretário de Estado em Exercício**, em 30/06/2022, às 21:55, conforme horário oficial de Brasília, com fundamento no art. 13º, Incisos I e II, do [Decreto nº 15.805, de 30 de dezembro de 2014](#).



A autenticidade deste documento pode ser conferida no site https://seibahia.ba.gov.br/sei/controlador_externo.php?acao=documento_conferir&id_orgao_acesso_externo=0, informando o código verificador **00049718156** e o código CRC **8C243C1E**.

Referência: Processo nº 011.16327.2022.0029314-63

SEI nº 00049718156



01/07/2022 00:20

SEI/GOVBA - 00049720174 - Termo de Convênio



GOVERNO DO ESTADO DA BAHIA
SECRETARIA DA EDUCAÇÃO - SEC
COORDENAÇÃO DE CONVÊNIOS - SEC/DG/CONV

TERMO DE CONVÊNIO

TERMO DE CONVÊNIO DE COOPERAÇÃO TÉCNICA E FINANCEIRA Nº 213/2022, QUE ENTRE SI CELEBRAM O ESTADO DA BAHIA, POR INTERMÉDIO DA SECRETARIA DA EDUCAÇÃO DO ESTADO DA BAHIA – SEC, E O MUNICÍPIO DE URANDI.

O **ESTADO DA BAHIA**, por intermédio da **SECRETARIA DA EDUCAÇÃO DO ESTADO DA BAHIA – SEC**, com sede na Avenida Luiz Viana Filho, 5ª Avenida, nº 550, Centro Administrativo da Bahia – CAB, CEP nº 41.745-004, Salvador, Bahia, CNPJ/MF nº 13.937.065/0001-00, doravante denominado de **ESTADO**, representado neste ato, pelo seu titular, o Secretário em exercício, **Sr. DANILO DE MELO SOUZA**, portador de Identidade Civil nº 1183944, expedida pela SSP/TO, inscrito no CPF/MF sob nº 307.136.333-87, devidamente autorizado por Ato de Delegação de 31 de março de 2022, e publicado no Diário Oficial do Estado da Bahia, no dia 01 de abril de 2022, e o **MUNICÍPIO DE URANDI**, com sede na Rua Sebastião Alves Santana, Centro, CEP nº 46.350-000, Urandi, Bahia, inscrito no CNPJ/MF sob nº 13.982.632/0001-40, doravante denominado de **MUNICÍPIO**, representado neste ato pelo **Sr. WARLEI OLIVEIRA DE SOUZA**, Prefeito Municipal, portador de Identidade Civil nº 13.037.913-15, expedida pela SSP/BA, inscrito no CPF/MF sob nº 037.105.975-52, resolvem celebrar o presente **Convênio de Cooperação Técnico-Financeira**, nos termos adiante registrados, aplicando-se-lhe as normas e procedimentos ditados pelas Leis Federais nºs 4.320/1964, 8.080/1990, 8.142/1990, 8.666/1993, Lei Complementar nº 101/2000, Lei Estadual nº 9.433/2005, Decreto Estadual nº 9.266/2004 e Resolução nº 144/2013 e nº 108/2018 do Tribunal de Contas do Estado da Bahia, mediante as cláusulas e condições abaixo:

CLÁUSULA PRIMEIRA – DO OBJETO

O presente convênio tem como objeto a cooperação técnica e financeira entre o **ESTADO** e o **MUNICÍPIO**, conforme Plano de Trabalho constante do processo SEI nº 011.16327.2022.0029314-63, que passa a integrar o presente convênio como se nele estivesse transcrito, para a execução da **Ampliação do Colégio Municipal Luís Eduardo Magalhães como Construção de um Auditório e uma Biblioteca, no Município de Urandi.**

PARÁGRAFO ÚNICO - As obras e serviços de engenharia indicadas no plano de trabalho serão executadas na Colégio Municipal Luís Eduardo Magalhães, no Município de Urandi.

CLÁUSULA SEGUNDA – DOS RECURSOS FINANCEIROS E DA DOTAÇÃO ORÇAMENTÁRIA.

Os recursos financeiros para execução deste convênio, totalizará o valor de R\$3.390.240,06 (três milhões, trezentos e noventa mil duzentos e quarenta reais e seis centavos), sendo R\$ 3.322.435,26 (três milhões, trezentos e vinte e dois mil quatrocentos e trinta e cinco reais e vinte e seis centavos) custeados pelo **ESTADO** e R\$ 67.804,80 (sessenta e sete mil oitocentos e



01/07/2022 00:20

SEI/GOVBA - 00049720174 - Termo de Convênio

quatro reais e oitenta centavos) a serem repassados pelo **MUNICÍPIO**, a título de contrapartida, e utilizados em estrita conformidade com o Plano de Trabalho.

I - Os recursos custeados pelo **ESTADO** serão repassados pelo SECRETARIA DA EDUCAÇÃO, através da seguinte dotação orçamentária:

	UNIDADE GESTORA	FONTE	PROJETO ATIVIDADE	ELEMENTO DE DESPESA
CÓDIGO	11.101.0001	100 108 114 308	12.368.306.54 12	44.40.42.00
DENOMINAÇÃO	Diretoria Geral da Secretaria da Educação		Apoio Financeiro a Município em Infraestrutura da Rede Física de Educação Básica	Auxílios

II - Os recursos custeados pelo **MUNICÍPIO**, relativos à sua contrapartida financeira, serão repassados, através da seguinte dotação orçamentária:

	UNIDADE ORÇAMENTÁRIA	FONTE	PROJETO ATIVIDADE	ELEMENTO DE DESPESA
CÓDIGO	0404	15001001	12.361.0009.1.091	4.4.90.51.00
DENOMINAÇÃO	SEC MUN DE EDUCAÇÃO, CULTURA, ESPORTE E LAZER		CONSTRUÇÃO, AMPLIAÇÃO E DE EQUIPAMENTOS UNIDADES EDUCACIONAIS	OBRAS E INSTALAÇÕES

PARÁGRAFO PRIMEIRO – Os recursos de que trata a presente cláusula destinam-se exclusivamente à realização do disposto na cláusula primeira, sendo vedado o seu emprego, ainda que transitoriamente, em outras despesas ou quaisquer atividades que não estejam plenamente vinculadas ao perfeito atendimento do objeto deste convênio.

PÁRÁGRAFO SEGUNDO – É vedada a utilização dos recursos do presente convênio para pagamento de despesas referentes à pessoal da Administração Pública Federal, Estadual ou Municipal, a qualquer título e sob qualquer forma, diretamente ou através de terceiros, bem como em finalidade diversa da estabelecida neste convênio.

PARÁGRAFO TERCEIRO – O **MUNICÍPIO** responsabilizar-se-á pelo cumprimento dos objetivos, metas e cronograma de execução constantes no plano de trabalho, conforme projeto aprovado pelo **ESTADO**, cabendo-lhe o gerenciamento dos recursos financeiros, indissociavelmente vinculados ao objeto deste convênio.



01/07/2022 00:20

SEI/GOVBA - 00049720174 - Termo de Convênio

PARÁGRAFO QUARTO – Toda e qualquer despesa que exceder ao valor previsto nesta cláusula será de inteira e exclusiva responsabilidade do **MUNICÍPIO**, que proverá os recursos necessários à sua cobertura.

PARÁGRAFO QUINTO – É vedado o pagamento de taxa de administração ou outras formas de remuneração ao **MUNICÍPIO**.

PARÁGRAFO SEXTO - É vedado o trespasse, cessão ou transferência a terceiros da execução do objeto do convênio, nos termos do art. 171, II, da Lei estadual nº 9.433/2005.

CLÁUSULA TERCEIRA – DA LIBERAÇÃO DOS RECURSOS FINANCEIROS

A liberação dos recursos financeiros a cargo do **ESTADO**, previstos na cláusula segunda, dar-se-á em 05 (cinco) parcelas, que será repassada pela SEC, CNPJ nº 13.937.065/0001-00, ao **MUNICÍPIO**, para crédito da Prefeitura Municipal de Urandi, CNPJ nº 13.982.632/0001-40, em conta específica para este convênio, de acordo com o cronograma de desembolso constante no Plano de Trabalho:

1. A primeira parcela, no valor de R\$ 664.487,05 (seiscentos e sessenta e quatro mil quatrocentos e oitenta e sete reais e cinco centavos), será liberada após a publicação do extrato do convênio no Diário Oficial do Estado, no prazo estabelecido no cronograma de desembolso.
2. A segunda parcela, no valor R\$ 664.487,05 (seiscentos e sessenta e quatro mil quatrocentos e oitenta e sete reais e cinco centavos), será liberada de acordo com o cronograma de desembolso, desde que cumpridas todas as atividades previstas no plano de trabalho para a fase e/ou etapa correspondente à primeira parcela, conforme atestado pelo ESTADO, e apresentada a respectiva prestação de contas.
3. A terceira, quarta e quinta parcelas, no valores, respectivamente, de R\$ 664.487,05 (seiscentos e sessenta e quatro mil quatrocentos e oitenta e sete reais e cinco centavos), R\$ 664.487,05 (seiscentos e sessenta e quatro mil quatrocentos e oitenta e sete reais e cinco centavos) e R\$ 664.487,06 (seiscentos e sessenta e quatro mil quatrocentos e oitenta e sete reais e seis centavos), serão liberadas de acordo com o cronograma de desembolso e desde que cumpridas todas as atividades nele previstas para as fases e/ou etapas anteriores, conforme atestado pelo **ESTADO**, condicionadas, ainda, à apresentação das respectivas prestações de contas.
4. Sendo a liberação de recursos em três parcelas ou mais, a liberação da terceira parcela ficará condicionada à aprovação da prestação de contas da primeira, a liberação da quarta parcela ficará condicionada à aprovação da prestação de contas da segunda, e assim sucessivamente.

PARÁGRAFO PRIMEIRO - É vedada a realização de qualquer atividade prevista no plano de trabalho antes do início do repasse dos recursos financeiros.



01/07/2022 00:20

SEI/GOVBA - 00049720174 - Termo de Convênio

PARÁGRAFO SEGUNDO - O MUNICÍPIO movimentará os recursos previstos nesta cláusula em conta bancária específica, vinculada ao convênio, assim discriminada: **Banco do Brasil – 001 – Urandi - Agência nº 2751 – Conta-Corrente nº 17.727-x.**

PARÁGRAFO TERCEIRO - Na aplicação dos recursos deverá ser observada a legislação aplicável, realizando-se licitação pública ou, em sendo o caso, declarando-se a sua dispensa ou inexigibilidade, sempre em conformidade com os princípios da economicidade e da eficiência.

PARÁGRAFO QUARTO - Os saldos do convênio, enquanto não utilizados, serão obrigatoriamente aplicados em caderneta de poupança de instituição financeira oficial, se a previsão de seu uso for igual ou superior a 30 (trinta) dias, ou em fundo de aplicação financeira de curto prazo ou operação de mercado aberto, lastreada em títulos da dívida pública, quando a utilização dos mesmos verificar-se em prazos menores que 30 (trinta) dias.

PARÁGRAFO QUINTO – As receitas financeiras, auferidas na forma do PARÁGRAFO QUARTO, serão obrigatoriamente computadas a crédito do convênio e aplicadas, exclusivamente, no seu objeto, devendo constar de um demonstrativo específico que integrará as prestações de contas apresentadas pelo **MUNICÍPIO**.

PARÁGRAFO SEXTO - Quando da extinção do convênio, os saldos financeiros remanescentes, inclusive os provenientes das receitas obtidas das aplicações financeiras realizadas, serão devolvidos ao **ESTADO**, no prazo improrrogável de 30 (trinta) dias, sob pena da imediata instauração de tomada de contas especial, providenciada pelo **ESTADO**.

PARÁGRAFO SÉTIMO - O repasse dos recursos previstos nesta cláusula ficará automaticamente suspenso, e retidos os valores respectivos, até o saneamento da irregularidade, caso haja inadimplemento de quaisquer das obrigações previstas neste convênio, especialmente quando:

- a) não tiver havido comprovação da boa e regular aplicação da parcela anteriormente recebida, na forma da legislação aplicável, inclusive mediante procedimentos de fiscalização local, realizados periodicamente pelo **ESTADO** ou pelos órgãos competentes do controle interno da Administração;
- b) verificado desvio de finalidade na aplicação dos recursos, atrasos não justificados no cumprimento das etapas e/ou fases programadas, práticas atentatórias aos princípios fundamentais de Administração Pública nas contratações e demais atos praticados na execução do convênio, ou o inadimplemento do **MUNICÍPIO** relativamente a outras cláusulas do convênio;
- c) o **MUNICÍPIO** deixar de adotar as medidas saneadoras apontadas pelo **ESTADO** ou pelos órgãos competentes do controle interno da Administração.

CLÁUSULA QUARTA - DAS OBRIGAÇÕES DOS PARTICÍPES

Além dos compromissos gerais a que se submetem, por força deste convênio, os **PARTICÍPES** se comprometem a:

I – ESTADO, POR INTERMÉDIO DA SECRETARIA DA EDUCAÇÃO DO ESTADO DA BAHIA:

- a) transferir ao **MUNICÍPIO** os recursos referentes à sua participação financeira;
- b) designar técnicos do seu quadro para realizar o acompanhamento, a fiscalização e a avaliação deste convênio, observado a legislação pertinente e as normas de controle interno e externo;



01/07/2022 00:20

SEI/GOVBA - 00049720174 - Termo de Convênio

- c) exigir do **MUNICÍPIO** o saneamento de eventuais irregularidades observadas em decorrência do acompanhamento, da fiscalização e da avaliação deste convênio;
- d) apresentar ao final de cada etapa e/ou fase prevista no plano de trabalho laudo acerca do estágio de sua execução, atestando, em sendo o caso, o seu cumprimento, para a liberação das parcelas correspondentes as etapas e/ou fases de execução seguintes;
- e) providenciar o registro contábil adequado e manter atualizado controle sobre os recursos liberados e sobre as prestações de contas apresentadas;
- f) inscrever o **MUNICÍPIO** como inadimplente no SICON – Sistema de Informações Gerenciais de Convênios e Contratos nas hipóteses previstas no Decreto estadual nº 9.266/2004;
- g) quando o objeto do convênio for a execução de obras ou benfeitorias em imóvel, emitir documento de avaliação técnica sobre a área respectiva e o projeto básico;
- h) proceder à publicação resumida do instrumento de convênio e de seus aditamentos na imprensa oficial no prazo legal.

II – MUNICÍPIO:

- a) depositar em conta bancária específica, discriminada neste convênio, o valor correspondente a sua contrapartida, de acordo com o cronograma de desembolso previsto no plano de trabalho;
- b) movimentar os recursos relativos ao convênio, inclusive o valor correspondente a sua contrapartida, em conta bancária específica, utilizando cheque nominativo, ordem bancária, transferência eletrônica disponível ou outra modalidade de saque autorizada pelo Banco Central do Brasil, com identificação das destinações e nomes dos credores, quando aplicável, somente se admitindo saques em espécie quando, excepcional e justificadamente, restar inviável a utilização dos meios indicados;
- c) utilizar, quando da aplicação dos recursos relativos ao convênio, inclusive o valor correspondente a sua contrapartida, documentação idônea para comprovar os gastos respectivos;
- d) realizar as atividades constantes no plano de trabalho com o acompanhamento do responsável técnico indicado no Plano de Trabalho;
- e) prestar contas dos recursos financeiros recebidos na forma prevista neste convênio;
- f) apresentar relatório de execução físico-financeiro, informando o percentual realizado do objeto e a sua compatibilidade com montante financeiro dos recursos recebidos e atendimento dos fins propostos, na periodicidade prevista neste convênio;
- g) aplicar os recursos previstos neste convênio, inclusive os rendimentos auferidos, exclusivamente na execução do objeto deste convênio;
- h) realizar licitação pública ou, em sendo o caso, declarar a sua dispensa ou inexigibilidade, nos termos da legislação aplicável, para aquisição de bens e serviços necessários à execução do convênio, sempre em conformidade com os princípios da economicidade e da eficiência;
- i) assumir por sua conta e risco as despesas referentes às taxas bancárias, multas, juros ou correção monetária, bem como as despesas referentes atrasos nos pagamentos;
- j) assumir, sob sua única e exclusiva responsabilidade, os encargos tributários, trabalhista e previdenciários de todo o pessoal envolvido na execução do objeto deste convênio, que não terão qualquer vínculo empregatício ou relação de trabalho com o **ESTADO**;
- k) ressarcir ao **ESTADO** eventuais saldos apurados e/ou valores irregularmente aplicados;
- l) apresentar, em caso de substituição do Chefe do Poder Executivo Municipal, novo termo de declaração, subscrito por este, contendo os seus respectivos números de RG, CPF/MF e endereço, por meio do qual se obrigue a manter atualizadas estas informações pelo prazo de 05 (cinco) anos, contados do fim do exercício em que fora apresentada, pelo **MUNICÍPIO**, e recebida, pelo protocolo do órgão estadual responsável pela transferência de recursos previstos neste convênio, a prestação de contas final, ou da conclusão do processamento da tomada de



01/07/2022 00:20

SEI/GOVBA - 00049720174 - Termo de Convênio

contas, ou, ainda, no caso de autuação da prestação de contas no Tribunal de Contas do **ESTADO** da Bahia, até que sobrevenha o trânsito em julgado da decisão;

m) fazer constar na divulgação através de quaisquer meios de comunicação, inclusive impressos, cartazes, painéis, faixas, etc, a seguinte expressão: “Esta ação conta com o apoio do **ESTADO DA BAHIA**, através da **SECRETARIA DA EDUCAÇÃO DO ESTADO DA BAHIA**”.

CLÁUSULA QUINTA – DO ACOMPANHAMENTO, DA FISCALIZAÇÃO E DA AVALIAÇÃO

O **ESTADO** exercerá as atribuições de acompanhamento, fiscalização e avaliação da execução deste convênio, além do exame das despesas realizadas, a fim de verificar sua correta utilização dos recursos correspondentes, mediante a elaboração de relatórios, realização de inspeções e visitas, e atestação da satisfatória realização do seu objeto.

PARÁGRAFO PRIMEIRO – Fica assegurado ao **ESTADO** o livre acesso de seus técnicos devidamente identificados para acompanhar, a qualquer tempo e lugar, a todos os atos e fatos praticados, relacionados direta ou indiretamente a este convênio, quando em missão fiscalizadora e/ou de auditoria.

PARÁGRAFO SEGUNDO – O acompanhamento, monitoramento e avaliação da execução deste convênio, a cargo do **ESTADO**, será executado pela gestora da DIRETORIA GERAL – Luciana Menezes Silva – Cargo: Diretora Geral, Matrícula: 11.602.267-1 e fiscal da SEC/COINF – CARLOS LIMA SILVA FILHO – Cargo: Engenheiro Civil – Analista Técnico, cadastro: 68.000.646-4, responsáveis pela realização das vistorias correspondente a este objeto.

PARÁGRAFO TERCEIRO – Em caso de afastamento, impedimento ou desligamento dos quadros do **ESTADO** do servidor indicado para realizar o acompanhamento, a fiscalização e a avaliação da execução deste convênio, deverá ser imediatamente designado substituto, mediante registro em apostila.

PARÁGRAFO QUARTO – O (s) parecer (es) e/ou laudo (s) técnico (s) elaborado (s) pelo servidor indicado para realizar o acompanhamento, a fiscalização e a avaliação da execução deste convênio deverá (ão) atestar o percentual físico de realização do objeto, se este percentual é compatível como montante financeiro dos recursos repassados, bem como se foram atingidos os fins propostos, e, ainda, contemplar, as seguintes informações:

a) quando o objeto incluir a aquisição de máquinas ou equipamentos, mencionará se foram instalados e se estão em efetivo funcionamento;

b) quando o objeto incluir obra de construção ou reforma, mencionará se o recebimento é definitivo ou provisório, anexando as certidões de quitação dos encargos incidentes sobre a obra, bem como o documento hábil expedido pelo órgão competente do Poder Público Municipal que liberou a obra para utilização, nos fins autorizados, quando cabível;

c) quando o objeto for intangível, no todo ou em parte, considerando- se intangíveis aqueles objetos para os quais não há resultado físico aferível posteriormente, consubstanciados na realização de eventos, treinamentos, festas populares ou outros assemelhados; mencionará e apresentará evidências dos meios empregados para a fiscalização e verificação da sua regular execução, tais como registros fotográficos, vídeos, notícias publicadas na mídia, impressos de divulgação, publicações produzidas, listas de presenças e relatórios de atividades, dentre outros elementos, cabendo às unidades de controle dos órgãos e entes repassadores de recursos à manutenção de um plano de fiscalização e acompanhamento das fases e metas desses objetos.



01/07/2022 00:20

SEI/GOVBA - 00049720174 - Termo de Convênio

PARÁGRAFO QUINTO – No caso de convênio com objeto intangível, diante da eventual indisponibilidade dos elementos previstos na alínea “c” do PARÁGRAFO QUARTO DESTA CLÁUSULA QUINTA, para a verificação da execução do convênio e alcance dos fins propostos, o responsável pela fiscalização poderá fazer uso de coleta e registro formal de depoimentos de autoridades locais ou de representantes da sociedade civil organizada, devidamente identificados por nome, endereço, números do CPF e RG, além de outros instrumentos probatórios que considere pertinentes.

PARÁGRAFO SEXTO – O acompanhamento e a fiscalização exercidos pelo **ESTADO** não excluem e nem reduzem as responsabilidades do **MUNICÍPIO** de acompanhar e supervisionar a equipe e as ações desenvolvidas para execução do objeto deste convênio.

CLÁUSULA SEXTA – DA PRESTAÇÃO DE CONTAS

O MUNICÍPIO deverá encaminhar ao **ESTADO** prestações de contas de todos os recursos recebidos.

PARÁGRAFO PRIMEIRO - A prestação de contas parcial será exigida quando a liberação de recursos ocorrer em 02 (duas) ou mais parcelas, como condicionante à liberação das parcelas seguintes, e conterà os seguintes documentos:

- a) ofício de encaminhamento;
- b) cópia do convênio e, se for o caso, dos termos aditivos, bem como da respectiva publicação no Diário Oficial do **ESTADO**;
- c) cópia do plano de trabalho devidamente aprovado pela autoridade competente do órgão do **ESTADO** responsável pelo repasse de recursos;
- d) relatório de execução físico-financeira;
- e) relação dos pagamentos efetuados em razão do convênio e respectivos comprovantes;
- f) demonstrativo das origens e aplicações dos recursos, assinado por profissional responsável pela contabilidade, com indicação do número do seu registro no Conselho Regional de Contabilidade, contendo elementos que permitam a adequada correlação entre os documentos de despesas e o plano de trabalho;
- g) conciliação bancária, acompanhada de cópia do extrato da conta corrente específica relativo ao período do recebimento e aplicação da parcela objeto da prestação de contas parcial até o último pagamento;
- h) cópia dos processos de licitação ou, em sendo o caso, daqueles em que declarada a sua dispensa ou inexigibilidade, relativos ao período do recebimento e aplicação da parcela objeto da prestação de contas parcial, até o último pagamento;
- i) relação de bens adquiridos, produzidos ou construídos com recursos do Convênio.

PARÁGRAFO SEGUNDO - A prestação de contas final será apresentada no prazo de 30 (trinta) dias do término da vigência do convênio, acompanhada dos seguintes documentos:

- a) ofício de encaminhamento;
- b) cópia do convênio e, se for o caso, dos termos aditivos, bem como da respectiva publicação no Diário Oficial do **ESTADO**;
- c) cópia do plano de trabalho devidamente aprovado pela autoridade competente do órgão do **ESTADO** responsável pelo repasse de recursos;
- d) relatório de execução físico-financeira;



01/07/2022 00:20

SEI/GOVBA - 00049720174 - Termo de Convênio

- e) relação dos pagamentos efetuados em razão do convênio e respectivos comprovantes;
- f) demonstrativo das origens e aplicações dos recursos, assinado por profissional responsável pela contabilidade, com indicação do número do seu registro no Conselho Regional de Contabilidade, contendo elementos que permitam a adequada correlação entre os documentos de despesas e o plano de trabalho;
- g) conciliação bancária, acompanhada de cópia do extrato da conta corrente específica, correspondente a todo o período de vigência do convênio;
- h) cópia dos processos de licitação ou, em sendo o caso, daqueles em que declarada a sua dispensa ou inexigibilidade, correspondente a todo o período de vigência do convênio;
- i) relação de bens adquiridos, produzidos ou construídos com recursos do Convênio;
- j) comprovante do recolhimento do saldo de recursos à conta corrente indicada pelo **ESTADO**.

PARÁGRAFO TERCEIRO – Os comprovantes de pagamento referidos nas alíneas “e” dos PARÁGRAFOS PRIMEIRO e SEGUNDO deverão estar consubstanciados nos seguintes documentos:

I. nos pagamentos a pessoas jurídicas, notas ou cupons fiscais das aquisições de bens de consumo ou permanentes e de serviços, devidamente atestados ou certificados pela unidade competente quanto à conformidade do item recebido com os termos da contratação, com identificação do responsável e data em que efetuou a conferência;

II. nos pagamentos a trabalhador avulso, sem vínculo empregatício, recibos com a sua identificação e cópias do RG e CPF, além da indicação do endereço de sua residência e número de telefone para contato;

III. nos casos de pagamento de pessoal pelo regime celetista, a folha de pagamento e guias autenticadas de recolhimento dos encargos sociais (FGTS e INSS);

IV. nos pagamentos de prestações de serviços, sujeitas ao pagamento do Imposto Sobre Serviços de Qualquer Natureza (ISSQN) e disciplinadas pela Lei Complementar nº 116/2003, os comprovantes de recolhimento do referido tributo.

PARÁGRAFO QUARTO – Os documentos referidos no PARÁGRAFO TERCEIRO desta CLÁUSULA SEXTA poderão ser juntados às prestações de contas parcial e final em cópia, devendo os originais respectivos conter a indicação precisa do instrumento a que se referem e permanecer arquivados até 05 (cinco) anos após o fim do exercício de término de sua vigência, à disposição dos órgãos de controle interno e externo da Administração Pública.

PARÁGRAFO QUINTO - Na prestação de contas final será dispensada a apresentação, relativamente aos documentos mencionados nas alíneas “e” a “h” do PARÁGRAFO SEGUNDO, daqueles já apresentados nas prestações de contas parciais.

PARÁGRAFO SEXTO - O relatório de execução físico-financeiro, referido nas alíneas “d” dos PARÁGRAFOS PRIMEIRO e SEGUNDO deverá informar o percentual de realização do objeto do convênio e sua compatibilidade com o montante financeiro dos recursos recebidos e atendimento dos fins propostos.

PARÁGRAFO SÉTIMO - Quando o objeto contemplar a aquisição de máquinas ou equipamentos, o relatório de execução físico-financeira deverá mencionar se foram instalados e se estão em efetivo funcionamento.



01/07/2022 00:20

SEI/GOVBA - 00049720174 - Termo de Convênio

PARÁGRAFO OITAVO - Quanto o objeto incluir obra de construção ou reforma, o relatório de execução físico-financeiro deverá informar se o seu recebimento é provisório ou definitivo, e apresentar, anexados, certidões de quitação dos encargos incidentes sobre a obra, bem como o documento hábil expedido pelo órgão competente do Poder Público Municipal, liberando a obra para uso e utilização nos fins autorizados, quando cabível.

PARÁGRAFO NONO - Quando o objeto for intangível, no todo ou em parte, considerando-se intangíveis aqueles objetos para os quais não há resultado físico aferível posteriormente, consubstanciados na realização de eventos, treinamentos, festas populares ou outros assemelhados; o relatório de execução físico-financeiro deverá contemplar registros fotográficos, vídeos, notícias publicadas na mídia, impressos de divulgação, publicações produzidas, listas de presenças e relatórios de atividades, dentre outros elementos.

PARÁGRAFO DÉCIMO - O demonstrativo das origens e aplicações dos recursos, referido nas alíneas "f" dos PARÁGRAFOS PRIMEIRO e SEGUNDO incluirá, além dos recursos estaduais repassados, os rendimentos decorrentes da aplicação no mercado financeiro e os recursos relativos à contrapartida do **MUNICÍPIO**, assim como as aplicações dos recursos totais e os saldos porventura devolvidos.

PARÁGRAFO DÉCIMO PRIMEIRO - Transcorrido o período previsto no cronograma de execução para cumprimento da (s) etapas (s) e/ou fase (s) de execução correspondente ao montante dos recursos já recebidos sem que tenha sido apresentada a prestação de contas respectiva, o **MUNICÍPIO** será registrado como inadimplente no Sistema de Informações Gerenciais de Convênios e Contratos – SICON.

PARÁGRAFO DÉCIMO SEGUNDO – A aprovação da prestação de contas fica condicionada à verificação da regularidade dos documentos apresentados, bem assim à certificação do cumprimento da etapa (s) e/ou fase (s) de execução correspondente, mediante parecer circunstanciado do servidor responsável pelo acompanhamento, fiscalização e avaliação da execução deste convênio.

PARÁGRAFO DÉCIMO TERCEIRO – A prestação de contas de que trata esta cláusula não exige o **MUNICÍPIO** de comprovar a regular aplicação dos recursos ao Tribunal de Contas do **ESTADO** e a outros órgãos de controle interno e externo da Administração, nos termos da legislação específica vigente.

CLÁUSULA SÉTIMA – DA ALTERAÇÃO DO CONVÊNIO

É vedada a alteração do objeto do convênio, salvo para a sua ampliação, desde que aprovado plano de trabalho adicional e comprovada a execução das etapas e/ou fases de execução anteriores com a devida prestação de contas.

PARÁGRAFO ÚNICO - A ampliação do objeto do convênio será formalizada mediante termo aditivo.

CLÁUSULA OITAVA – DA EXTINÇÃO DO CONVÊNIO

A extinção do convênio se dará mediante o cumprimento do seu objeto ou nas demais hipóteses previstas parágrafos seguintes.



01/07/2022 00:20

SEI/GOVBA - 00049720174 - Termo de Convênio

PARÁGRAFO PRIMEIRO – O convênio poderá ser resilido mediante notificação escrita, com antecedência de pelo menos 30 (trinta) dias, por conveniência de qualquer dos partícipes, hipótese em que o **MUNICÍPIO** fica obrigado a restituir integralmente os recursos recebidos e não aplicados no objeto do convênio, acrescidos do valor correspondente às aplicações financeiras.

PARÁGRAFO SEGUNDO – O descumprimento de qualquer das cláusulas do convênio é causa para sua resolução, especialmente quando verificadas as seguintes situações:

- a) utilização dos recursos em desacordo com o plano de trabalho;
- b) falta de apresentação de prestação de contas de qualquer parcela, conforme prazos estabelecidos;
- c) aplicação dos recursos no mercado financeiro em desacordo com as autorizações legais.

PARÁGRAFO TERCEIRO – A nulidade do convênio poderá acarretar a sua rescisão.

PARÁGRAFO QUARTO – Extinto o convênio, os recursos financeiros ainda não aplicados na sua execução serão devolvidos ao **ESTADO** na forma do disposto no parágrafo sexto da cláusula terceira, sem prejuízo da necessária prestação de contas.

CLÁUSULA NONA – DO PESSOAL

O **MUNICÍPIO** se responsabiliza por todo pessoal utilizado na execução do objeto deste convênio, que não terá relação jurídica de qualquer natureza com o **ESTADO**.

CLÁUSULA DÉCIMA – DA VIGÊNCIA

O prazo de vigência deste convênio, a contar da data de liberação da primeira ou da única parcela dos recursos financeiros a cargo do **ESTADO**, será de 18 (dezoito) meses, que corresponde ao período estabelecido no plano de trabalho para execução do objeto, acrescido de 60 (sessenta) dias para apresentação da prestação de contas final.

PARÁGRAFO PRIMEIRO – O prazo previsto nesta cláusula poderá ser prorrogado, mediante a formalização de termo aditivo, desde que aprovado novo plano de trabalho adicional.

PARÁGRAFO SEGUNDO - Ocorrendo eventual atraso por parte do **ESTADO** na liberação dos recursos previstos na CLÁUSULA TERCEIRA, tendo em vista o cronograma de desembolso estabelecido no plano de trabalho, os **PARTÍCIPES** desde já anuem quanto à prorrogação automática deste convênio, por período idêntico àquele pertinente ao atraso, o que deverá ser registrado por meio de apostila.

CLÁUSULA DÉCIMA PRIMEIRA – DOS BENS EVENTUALMENTE ADQUIRIDOS

Os bens eventualmente adquiridos pelo **MUNICÍPIO** com recursos financeiros custeados pelo **ESTADO** com vistas à execução deste convênio não poderão ser alienados, locados, emprestados, oferecidos como garantia ou cedidos a terceiros sem prévia e expressa autorização do **ESTADO**.

PARÁGRAFO PRIMEIRO – Sem prejuízo do cumprimento das obrigações previstas em outras cláusulas deste convênio, o **MUNICÍPIO** deverá apresentar, durante todo o prazo do convênio,

https://seibahia.ba.gov.br/sei/controlador_externo.php?acao=usuario_externo_documento_assinar&id_acesso_externo=1228372&id_documento=... 10/12



01/07/2022 00:20

SEI/GOVBA - 00049720174 - Termo de Convênio

relatórios semestrais acerca da utilização dos bens, seu local de instalação e seu estado de funcionamento.

PARÁGRAFO SEGUNDO – O ESTADO, por meio do servidor responsável pelo acompanhamento, a fiscalização e a avaliação da execução deste convênio, emitirá pareceres acerca dos relatórios previstos no PARÁGRAFO PRIMEIRO desta CLÁUSULA DÉCIMA PRIMEIRA.

PARÁGRAFO TERCEIRO – Os bens definidos nesta cláusula serão revertidos ao **ESTADO** ao final do convênio, podendo ser cedidos ou doados ao **MUNICÍPIO**, observada a legislação pertinente, quando, após a consecução do objeto, forem necessários para assegurar a continuidade da política pública correspondente.

PARÁGRAFO QUARTO – Constatando-se o mau uso ou desvio de finalidade na utilização dos bens definidos nesta cláusula a qualquer tempo, estes serão revertidos ao patrimônio do **ESTADO**, sem prejuízo da responsabilização civil, penal e administrativa do **MUNICÍPIO** e seus administradores.

CLÁUSULA DÉCIMA SEGUNDA - DA PUBLICAÇÃO

O **ESTADO** providenciará a publicação do extrato deste convênio no Diário Oficial do ESTADO, nos termos do artigo 131, §3º, da Lei estadual nº 9.433/2005.

CLÁUSULA DÉCIMA TERCEIRA – DO FORO

Fica eleito o Foro da Comarca de Salvador, Capital do **ESTADO** da Bahia, como competente para dirimir as questões decorrentes deste instrumento.

E por estarem de acordo, as partes firmam o presente Convênio, com duas testemunhas que também o subscrevem, para que produza seus jurídicos e legais efeitos.

Salvador,

DANILO DE MELO SOUZA

SECRETÁRIO DA EDUCAÇÃO DO ESTADO DA BAHIA EM EXERCÍCIO

WARLEI OLIVEIRA DE SOUZA

PREFEITO MUNICIPAL DE URANDI

TESTEMUNHAS:



Documento assinado eletronicamente por **Warlei Oliveira de Souza, Prefeito**, em 30/06/2022, às 20:58, conforme horário oficial de Brasília, com fundamento no art. 13º, Incisos I e II, do [Decreto nº 15.805, de 30 de dezembro de 2014](#).



Documento assinado eletronicamente por **Samara Santana Meira, Assessor Técnico**, em 30/06/2022, às 21:15, conforme horário oficial de Brasília, com fundamento no art. 13º, Incisos I e II, do [Decreto nº 15.805, de 30 de dezembro de 2014](#).

Documento assinado eletronicamente por **Carlos Marcos Patrocínio Ribeiro, Coordenador**, em

https://seibahia.ba.gov.br/sei/controlador_externo.php?acao=usuario_externo_documento_assinar&id_acesso_externo=1228372&id_documento... 11/12



01/07/2022 00:21

SEI/GOVBA - 00049720174 - Termo de Convênio



30/06/2022, às 21:15, conforme horário oficial de Brasília, com fundamento no art. 13º, Incisos I e II, do [Decreto nº 15.805, de 30 de dezembro de 2014](#).



Documento assinado eletronicamente por **Danilo de Melo Souza, Secretário de Estado em Exercício**, em 30/06/2022, às 21:55, conforme horário oficial de Brasília, com fundamento no art. 13º, Incisos I e II, do [Decreto nº 15.805, de 30 de dezembro de 2014](#).



A autenticidade deste documento pode ser conferida no site https://seibahia.ba.gov.br/sei/controlador_externo.php?acao=documento_conferir&id_orgao_acesso_externo=0, informando o código verificador **00049720174** e o código CRC **52D7C884**.

Referência: Processo nº 011.16327.2022.0029314-63

SEI nº 00049720174



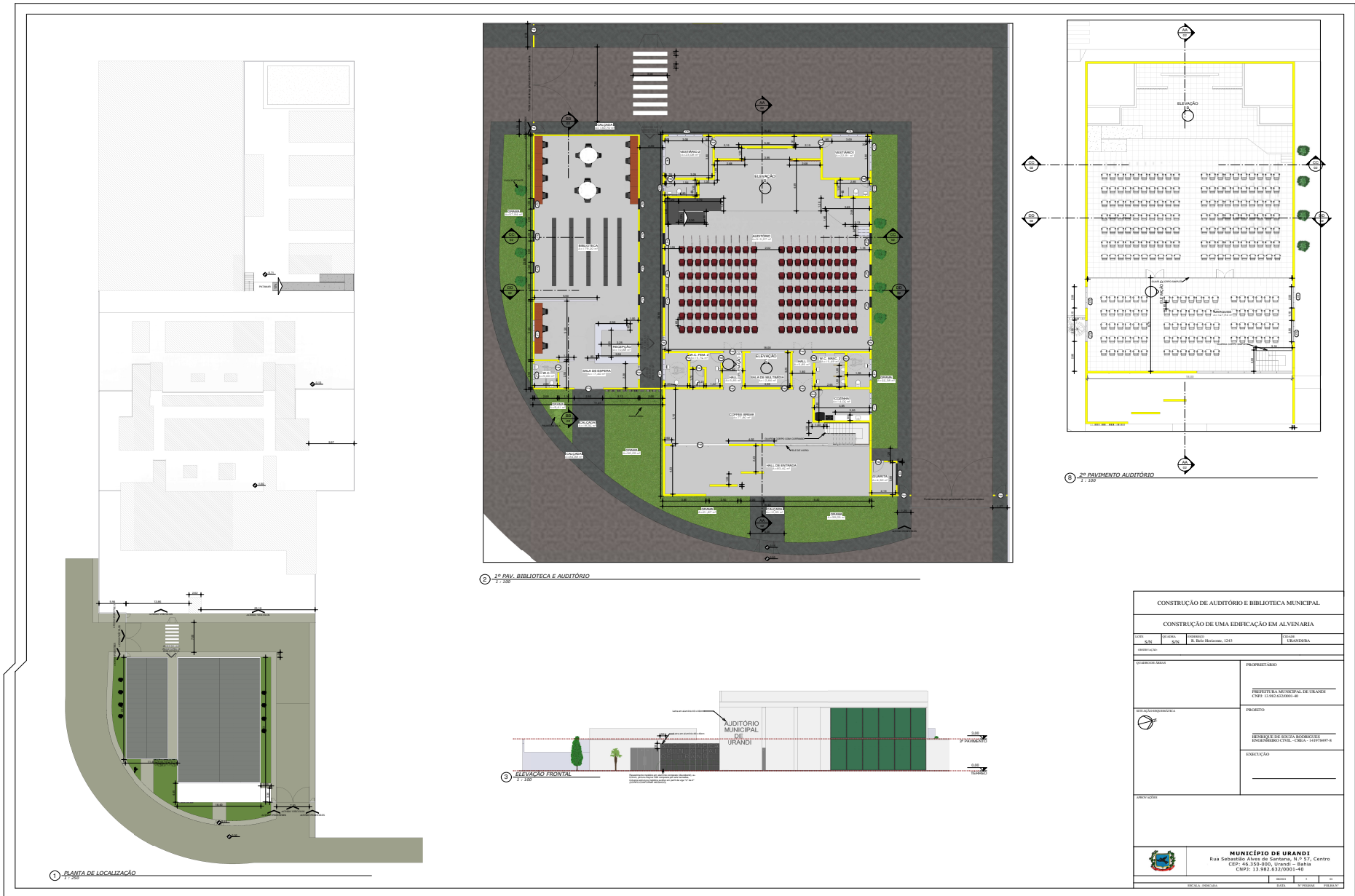

PLANTA DE SITUAÇÃO SEM ESCALA

COBERTURA AUDITÓRIO E BIBLIOTECA 1:1.100

Elevação A 1:1.100

Elevação B 1:1.100

Elevação C 1:1.100

Elevação D 1:1.100

Elevação E 1:1.100

Elevação F 1:1.100

Elevação G 1:1.100

Elevação H 1:1.100

Elevação I 1:1.100

Elevação J 1:1.100

Elevação K 1:1.100

Elevação L 1:1.100

Elevação M 1:1.100

Elevação N 1:1.100

Elevação O 1:1.100

Elevação P 1:1.100

Elevação Q 1:1.100

Elevação R 1:1.100

Elevação S 1:1.100

Elevação T 1:1.100

Elevação U 1:1.100

Elevação V 1:1.100

Elevação W 1:1.100

Elevação X 1:1.100

Elevação Y 1:1.100

Elevação Z 1:1.100

TABELA DE TELHADOS

TIPO	QTD	ÁREA (CM²)
...

TABELA DE FORMOS

TIPO	ÁREA
...	...

TABELA DE JANELAS

CODIGO	LARGURA	ALTURA	PEITORIL	QTD	ESPECIFICAÇÃO
...

TABELA DE PORTAS

CODIGO	LARGURA	ALTURA	QTD	ESPECIFICAÇÃO
...

TABELA DE AMBIENTES

NOME	ÁREA	ACABAMENTO DO PISO
...

TABELA DE PARADIGMO

...	...
...	...

CONSTRUÇÃO DE AUDITÓRIO E BIBLIOTECA MUNICIPAL

CONSTRUÇÃO DE UMA EDIFICAÇÃO EM ALVENARIA

DATA: 05/07/2022

PROJETO: R. Mota Bastos, 1243

CIDADE: URANDI

PROPRIETÁRIO: PREFEITURA MUNICIPAL DE URANDI

PROJETO: BUREL E SOUZA ARQUITETOS

PROJENÇÃO: BUREL E SOUZA ARQUITETOS

ENGENHEIRO: BUREL E SOUZA ARQUITETOS

ENGENHEIRO: BUREL E SOUZA ARQUITETOS

MUNICÍPIO DE URANDI

Rua Senador Azevedo de Santana, 167, 57, Centro

CEP: 46.310-000, Urandi - Bahia

CNPJ: 13.986.629/0001-48





MUNICÍPIO DE URANDI

Rua Sebastião Alves de Santana, N.º 57, Centro
CEP: 46.350-000, Urandi – Bahia
CNPJ: 13.982.632/0001-40

AMPLIAÇÃO DO COLÉGIO MUNICIPAL DE URANDI

Endereço do empreendimento:

R. Belo Horizonte, 1243

Data: 08/2021

Resp. Técnico:

HENRIQUE DE SOUZA RODRIGUES
ENGENHEIRO CIVIL - CREA - 141978497-8

Esc:

Folha:

03



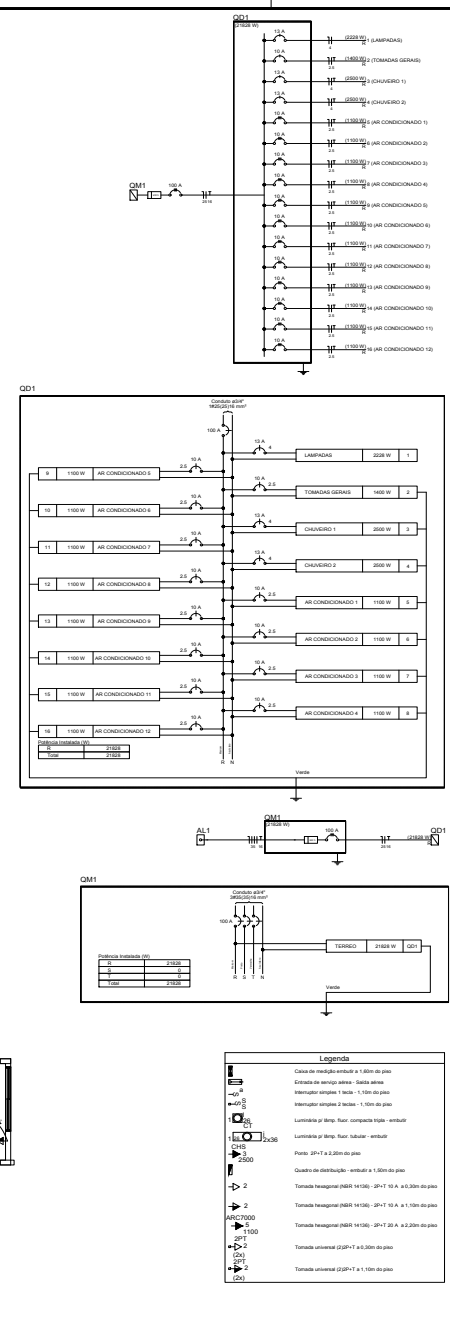
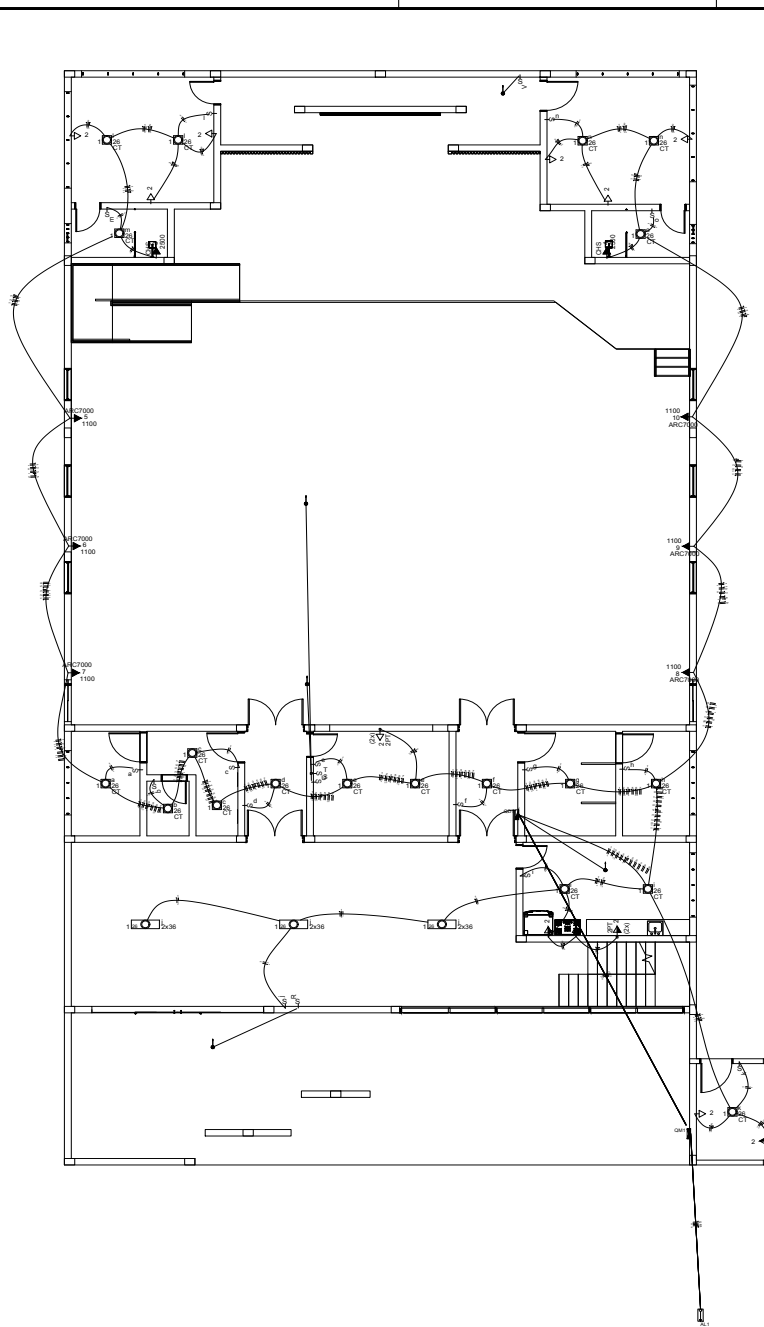

Quadro de Cargas (QM1)

Descrição	Quantidade	Valor unitário (R\$)	Valor total (R\$)
1	1	1000	1000
2	1	1000	1000
3	1	1000	1000
4	1	1000	1000
5	1	1000	1000
6	1	1000	1000
7	1	1000	1000
8	1	1000	1000
9	1	1000	1000
10	1	1000	1000
11	1	1000	1000
12	1	1000	1000
13	1	1000	1000
14	1	1000	1000
15	1	1000	1000
16	1	1000	1000
17	1	1000	1000
18	1	1000	1000
19	1	1000	1000
20	1	1000	1000
21	1	1000	1000
22	1	1000	1000
23	1	1000	1000
24	1	1000	1000
25	1	1000	1000
26	1	1000	1000
27	1	1000	1000
28	1	1000	1000
29	1	1000	1000
30	1	1000	1000
31	1	1000	1000
32	1	1000	1000
33	1	1000	1000
34	1	1000	1000
35	1	1000	1000
36	1	1000	1000
37	1	1000	1000
38	1	1000	1000
39	1	1000	1000
40	1	1000	1000
41	1	1000	1000
42	1	1000	1000
43	1	1000	1000
44	1	1000	1000
45	1	1000	1000
46	1	1000	1000
47	1	1000	1000
48	1	1000	1000
49	1	1000	1000
50	1	1000	1000
51	1	1000	1000
52	1	1000	1000
53	1	1000	1000
54	1	1000	1000
55	1	1000	1000
56	1	1000	1000
57	1	1000	1000
58	1	1000	1000
59	1	1000	1000
60	1	1000	1000
61	1	1000	1000
62	1	1000	1000
63	1	1000	1000
64	1	1000	1000
65	1	1000	1000
66	1	1000	1000
67	1	1000	1000
68	1	1000	1000
69	1	1000	1000
70	1	1000	1000
71	1	1000	1000
72	1	1000	1000
73	1	1000	1000
74	1	1000	1000
75	1	1000	1000
76	1	1000	1000
77	1	1000	1000
78	1	1000	1000
79	1	1000	1000
80	1	1000	1000
81	1	1000	1000
82	1	1000	1000
83	1	1000	1000
84	1	1000	1000
85	1	1000	1000
86	1	1000	1000
87	1	1000	1000
88	1	1000	1000
89	1	1000	1000
90	1	1000	1000
91	1	1000	1000
92	1	1000	1000
93	1	1000	1000
94	1	1000	1000
95	1	1000	1000
96	1	1000	1000
97	1	1000	1000
98	1	1000	1000
99	1	1000	1000
100	1	1000	1000

Quadro de Demandas (QM1)

Descrição	Quantidade	Valor unitário (R\$)	Valor total (R\$)
1	1	1000	1000
2	1	1000	1000
3	1	1000	1000
4	1	1000	1000
5	1	1000	1000
6	1	1000	1000
7	1	1000	1000
8	1	1000	1000
9	1	1000	1000
10	1	1000	1000
11	1	1000	1000
12	1	1000	1000
13	1	1000	1000
14	1	1000	1000
15	1	1000	1000
16	1	1000	1000
17	1	1000	1000
18	1	1000	1000
19	1	1000	1000
20	1	1000	1000
21	1	1000	1000
22	1	1000	1000
23	1	1000	1000
24	1	1000	1000
25	1	1000	1000
26	1	1000	1000
27	1	1000	1000
28	1	1000	1000
29	1	1000	1000
30	1	1000	1000
31	1	1000	1000
32	1	1000	1000
33	1	1000	1000
34	1	1000	1000
35	1	1000	1000
36	1	1000	1000
37	1	1000	1000
38	1	1000	1000
39	1	1000	1000
40	1	1000	1000
41	1	1000	1000
42	1	1000	1000
43	1	1000	1000
44	1	1000	1000
45	1	1000	1000
46	1	1000	1000
47	1	1000	1000
48	1	1000	1000
49	1	1000	1000
50	1	1000	1000
51	1	1000	1000
52	1	1000	1000
53	1	1000	1000
54	1	1000	1000
55	1	1000	1000
56	1	1000	1000
57	1	1000	1000
58	1	1000	1000
59	1	1000	1000
60	1	1000	1000
61	1	1000	1000
62	1	1000	1000
63	1	1000	1000
64	1	1000	1000
65	1	1000	1000
66	1	1000	1000
67	1	1000	1000
68	1	1000	1000
69	1	1000	1000
70	1	1000	1000
71	1	1000	1000
72	1	1000	1000
73	1	1000	1000
74	1	1000	1000
75	1	1000	1000
76	1	1000	1000
77	1	1000	1000
78	1	1000	1000
79	1	1000	1000
80	1	1000	1000
81	1	1000	1000
82	1	1000	1000
83	1	1000	1000
84	1	1000	1000
85	1	1000	1000
86	1	1000	1000
87	1	1000	1000
88	1	1000	1000
89	1	1000	1000
90	1	1000	1000
91	1	1000	1000
92	1	1000	1000
93	1	1000	1000
94	1	1000	1000
95	1	1000	1000
96	1	1000	1000
97	1	1000	1000
98	1	1000	1000
99	1	1000	1000
100	1	1000	1000

PREFEITURA

MUNICÍPIO DE URANDI
 Rua Sebastião Alves de Santana, N.º 57, Centro
 CEP: 45.350-000, Urandi - Bahia
 CNPJ: 13.982.632/0001-40

PROJETO ELETRICO

ÁREA: AUDITORIO ----- 633,00 M2
 MEZANINO ----- 147,11 M²

ENDEÇO DA OBRA:
 AV. PADRE ROCHA, DIOGENES BALEIRO-COLÉGIO ESTADUAL DE URANDI
 CIDADE DE URANDI BA

R.T:
 MARCOS VINÍCIUS FERREIRA ALVES FILHO
 CREA BA 051743349-4

R.T:
 HENRIQUE DE SOUZA RODRIGUES
 CREA MG 141978497-8

PROPRIETARIO:
 PREFEITURA MUNICIPAL DE URANDI-BA
 CNPJ: 13.982.632/0001-40

CONTEIDO:
 PLANTA BARRA
 LEGENDA
 QUADROS

FRANCHA:
 01/02

ESCALA:
 1:100

DATA:
 NOVEMBRO/2021



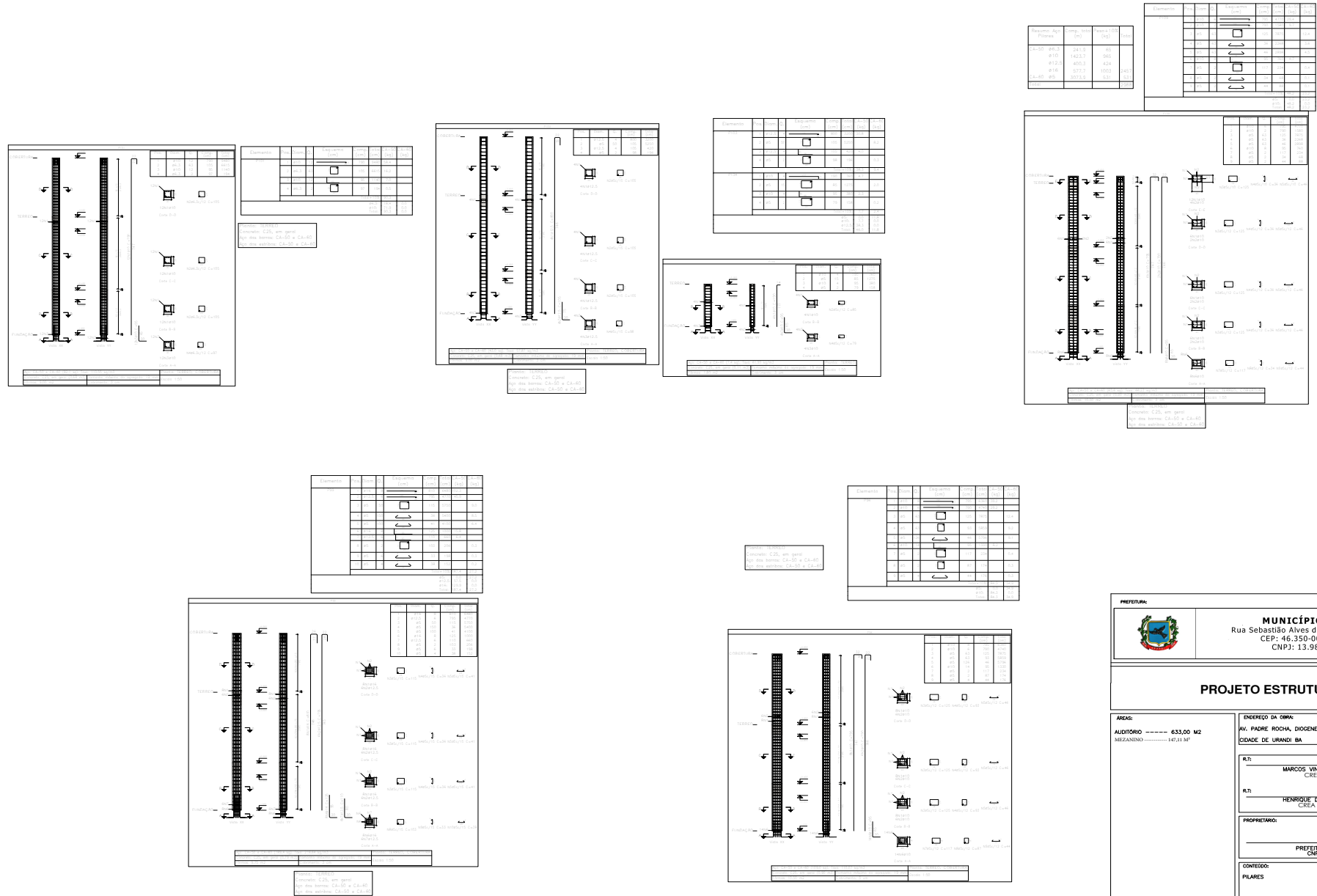

PREFEITURA

MUNICÍPIO DE URANDI
 Rua Sebastião Alves de Santana, N.º 57, Centro
 CEP: 45.350-000, Urandi – Bahia
 CNPJ: 13.982.632/0001-40

PROJETO ESTRUTURAL

ÁREA:
 AUDITÓRIO ----- 633,00 M2
 MEZANINO ----- 147,11 M²

ENDEREÇO DA OBRA:
 AV. PADRE ROCHA, DIOGENES BALEIRO-COLÉGIO ESTADUAL DE URANDI
 CIDADE DE URANDI-BA

R.T.:
 MARCOS VINÍCIUS FERREIRA ALVES FILHO
 CREA BA 051743349-4

R.T.:
 HENRIQUE DE SOUZA RODRIGUES
 CREA MG 141978497-8

PROPRIETÁRIO:
 PREFEITURA MUNICIPAL DE URANDI-BA
 CNPJ: 13.982.632/0001-40

CONTEÚDO:
 PILARES

FRANCHA:
 01/23

ESCALA:
 1:100

DATA:
 NOVEMBRO/2021



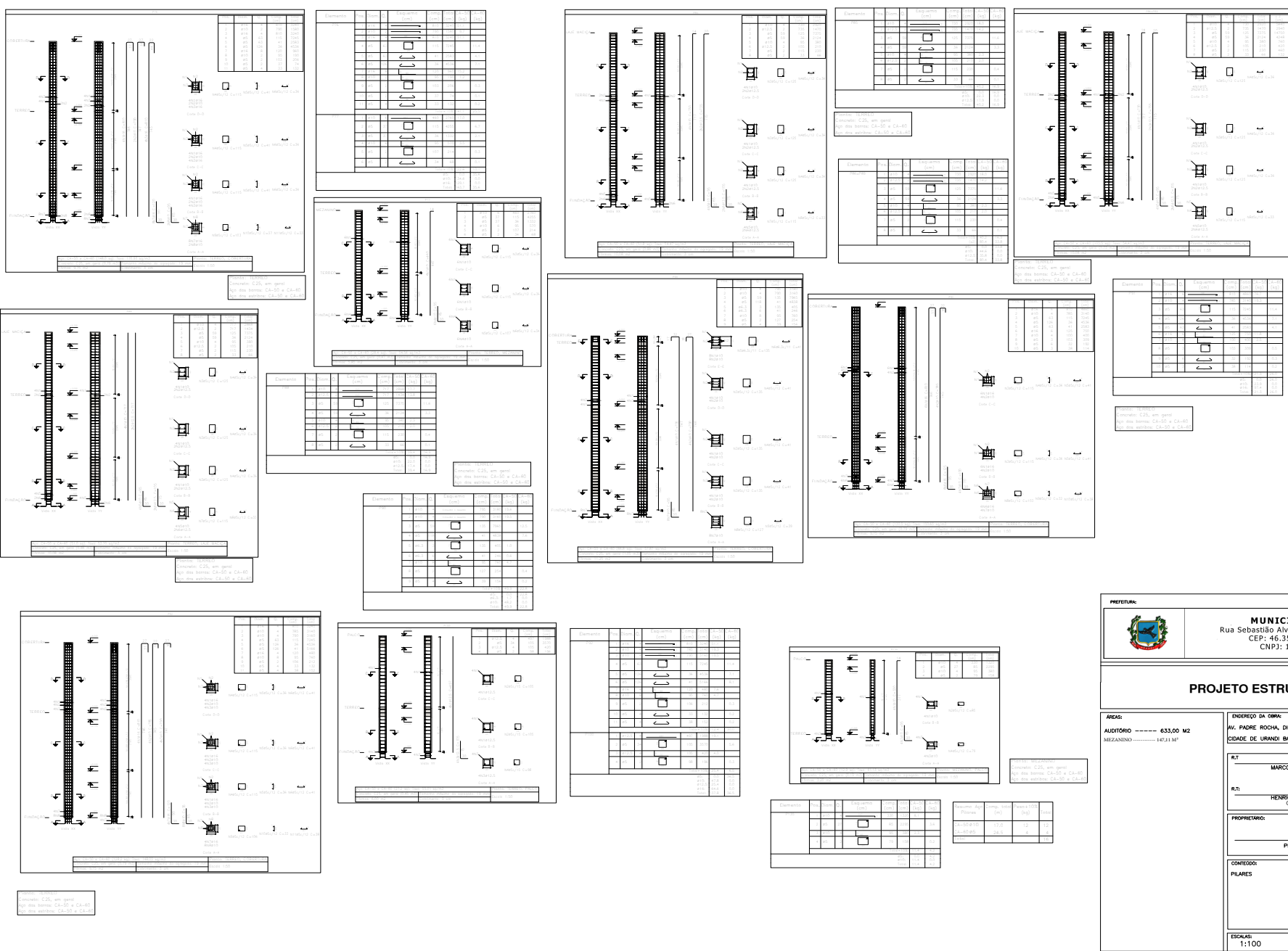

MUNICÍPIO DE URANDI
 Rua Sebastião Alves de Santana, N.º 57, Centro
 CEP: 45.350-000, Urandi - Bahia
 CNPJ: 13.982.632/0001-40

PROJETO ESTRUTURAL

ÁREA:
 AUDITORIO ----- 633,00 M2
 MEZANINO ----- 147,13 M2

ENDEREÇO DA OBRA:
 AV. PADRE ROCHA, DIOGENES BALEIRO - COLÉGIO ESTADUAL DE URANDI
 CIDADE DE URANDI - BA

R.T.
 MARCOS VINÍCIUS PEREIRA ALVES FILHO
 CREA BA 051743349-4

R.T.
 HENRIQUE DE SOUZA RODRIGUES
 CREA MG 141978497-8

PROPRIETÁRIO:
 PREFEITURA MUNICIPAL DE URANDI-BA
 CNPJ: 13.982.632/0001-40

CONTEÚDO:
 PILARES

FRANCHA:

02/23

ESCALAS:
 1:100

DATA:
 NOVEMBRO/2021



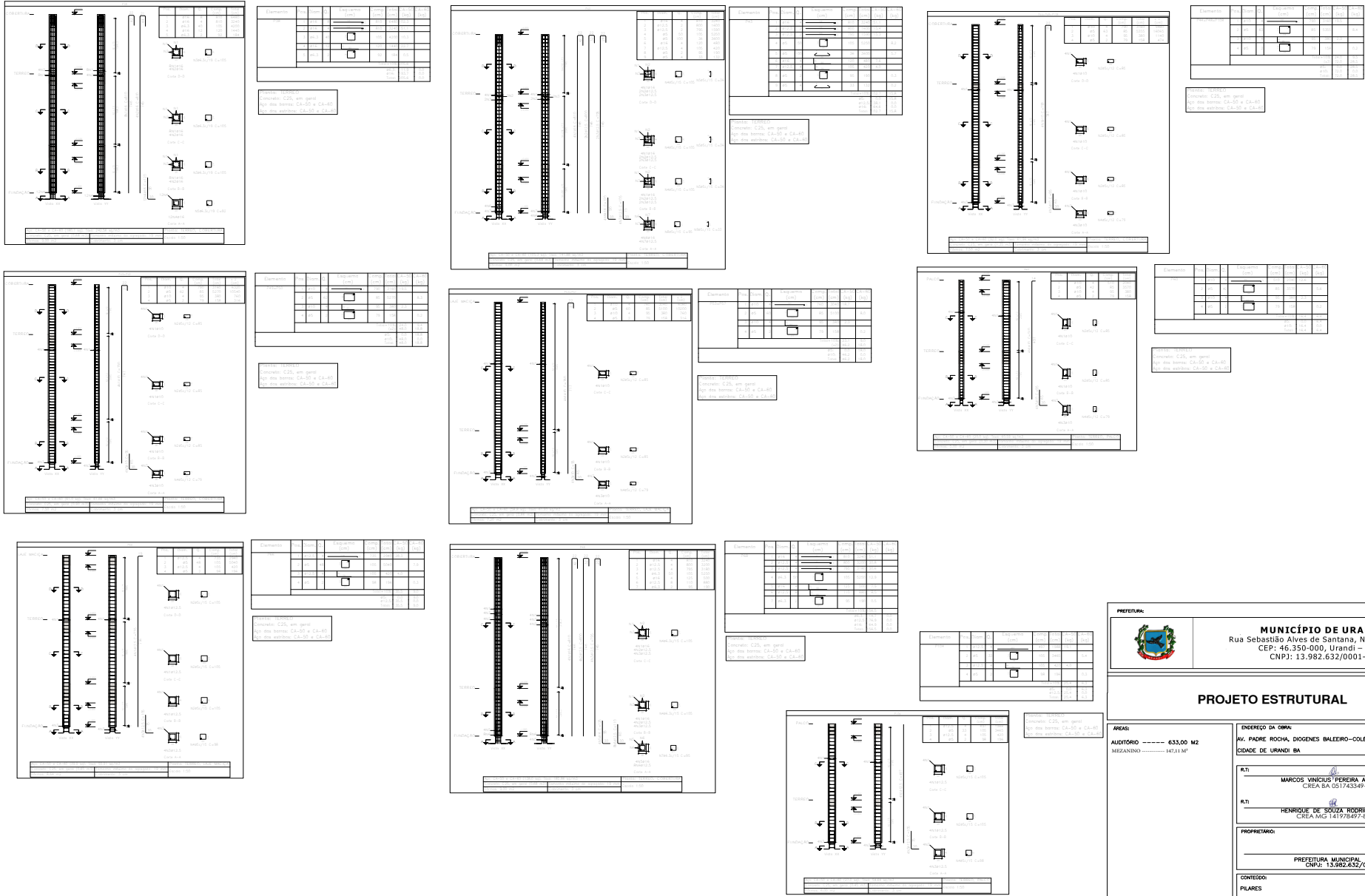

PREFEITURA

MUNICÍPIO DE URANDI
 Rua Sebastião Alves de Santana, N.º 57, Centro
 CEP: 45.350-000, Urandi - Bahia
 CNPJ: 13.982.632/0001-40

PROJETO ESTRUTURAL

ÁREA:
 AUDITÓRIO: 433,00 M²
 MEZANINO: 12,11 M²

ENDEREÇO DA OBRA:
 AV. PADRE ROCHA, DIOGENES BALEIRO-COLÉGIO ESTADUAL DE URANDI
 CIDADE DE URANDI BA

R.T.:
 MARCOS VINÍCIUS FERREIRA ALVES FILHO
 CREA BA 051743349-4

R.T.:
 HENRIQUE DE SOUZA RODRIGUES
 CREA MG 141978497-8

PROPRIETÁRIO:
 PREFEITURA MUNICIPAL DE URANDI-BA
 CNPJ: 13.982.632/0001-40

CONTEÚDO:
 PILARES

FRANCHA:
04/23

ESCALAS:
 1:100

DATA:
 NOVEMBRO/2021



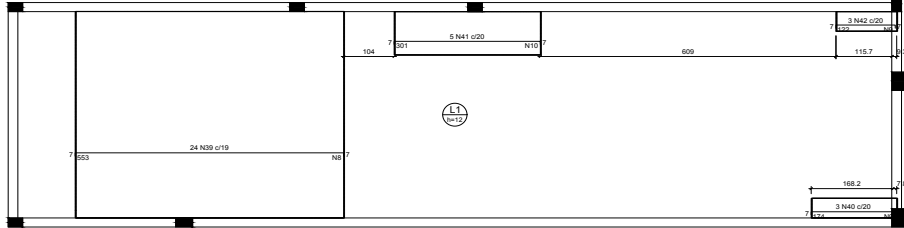

Armação negativa das lajes do pavimento COBERTURA (Eixo X)
escala 1:50

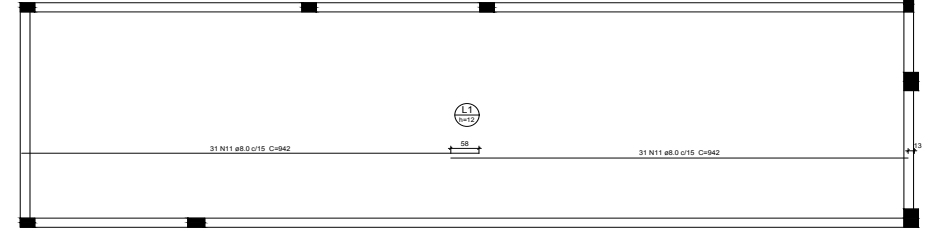

Armação positiva das lajes do pavimento COBERTURA (Eixo X)
escala 1:50

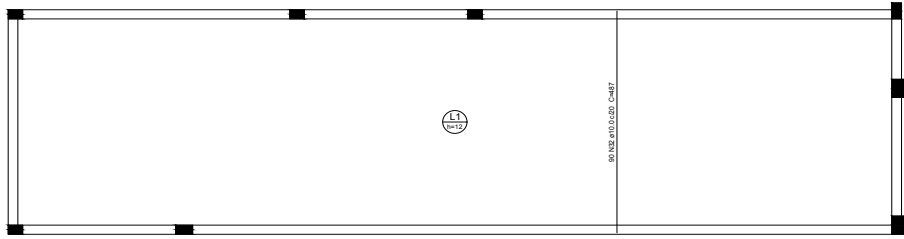

Armação positiva das lajes do pavimento COBERTURA (Eixo Y)
escala 1:50

Fios de distribuição	
Fio	Armadura de distribuição
N39	Ø12 ø12,0 ç20 C=43
N40	Ø12 ø12,0 ç20 C=43
N41	Ø12 ø12,0 ç20 C=43
N42	Ø12 ø12,0 ç20 C=43

DETALHE DA ARMADURA DE SUPERIOR DE CONTINUIDADE DA LAJE E MONTAGEM DA ARMADURA DE DISTRIBUIÇÃO

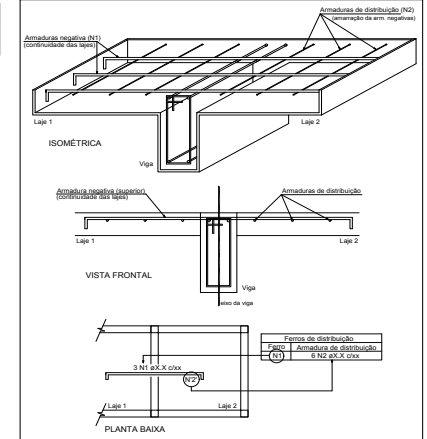

PREFEITURA

MUNICÍPIO DE URANDI
Rua Sebastião Alves de Santana, N.º 57, Centro
CEP: 46.350-000, Urandi - Bahia
CNPJ: 13.982.632/0001-40

PROJETO ESTRUTURAL

ÁREAS: AUDITORIO ----- 633,00 M ² MEZANINO ----- 147,11 M ²	ENDEREÇO DA OBRA: AV. PADRE ROCHA, DIOGENES BALEIRO-COLEGIO ESTADUAL DE URANDI CIDADE DE URANDI BA
R.T.: MARCOS VINÍCIUS PEREIRA ALVES FILHO CREA: BA 051743349-4	R.T.: HENRIQUE DE SOUZA RODRIGUES CREA: MG 18170897-8
PROPRIETÁRIO: PREFEITURA MUNICIPAL DE URANDI-BA CNPJ: 13.982.632/0001-40	
CONTEÚDO: LAJES	FRANCA: 05/23
ESCALAS: 1:100	DATA: NOVEMBRO/2021



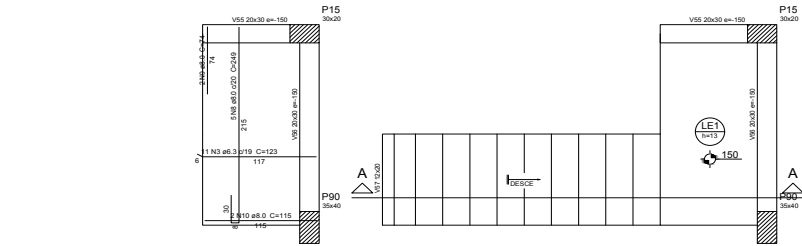

Armação positiva da escada E1

Armação positiva da escada E2

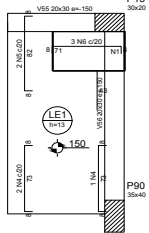

Armação negativa da escada E1

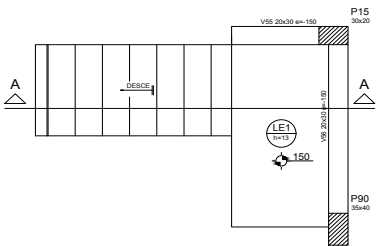

Armação positiva da escada E3

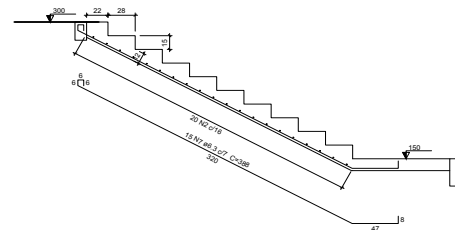

Corte A-A (LE2)

Relação do aço

LE1	LE2	LE3			
ACAO	N	DIAM	Q	UNT	C TOTAL
					(cm)
CASO	1	5.0	4	42	172
	2	5.0	50	105	5250
CASO	3	6.3	11	123	1353
	4	6.3	3	86	258
	5	6.3	2	95	180
	6	6.3	3	84	252
	7	6.3	10	386	3860
	8	8.0	5	249	1245
	9	8.0	2	74	148
	10	8.0	2	116	230
	11	8.0	13	323	4199
	12	8.0	10	334	3340

Resumo do aço

ACAO	DIAM	C TOTAL	PESO = 10 %
			(kg)
CASO	6.3	78.8	21.2
CASO	8.0	91.7	39.8
PESO TOTAL	6.0	54.3	9.2
CASO	61		
CASO	9.2		

Vol. de concreto total (C-25) = 1.6 m³
Área de forma total = 16.6 m²

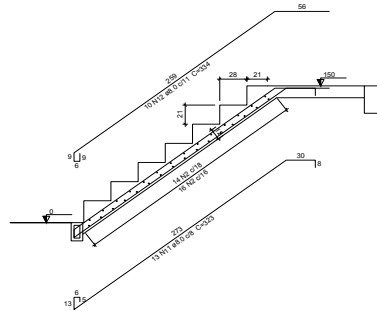

Corte A-A (LE3)

PREFEITURA

MUNICÍPIO DE URANDI
Rua Sebastião Alves de Santana, N.º 57, Centro
CEP: 46.350-000, Urandi - Bahia
CNPJ: 13.982.632/0001-40

PROJETO ESTRUTURAL

ÁREAS:
AUDITORIO ----- 633,00 M2
MEZANINO ----- 147,11 M²

ENDEREÇO DA OBRA:
AV. PADRE ROCHA, DIOGENES BALEIRO-COLEGIO ESTADUAL DE URANDI
CIDADE DE URANDI BA

R.T:
MARCOS VINÍCIUS PEREIRA ALVES FILHO
CREA: BA 051743349-4

R.T:
HENRIQUE DE SOUZA RODRIGUES
CREA: MGO 18172697-8

PROPRIETÁRIO:
PREFEITURA MUNICIPAL DE URANDI-BA
CNPJ: 13.982.632/0001-40

CONTEÚDO:
ESCALA

FRANCA:

06/23

ESCALAS:
1:100

DATA:
NOVEMBRO/2021



Resumo Agt
Quadra de alvenaria

Item	Resumo Agt	Quadra de alvenaria	Área (m²)	Peso (kg)	Custo
1	810	810	1440,7	977	186
2	810	810	400,3	424	240
3	816	816	377,7	1003	240
4	816	816	377,7	1003	240
5	816	816	377,7	1003	240
6	816	816	377,7	1003	240
7	816	816	377,7	1003	240
8	816	816	377,7	1003	240
9	816	816	377,7	1003	240
10	816	816	377,7	1003	240
11	816	816	377,7	1003	240
12	816	816	377,7	1003	240
13	816	816	377,7	1003	240
14	816	816	377,7	1003	240
15	816	816	377,7	1003	240
16	816	816	377,7	1003	240
17	816	816	377,7	1003	240
18	816	816	377,7	1003	240
19	816	816	377,7	1003	240
20	816	816	377,7	1003	240
21	816	816	377,7	1003	240
22	816	816	377,7	1003	240
23	816	816	377,7	1003	240
24	816	816	377,7	1003	240
25	816	816	377,7	1003	240
26	816	816	377,7	1003	240
27	816	816	377,7	1003	240
28	816	816	377,7	1003	240
29	816	816	377,7	1003	240
30	816	816	377,7	1003	240
31	816	816	377,7	1003	240
32	816	816	377,7	1003	240
33	816	816	377,7	1003	240
34	816	816	377,7	1003	240
35	816	816	377,7	1003	240
36	816	816	377,7	1003	240
37	816	816	377,7	1003	240
38	816	816	377,7	1003	240
39	816	816	377,7	1003	240
40	816	816	377,7	1003	240
41	816	816	377,7	1003	240
42	816	816	377,7	1003	240
43	816	816	377,7	1003	240
44	816	816	377,7	1003	240
45	816	816	377,7	1003	240
46	816	816	377,7	1003	240
47	816	816	377,7	1003	240
48	816	816	377,7	1003	240
49	816	816	377,7	1003	240
50	816	816	377,7	1003	240
51	816	816	377,7	1003	240
52	816	816	377,7	1003	240
53	816	816	377,7	1003	240
54	816	816	377,7	1003	240
55	816	816	377,7	1003	240
56	816	816	377,7	1003	240
57	816	816	377,7	1003	240
58	816	816	377,7	1003	240
59	816	816	377,7	1003	240
60	816	816	377,7	1003	240
61	816	816	377,7	1003	240
62	816	816	377,7	1003	240
63	816	816	377,7	1003	240
64	816	816	377,7	1003	240
65	816	816	377,7	1003	240
66	816	816	377,7	1003	240
67	816	816	377,7	1003	240
68	816	816	377,7	1003	240
69	816	816	377,7	1003	240
70	816	816	377,7	1003	240
71	816	816	377,7	1003	240
72	816	816	377,7	1003	240
73	816	816	377,7	1003	240
74	816	816	377,7	1003	240
75	816	816	377,7	1003	240
76	816	816	377,7	1003	240
77	816	816	377,7	1003	240
78	816	816	377,7	1003	240
79	816	816	377,7	1003	240
80	816	816	377,7	1003	240
81	816	816	377,7	1003	240
82	816	816	377,7	1003	240
83	816	816	377,7	1003	240
84	816	816	377,7	1003	240
85	816	816	377,7	1003	240
86	816	816	377,7	1003	240
87	816	816	377,7	1003	240
88	816	816	377,7	1003	240
89	816	816	377,7	1003	240
90	816	816	377,7	1003	240
91	816	816	377,7	1003	240
92	816	816	377,7	1003	240
93	816	816	377,7	1003	240
94	816	816	377,7	1003	240
95	816	816	377,7	1003	240
96	816	816	377,7	1003	240
97	816	816	377,7	1003	240
98	816	816	377,7	1003	240
99	816	816	377,7	1003	240
100	816	816	377,7	1003	240

PREFEITURA

MUNICÍPIO DE URANDI
Rua Sebastião Alves de Santana, N.º 57, Centro
CEP: 45.350-000, Urandi – Bahia
CNPJ: 13.982.632/0001-40

PROJETO ESTRUTURAL

ÁREA:
AUDITÓRIO ----- 633,00 M2
MEZANINO ----- 147,11 M²

ENDEREÇO DA OBRA:
AV. PADRE ROCHA, DIOGENES BALEIRO-COLÉGIO ESTADUAL DE URANDI
CIDADE DE URANDI-BA

R.T1:
MARCOS VINÍCIUS FERREIRA ALVES FILHO
CREA BA 051743349-4

R.T2:
HENRIQUE DE SOUZA RODRIGUES
CREA MG 141978497-8

PROPRIETÁRIO:
PREFEITURA MUNICIPAL DE URANDI-BA
CNPJ: 13.982.632/0001-40

CONTEÚDO:
QUADRO DE PILARES

FRANQUIA:

07/23

ESCALA:
1:100

DATA:
NOVEMBRO/2021



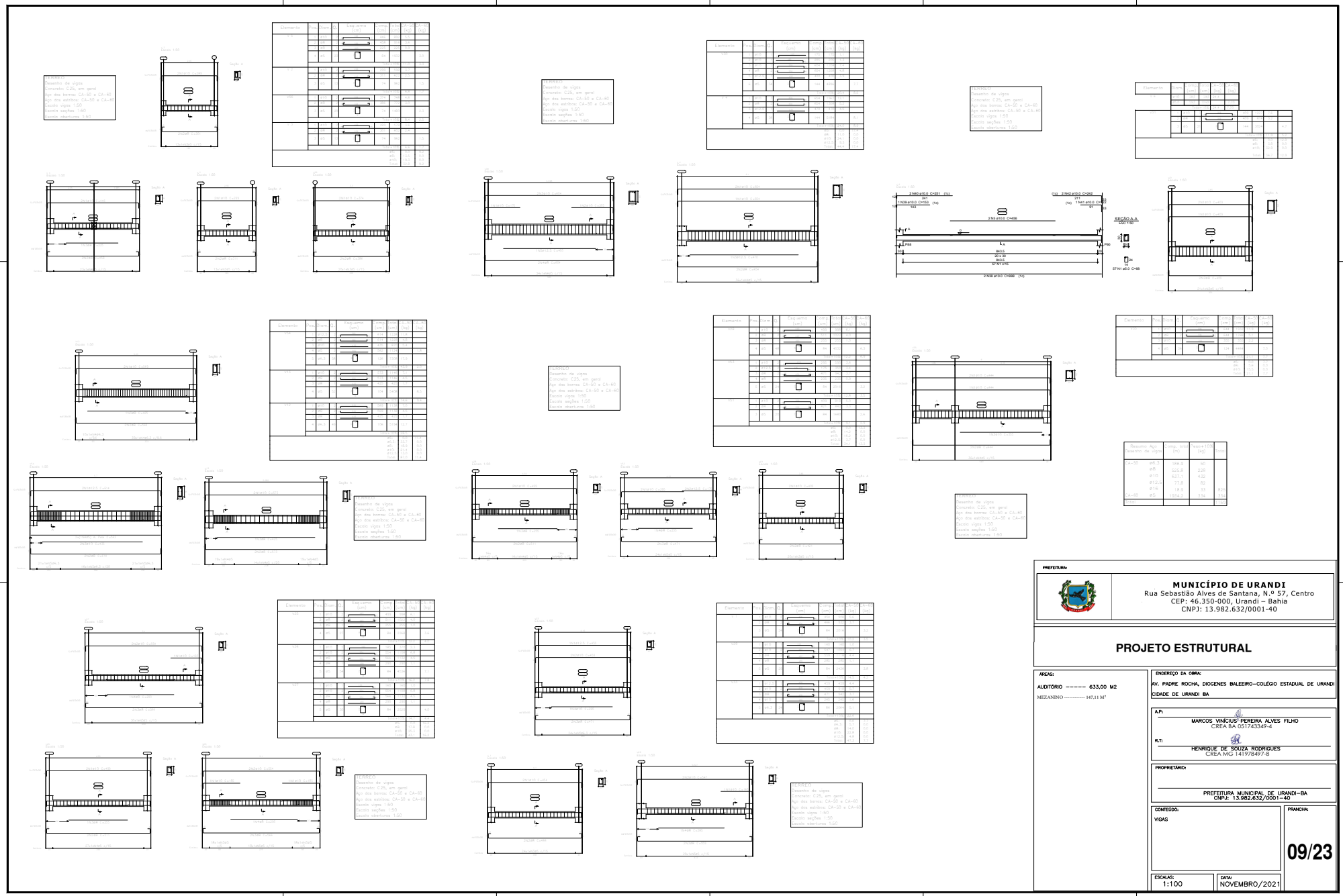

PREFEITURA

MUNICÍPIO DE URANDI
Rua Sebastião Alves de Santana, N.º 57, Centro
CEP: 45.350-000, Urandi - Bahia
CNPJ: 13.982.632/0001-40

PROJETO ESTRUTURAL

ÁREA: AUDITÓRIO ----- 633,00 M2
MEZANINO ----- 147,13 M2

ENDERÇO DA OBRA:
AV. PADRE ROCHA, DIOGENES BALEIRO-COLÉGIO ESTADUAL DE URANDI
CIDADE DE URANDI BA

APR: **MARCOS VINÍCIUS FERREIRA ALVES FILHO**
CREA BA 051743349-4

R.T: **HENRIQUE DE SOUZA RODRIGUES**
CREA MG 141978497-8

PROPRIETÁRIO:
PREFEITURA MUNICIPAL DE URANDI-BA
CNPJ: 13.982.632/0001-40

CONTÉDO:
VIGAS

FRANCHA:
09/23

ESCALA:
1:100

DATA:
NOVEMBRO/2021



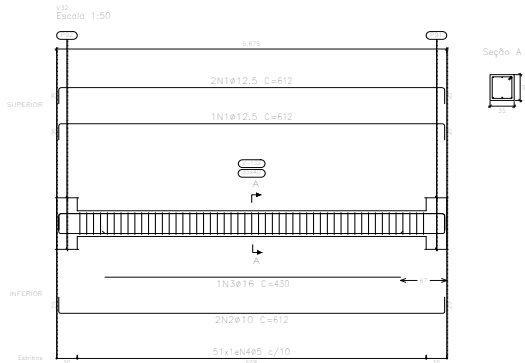

Elemento	Pos.	Diam.	Q.	Esquema (cm)	Comp. (cm)	Total (cm)	CA-50 (kg)	CA-60 (kg)	
V 7	1	ø10	2		560	1120	7,0		
	2	ø8	2		560	1120	4,5		
	3	ø8	1		420	420	1,7		
	4	ø5	24		104	2496		13,9	
Total							14,5	4,3	
V 8	1	ø10	2		573	1146	7,1		
	2	ø8	2		573	1146	4,5		
	3	ø8	1		425	425	1,7		
	4	ø5	50		104	5408		8,5	
Total							14,8	9,4	
V32	1	ø12,5	2		612	1224	17,7		
	2	ø10	2		612	1224	7,5		
	3	ø16	1		430	430	6,8		
	4	ø5	31		134	6814		10,7	
Total							32,2	11,8	
							ø5:	0,0	25,5
							ø8:	13,6	0,0
							ø10:	23,7	0,0
							ø12,5:	19,5	0,0
							ø16:	7,5	0,0
							Total:	64,3	25,5

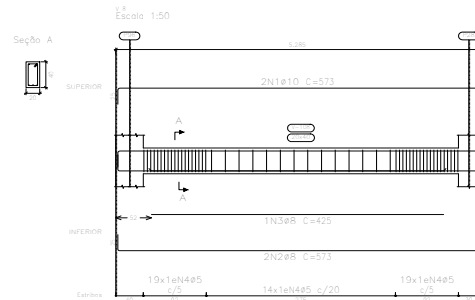
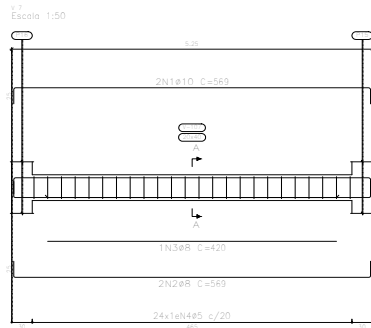

TERREO
 Desenho de vigas
 Concreto: C25, em geral
 Aço das barras: CA-50 e CA-60
 Aço dos estribos: CA-50 e CA-60
 Escala vigas 1:50
 Escala seções 1:50
 Escala aberturas 1:50

TERREO
 Desenho de vigas
 Concreto: C25, em geral
 Aço das barras: CA-50 e CA-60
 Aço dos estribos: CA-50 e CA-60
 Escala vigas 1:50
 Escala seções 1:50
 Escala aberturas 1:50

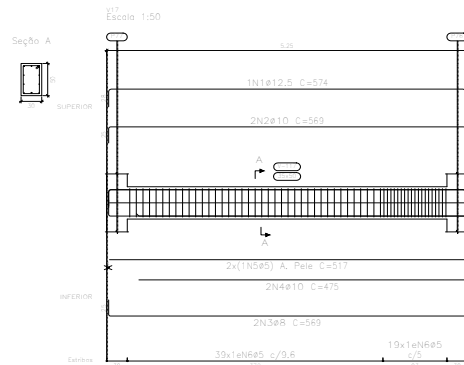
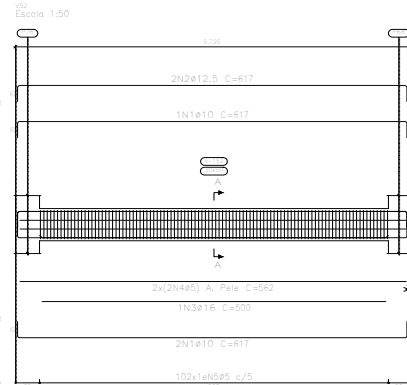

Elemento	Pos.	Diam.	Q.	Esquema (cm)	Comp. (cm)	Total (cm)	CA-50 (kg)	CA-60 (kg)	
V32	1	ø10	2		612	1224	11,4		
	2	ø12,5	2		612	1224	11,9		
	3	ø16	1		500	500	7,9		
	4	ø5	31		562	2446		13,5	
	5	ø5	102		144	14688		23,1	
Total							34,3	29,3	
V17	1	ø12,5	1		574	574	5,5		
	2	ø10	2		560	1120	7,0		
	3	ø8	2		560	1120	4,5		
	4	ø10	2		475	950	5,9		
	5	ø5	3		517	1034		1,6	
Total							15,4	14,0	
Total							25,2	17,2	
							ø5:	0,0	46,5
							ø8:	5,0	0,0
							ø10:	24,6	0,0
							ø12,5:	19,2	0,0
							ø16:	8,7	0,0
							Total:	59,5	46,5

MUNICÍPIO DE URANDI
 Rua Sebastião Alves de Santana, N.º 57, Centro
 CEP: 46.350-000, Urandi - Bahia
 CNPJ: 13.982.632/0001-40

PROJETO ESTRUTURAL

ÁREA: AUDITÓRIO ----- 633,00 M2
 MEZANINO --- 147,11 M²

ENDEREÇO DA OBRA:
 AV. PADRE ROCHA, DIOGENES BALEIRO-COLEGIÓ ESTADUAL DE URANDI
 CIDADE DE URANDI BA

AP: MARCOS VINÍCIUS PEREIRA ALVES FILHO
 CREA BA 0517433-4/4

RT: HENRIQUE DE SOUZA RODRIGUES
 CREA MG 14197849/8

PROPRIETÁRIO:
 PREFEITURA MUNICIPAL DE URANDI-BA
 CNPJ: 13.982.632/0001-40

CONDIÇÃO: VIGAS

10/23

ESCALA: 1:100 DATA: NOVEMBRO/2021



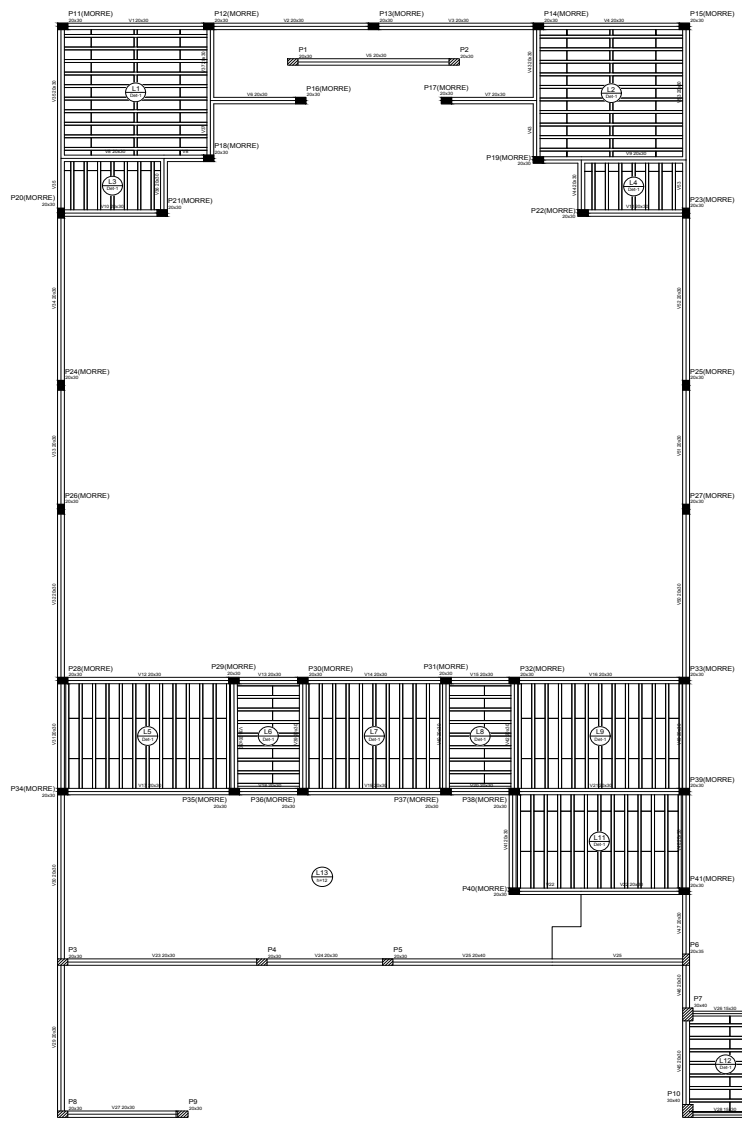

Forma do pavimento TERREO

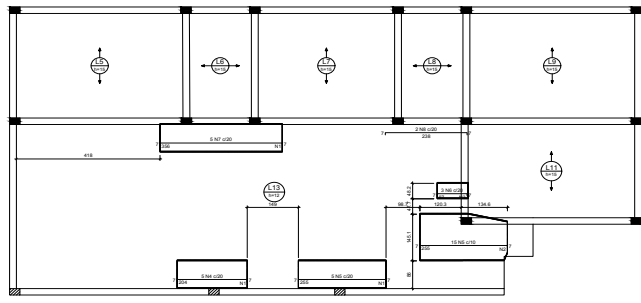
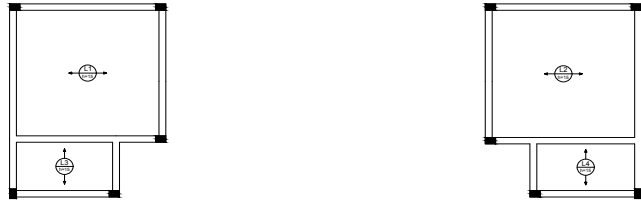

Armação negativa das lajes do pavimento TERREO (Eixo X)

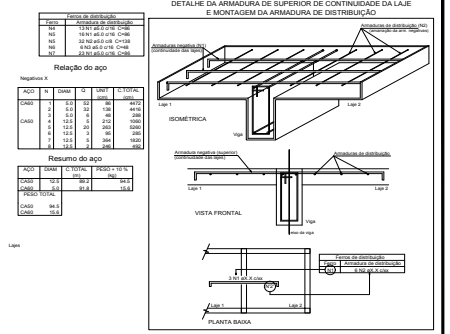

Relação do aço

ACO	N	DIAM	L	Q	Q (CM2)
AC01	1	10	10	10	10
AC02	2	12	12	12	12
AC03	3	14	14	14	14
AC04	4	16	16	16	16
AC05	5	18	18	18	18
AC06	6	20	20	20	20
AC07	7	22	22	22	22
AC08	8	25	25	25	25
AC09	9	28	28	28	28
AC10	10	32	32	32	32

Resumo do aço

ACO	N	DIAM	L	Q	Q (CM2)
AC01	1	10	10	10	10
AC02	2	12	12	12	12
AC03	3	14	14	14	14
AC04	4	16	16	16	16
AC05	5	18	18	18	18
AC06	6	20	20	20	20
AC07	7	22	22	22	22
AC08	8	25	25	25	25
AC09	9	28	28	28	28
AC10	10	32	32	32	32

PREFEITURA

MUNICÍPIO DE URANDI
Rua Sebastião Alves de Santana, N.º 57, Centro
CEP: 45.350-000, Urandi - Bahia
CNPJ: 13.982.632/0001-40

PROJETO ESTRUTURAL

ÁREA: AUDITÓRIO ----- 633,00 M2
MEZANINO ----- 147,11 M2

ENDEREÇO DA OBRA:
AV. PADRE ROCHA, DIOGENES BALEIRO-COLÉGIO ESTADUAL DE URANDI
CIDADE DE URANDI-BA

A.P.: MARCOS VINÍCIUS FERREIRA ALVES FILHO
CREA BA 051743349-4

R.T.: HENRIQUE DE SOUZA RODRIGUES
CREA MG 141978497-8

PROPRIETÁRIO:
PREFEITURA MUNICIPAL DE URANDI-BA
CNPJ: 13.982.632/0001-40

CONTEÚDO:
FORMA

FRANCHA:

ESCALA: 1:100

DATA: NOVEMBRO/2021

12/23



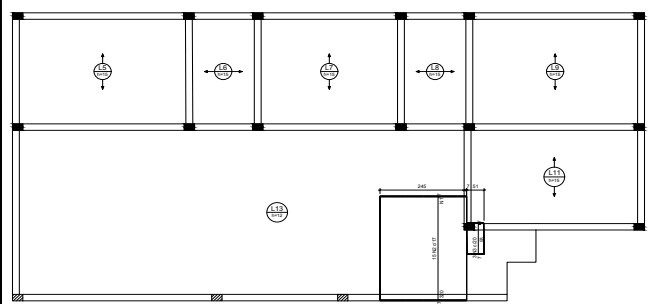
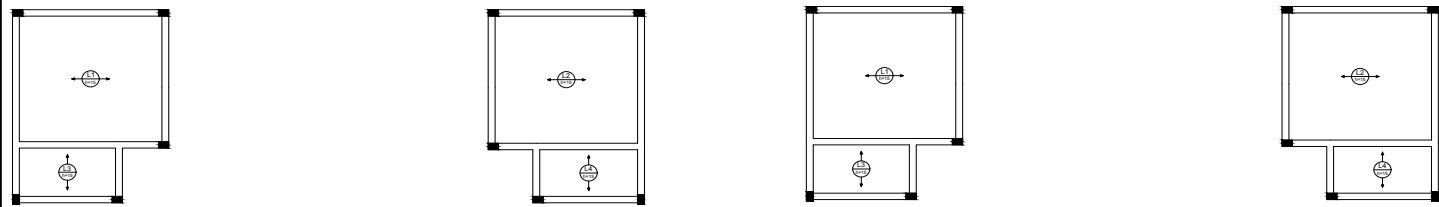

Armação negativa das lajes do pavimento TERREO (Eixo Y)

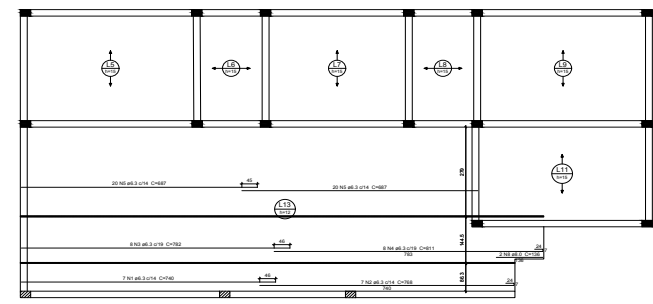

Armação positiva das lajes do pavimento TERREO (Eixo X)

Forma de identificação		Relação do aço			
PROJ	NR	USAR	12	USAR	10/12
CLASS	2	12	14	16	18/20
Resumo do aço		PROJ	USAR	USAR	USAR
CLASS	2	12	14	16	18/20

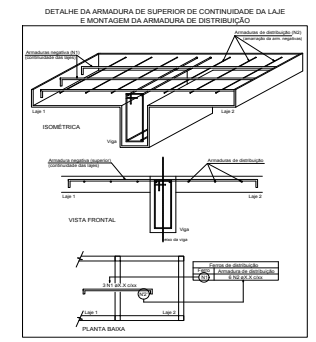

MUNICÍPIO DE URANDI
Rua Sebastião Alves de Santana, N.º 57, Centro
CEP: 45.350-000, Urandi - Bahia
CNPJ: 13.982.632/0001-40

PROJETO ESTRUTURAL

ÁREAS:
AUDITÓRIO ----- 633,00 M2
MEZANINO ----- 147,11 M²

ENDEÇO DA OBRA:
AV. PADRE ROCHA, DIOGENES BALEIRO-COLÉGIO ESTADUAL DE URANDI
CIDADE DE URANDI BA

APR:
MARCOS VINÍCIUS FERREIRA ALVES FILHO
CREA BA 051743349-4

R.TI:
HENRIQUE DE SOUZA RODRIGUES
CREA MG 141978497-8

PROPRIETÁRIO:
PREFEITURA MUNICIPAL DE URANDI-BA
CNPJ: 13.982.632/0001-40

CONTEÚDO:
LAJE

FRANCHA:
13/23

ESCALA: 1:100 **DATA:** NOVEMBRO/2021



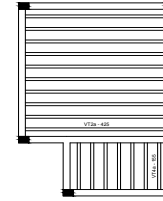
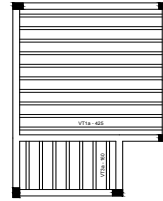
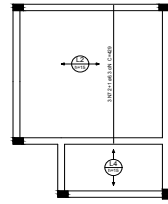
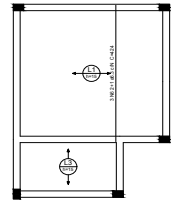

Relação do aço

ACO	TIPO	QTD
10	10	10
16	16	16
20	20	20
25	25	25
TOTAL		

Resumo do aço

ACO	TIPO	QTD	RESUMO
10	10	10	10
16	16	16	16
20	20	20	20
25	25	25	25
TOTAL			

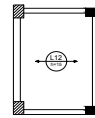
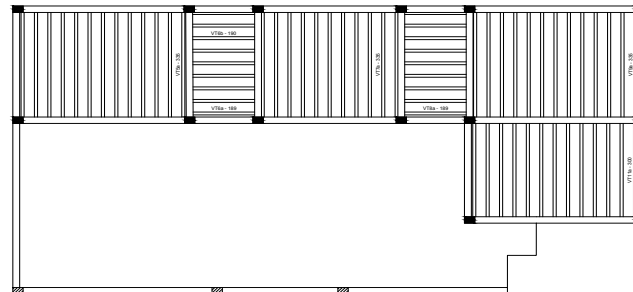
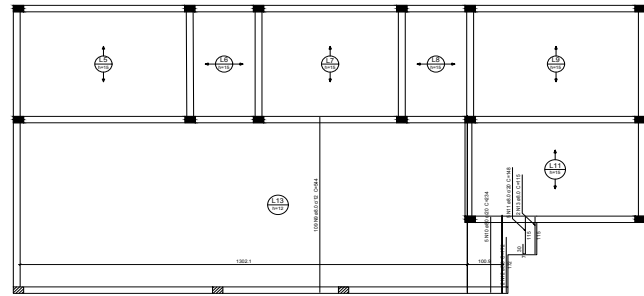

Armação positiva das lajes do pavimento TERREO (Eixo Y)



Planta de vigotas pré-moldadas

Relação do aço

ACO	TIPO	QTD	RESUMO
10	10	10	10
16	16	16	16
20	20	20	20
25	25	25	25
TOTAL			

Resumo do aço

ACO	TIPO	QTD	RESUMO
10	10	10	10
16	16	16	16
20	20	20	20
25	25	25	25
TOTAL			

PREFEITURA

MUNICÍPIO DE URANDI
Rua Sebastião Alves de Santana, N.º 57, Centro
CEP: 45.350-000, Urandi – Bahia
CNPJ: 13.982.632/0001-40

PROJETO ESTRUTURAL

ÁREA: 633,00 M2
MEZANINO: 147,11 M²

ENDEREÇO DA OBRA:
AV. PADRE ROCHA, DIOGENES BALEIRO-COLÉGIO ESTADUAL DE URANDI
CIDADE DE URANDI-BA

APR: MARCOS VINÍCIUS FERREIRA ALVES FILHO
CREA-BA 051743349-4

R.T: HENRIQUE DE SOUZA RODRIGUES
CREA-MG 141978497-8

PROPRIETÁRIO:
PREFEITURA MUNICIPAL DE URANDI-BA
CNPJ: 13.982.632/0001-40

CONTEÚDO:
LAJE

FRANQUIA:
14/23

ESCALA:
1:100

DATA:
NOVEMBRO/2021



Alternativas de abacos:

Legenda:

1. O abaco deve ser executado em concreto armado.

2. O abaco deve ser executado em concreto armado.

3. O abaco deve ser executado em concreto armado.

4. O abaco deve ser executado em concreto armado.

5. O abaco deve ser executado em concreto armado.

6. O abaco deve ser executado em concreto armado.

7. O abaco deve ser executado em concreto armado.

8. O abaco deve ser executado em concreto armado.

9. O abaco deve ser executado em concreto armado.

10. O abaco deve ser executado em concreto armado.

11. O abaco deve ser executado em concreto armado.

12. O abaco deve ser executado em concreto armado.

13. O abaco deve ser executado em concreto armado.

14. O abaco deve ser executado em concreto armado.

15. O abaco deve ser executado em concreto armado.

16. O abaco deve ser executado em concreto armado.

17. O abaco deve ser executado em concreto armado.

18. O abaco deve ser executado em concreto armado.

19. O abaco deve ser executado em concreto armado.

20. O abaco deve ser executado em concreto armado.

21. O abaco deve ser executado em concreto armado.

22. O abaco deve ser executado em concreto armado.

23. O abaco deve ser executado em concreto armado.

24. O abaco deve ser executado em concreto armado.

25. O abaco deve ser executado em concreto armado.

26. O abaco deve ser executado em concreto armado.

27. O abaco deve ser executado em concreto armado.

28. O abaco deve ser executado em concreto armado.

29. O abaco deve ser executado em concreto armado.

30. O abaco deve ser executado em concreto armado.

31. O abaco deve ser executado em concreto armado.

32. O abaco deve ser executado em concreto armado.

33. O abaco deve ser executado em concreto armado.

34. O abaco deve ser executado em concreto armado.

35. O abaco deve ser executado em concreto armado.

NOTAS:

1. O abaco deve ser executado em concreto armado.

2. O abaco deve ser executado em concreto armado.

3. O abaco deve ser executado em concreto armado.

4. O abaco deve ser executado em concreto armado.

5. O abaco deve ser executado em concreto armado.

6. O abaco deve ser executado em concreto armado.

7. O abaco deve ser executado em concreto armado.

8. O abaco deve ser executado em concreto armado.

9. O abaco deve ser executado em concreto armado.

10. O abaco deve ser executado em concreto armado.

11. O abaco deve ser executado em concreto armado.

12. O abaco deve ser executado em concreto armado.

13. O abaco deve ser executado em concreto armado.

14. O abaco deve ser executado em concreto armado.

15. O abaco deve ser executado em concreto armado.

16. O abaco deve ser executado em concreto armado.

17. O abaco deve ser executado em concreto armado.

18. O abaco deve ser executado em concreto armado.

19. O abaco deve ser executado em concreto armado.

20. O abaco deve ser executado em concreto armado.

21. O abaco deve ser executado em concreto armado.

22. O abaco deve ser executado em concreto armado.

23. O abaco deve ser executado em concreto armado.

24. O abaco deve ser executado em concreto armado.

25. O abaco deve ser executado em concreto armado.

26. O abaco deve ser executado em concreto armado.

27. O abaco deve ser executado em concreto armado.

28. O abaco deve ser executado em concreto armado.

29. O abaco deve ser executado em concreto armado.

30. O abaco deve ser executado em concreto armado.

31. O abaco deve ser executado em concreto armado.

32. O abaco deve ser executado em concreto armado.

33. O abaco deve ser executado em concreto armado.

34. O abaco deve ser executado em concreto armado.

35. O abaco deve ser executado em concreto armado.

PREFEITURA

MUNICÍPIO DE URANDI
Rua Sebastião Alves de Santana, N.º 57, Centro
CEP: 46.350-000, Urandi – Bahia
CNPJ: 13.982.632/0001-40

PROJETO ESTRUTURAL

ÁREA: AUDITÓRIO ----- 633,00 M2
MEZANINO ----- 147,41 M2

ENDEREÇO DA OBRA:
AV. PADRE ROCHA, DIOGENES BALEIRO-COLÉGIO ESTADUAL DE URANDI
CIDADE DE URANDI BA

APR: **MARCOS VINÍCIUS FERREIRA ALVES FILHO**
CREA BA 051743349-4

R.T: **HENRIQUE DE SOUZA RODRIGUES**
CREA MG 141978497-8

PROPRIETÁRIO:
PREFEITURA MUNICIPAL DE URANDI-BA
CNPJ: 13.982.632/0001-40

CONTEÚDO:
DETALHES DAS ANCORAGENS

FRANCHA:

ESCALA: 1:100 DATA: NOVEMBRO/2021

17/23



OBJETO:
 ARQUIT NBR 8800:2008 Projeto de estruturas de aço e de estruturas mistas de aço e concreto de edifícios. Atividade de Consultoria específica para o dimensionamento de ligagens metálicas.

MATERIAIS:
 - Perfil (Material base) A-36 200kg e C25, em geral.
 - Revestimento de aço (material) Especifica nos itens E00xx e E70xx. Para as estruturas utilizadas e o revestimento de aço S355 (Aço minério com elemento resíduo) comparem-se as condições de compatibilidade entre materiais, segundo item 6.2.2.2 do ABNT NBR 8800:2008.

DEFINIÇÕES PARA SOLDAS EM ÂNGULO:
 - Comprimento efetivo de solda é igual à menor distância medida desde o eixo de fixação padrão da solda (Item 6.2.2.2 do ABNT NBR 8800:2008).
 - Cota de solda é a menor ou a maior ou a distância máxima ou mínima da face do metal a ser soldado que pode ser medida no eixo de solda (Item 6.2.2.2 do ABNT NBR 8800:2008).
 - Raio de solda é a distância nos focos de fusão (Item 6.2.2.2 do ABNT NBR 8800:2008).
 - Comprimento efetivo de cordão de solda é igual ao comprimento total da solda com dimensões efetivas, incluindo as extremidades (Item 6.2.2.2 do ABNT NBR 8800:2008).

DISPOSIÇÕES CONSTRUTIVAS:
 1) As especificações consideram neste projeto o seguinte: a) ligagens soldadas em geral.
 - Os eixos das peças a ser soldadas devem ser paralelos ao eixo de simetria (Item 1.2 (1) AS 01.1/01.10.2002).
 - As espessuras das peças a ser soldadas não podem ser inferiores a 6mm (Item 1.2 (2) AS 01.1/01.10.2002).
 - As peças soldadas não são de aço furado.
 2) Em soldas de topo em parafusos todos os pontos verificáveis que:
 - O comprimento efetivo das soldas de parafusos deve ser igual à soma do comprimento total, o qual é igual ao comprimento da parte solda (Item 6.2.2.2 do ABNT NBR 8800:2008).
 - O comprimento efetivo de solda de parafusos deve ser igual à menor espessura das peças soldadas (Item 6.2.2.2 do ABNT NBR 8800:2008).
 - Em soldas de parafusos parciais, a espessura mínima do garganta efetiva sempre se refere ao seguinte tabelado:

Tipos de solda	Tipos de parafusos	Tipos de soldas
1	1	1
2	2	2
3	3	3
4	4	4
5	5	5
6	6	6
7	7	7
8	8	8
9	9	9
10	10	10
11	11	11
12	12	12
13	13	13
14	14	14
15	15	15
16	16	16
17	17	17
18	18	18
19	19	19
20	20	20
21	21	21
22	22	22
23	23	23
24	24	24
25	25	25
26	26	26
27	27	27
28	28	28
29	29	29
30	30	30
31	31	31
32	32	32
33	33	33
34	34	34
35	35	35
36	36	36
37	37	37
38	38	38
39	39	39
40	40	40
41	41	41
42	42	42
43	43	43
44	44	44
45	45	45
46	46	46
47	47	47
48	48	48
49	49	49
50	50	50
51	51	51
52	52	52
53	53	53
54	54	54
55	55	55
56	56	56
57	57	57
58	58	58
59	59	59
60	60	60
61	61	61
62	62	62
63	63	63
64	64	64
65	65	65
66	66	66
67	67	67
68	68	68
69	69	69
70	70	70
71	71	71
72	72	72
73	73	73
74	74	74
75	75	75
76	76	76
77	77	77
78	78	78
79	79	79
80	80	80
81	81	81
82	82	82
83	83	83
84	84	84
85	85	85
86	86	86
87	87	87
88	88	88
89	89	89
90	90	90
91	91	91
92	92	92
93	93	93
94	94	94
95	95	95
96	96	96
97	97	97
98	98	98
99	99	99
100	100	100

3) Em soldas em ângulo verificáveis que:
 - O tamanho mínimo do lado de uma solda de ângulo sempre se refere ao seguinte tabelado:

Tipos de solda	Tipos de parafusos	Tipos de soldas
1	1	1
2	2	2
3	3	3
4	4	4
5	5	5
6	6	6
7	7	7
8	8	8
9	9	9
10	10	10
11	11	11
12	12	12
13	13	13
14	14	14
15	15	15
16	16	16
17	17	17
18	18	18
19	19	19
20	20	20
21	21	21
22	22	22
23	23	23
24	24	24
25	25	25
26	26	26
27	27	27
28	28	28
29	29	29
30	30	30
31	31	31
32	32	32
33	33	33
34	34	34
35	35	35
36	36	36
37	37	37
38	38	38
39	39	39
40	40	40
41	41	41
42	42	42
43	43	43
44	44	44
45	45	45
46	46	46
47	47	47
48	48	48
49	49	49
50	50	50
51	51	51
52	52	52
53	53	53
54	54	54
55	55	55
56	56	56
57	57	57
58	58	58
59	59	59
60	60	60
61	61	61
62	62	62
63	63	63
64	64	64
65	65	65
66	66	66
67	67	67
68	68	68
69	69	69
70	70	70
71	71	71
72	72	72
73	73	73
74	74	74
75	75	75
76	76	76
77	77	77
78	78	78
79	79	79
80	80	80
81	81	81
82	82	82
83	83	83
84	84	84
85	85	85
86	86	86
87	87	87
88	88	88
89	89	89
90	90	90
91	91	91
92	92	92
93	93	93
94	94	94
95	95	95
96	96	96
97	97	97
98	98	98
99	99	99
100	100	100

4) No dimensionamento do lado de uma solda de ângulo sempre se refere ao seguinte tabelado:

Tipos de solda	Tipos de parafusos	Tipos de soldas
1	1	1
2	2	2
3	3	3
4	4	4
5	5	5
6	6	6
7	7	7
8	8	8
9	9	9
10	10	10
11	11	11
12	12	12
13	13	13
14	14	14
15	15	15
16	16	16
17	17	17
18	18	18
19	19	19
20	20	20
21	21	21
22	22	22
23	23	23
24	24	24
25	25	25
26	26	26
27	27	27
28	28	28
29	29	29
30	30	30
31	31	31
32	32	32
33	33	33
34	34	34
35	35	35
36	36	36
37	37	37
38	38	38
39	39	39
40	40	40
41	41	41
42	42	42
43	43	43
44	44	44
45	45	45
46	46	46
47	47	47
48	48	48
49	49	49
50	50	50
51	51	51
52	52	52
53	53	53
54	54	54
55	55	55
56	56	56
57	57	57
58	58	58
59	59	59
60	60	60
61	61	61
62	62	62
63	63	63
64	64	64
65	65	65
66	66	66
67	67	67
68	68	68
69	69	69
70	70	70
71	71	71
72	72	72
73	73	73
74	74	74
75	75	75
76	76	76
77	77	77
78	78	78
79	79	79
80	80	80
81	81	81
82	82	82
83	83	83
84	84	84
85	85	85
86	86	86
87	87	87
88	88	88
89	89	89
90	90	90
91	91	91
92	92	92
93	93	93
94	94	94
95	95	95
96	96	96
97	97	97
98	98	98
99	99	99
100	100	100

5) No dimensionamento do lado de uma solda de ângulo sempre se refere ao seguinte tabelado:

Tipos de solda	Tipos de parafusos	Tipos de soldas
1	1	1
2	2	2
3	3	3
4	4	4
5	5	5
6	6	6
7	7	7
8	8	8
9	9	9
10	10	10
11	11	11
12	12	12
13	13	13
14	14	14
15	15	15
16	16	16
17	17	17
18	18	18
19	19	19
20	20	20
21	21	21
22	22	22
23	23	23
24	24	24
25	25	25
26	26	26
27	27	27
28	28	28
29	29	29
30	30	30
31	31	31
32	32	32
33	33	33
34	34	34
35	35	35
36	36	36
37	37	37
38	38	38
39	39	39
40	40	40
41	41	41
42	42	42
43	43	43
44	44	44
45	45	45
46	46	46
47	47	47
48	48	48
49	49	49
50	50	50
51	51	51
52	52	52
53	53	53
54	54	54
55	55	55
56	56	56
57	57	57
58	58	

The drawing set includes multiple views of structural elements:

- Columns:** Detailed drawings of columns (e.g., P101, P102, P103, P104, P105, P106, P107, P108, P109, P110, P111, P112, P113, P114, P115, P116, P117, P118, P119, P120, P121, P122, P123, P124, P125, P126, P127, P128, P129, P130, P131, P132, P133, P134, P135, P136, P137, P138, P139, P140, P141, P142, P143, P144, P145, P146, P147, P148, P149, P150, P151, P152, P153, P154, P155, P156, P157, P158, P159, P160, P161, P162, P163, P164, P165, P166, P167, P168, P169, P170, P171, P172, P173, P174, P175, P176, P177, P178, P179, P180, P181, P182, P183, P184, P185, P186, P187, P188, P189, P190, P191, P192, P193, P194, P195, P196, P197, P198, P199, P200, P201, P202, P203, P204, P205, P206, P207, P208, P209, P210, P211, P212, P213, P214, P215, P216, P217, P218, P219, P220, P221, P222, P223, P224, P225, P226, P227, P228, P229, P230, P231, P232, P233, P234, P235, P236, P237, P238, P239, P240, P241, P242, P243, P244, P245, P246, P247, P248, P249, P250, P251, P252, P253, P254, P255, P256, P257, P258, P259, P260, P261, P262, P263, P264, P265, P266, P267, P268, P269, P270, P271, P272, P273, P274, P275, P276, P277, P278, P279, P280, P281, P282, P283, P284, P285, P286, P287, P288, P289, P290, P291, P292, P293, P294, P295, P296, P297, P298, P299, P300, P301, P302, P303, P304, P305, P306, P307, P308, P309, P310, P311, P312, P313, P314, P315, P316, P317, P318, P319, P320, P321, P322, P323, P324, P325, P326, P327, P328, P329, P330, P331, P332, P333, P334, P335, P336, P337, P338, P339, P340, P341, P342, P343, P344, P345, P346, P347, P348, P349, P350, P351, P352, P353, P354, P355, P356, P357, P358, P359, P360, P361, P362, P363, P364, P365, P366, P367, P368, P369, P370, P371, P372, P373, P374, P375, P376, P377, P378, P379, P380, P381, P382, P383, P384, P385, P386, P387, P388, P389, P390, P391, P392, P393, P394, P395, P396, P397, P398, P399, P400, P401, P402, P403, P404, P405, P406, P407, P408, P409, P410, P411, P412, P413, P414, P415, P416, P417, P418, P419, P420, P421, P422, P423, P424, P425, P426, P427, P428, P429, P430, P431, P432, P433, P434, P435, P436, P437, P438, P439, P440, P441, P442, P443, P444, P445, P446, P447, P448, P449, P450, P451, P452, P453, P454, P455, P456, P457, P458, P459, P460, P461, P462, P463, P464, P465, P466, P467, P468, P469, P470, P471, P472, P473, P474, P475, P476, P477, P478, P479, P480, P481, P482, P483, P484, P485, P486, P487, P488, P489, P490, P491, P492, P493, P494, P495, P496, P497, P498, P499, P500, P501, P502, P503, P504, P505, P506, P507, P508, P509, P510, P511, P512, P513, P514, P515, P516, P517, P518, P519, P520, P521, P522, P523, P524, P525, P526, P527, P528, P529, P530, P531, P532, P533, P534, P535, P536, P537, P538, P539, P540, P541, P542, P543, P544, P545, P546, P547, P548, P549, P550, P551, P552, P553, P554, P555, P556, P557, P558, P559, P560, P561, P562, P563, P564, P565, P566, P567, P568, P569, P570, P571, P572, P573, P574, P575, P576, P577, P578, P579, P580, P581, P582, P583, P584, P585, P586, P587, P588, P589, P590, P591, P592, P593, P594, P595, P596, P597, P598, P599, P600, P601, P602, P603, P604, P605, P606, P607, P608, P609, P610, P611, P612, P613, P614, P615, P616, P617, P618, P619, P620, P621, P622, P623, P624, P625, P626, P627, P628, P629, P630, P631, P632, P633, P634, P635, P636, P637, P638, P639, P640, P641, P642, P643, P644, P645, P646, P647, P648, P649, P650, P651, P652, P653, P654, P655, P656, P657, P658, P659, P660, P661, P662, P663, P664, P665, P666, P667, P668, P669, P670, P671, P672, P673, P674, P675, P676, P677, P678, P679, P680, P681, P682, P683, P684, P685, P686, P687, P688, P689, P690, P691, P692, P693, P694, P695, P696, P697, P698, P699, P700, P701, P702, P703, P704, P705, P706, P707, P708, P709, P710, P711, P712, P713, P714, P715, P716, P717, P718, P719, P720, P721, P722, P723, P724, P725, P726, P727, P728, P729, P730, P731, P732, P733, P734, P735, P736, P737, P738, P739, P740, P741, P742, P743, P744, P745, P746, P747, P748, P749, P750, P751, P752, P753, P754, P755, P756, P757, P758, P759, P760, P761, P762, P763, P764, P765, P766, P767, P768, P769, P770, P771, P772, P773, P774, P775, P776, P777, P778, P779, P780, P781, P782, P783, P784, P785, P786, P787, P788, P789, P790, P791, P792, P793, P794, P795, P796, P797, P798, P799, P800, P801, P802, P803, P804, P805, P806, P807, P808, P809, P810, P811, P812, P813, P814, P815, P816, P817, P818, P819, P820, P821, P822, P823, P824, P825, P826, P827, P828, P829, P830, P831, P832, P833, P834, P835, P836, P837, P838, P839, P840, P841, P842, P843, P844, P845, P846, P847, P848, P849, P850, P851, P852, P853, P854, P855, P856, P857, P858, P859, P860, P861, P862, P863, P864, P865, P866, P867, P868, P869, P870, P871, P872, P873, P874, P875, P876, P877, P878, P879, P880, P881, P882, P883, P884, P885, P886, P887, P888, P889, P890, P891, P892, P893, P894, P895, P896, P897, P898, P899, P900, P901, P902, P903, P904, P905, P906, P907, P908, P909, P910, P911, P912, P913, P914, P915, P916, P917, P918, P919, P920, P921, P922, P923, P924, P925, P926, P927, P928, P929, P930, P931, P932, P933, P934, P935, P936, P937, P938, P939, P940, P941, P942, P943, P944, P945, P946, P947, P948, P949, P950, P951, P952, P953, P954, P955, P956, P957, P958, P959, P960, P961, P962, P963, P964, P965, P966, P967, P968, P969, P970, P971, P972, P973, P974, P975, P976, P977, P978, P979, P980, P981, P982, P983, P984, P985, P986, P987, P988, P989, P990, P991, P992, P993, P994, P995, P996, P997, P998, P999, P1000).
- Tables:** Material quantity tables for various elements, organized by item code and unit.
- Notes:** Technical specifications and construction details for the elements.

<p>MUNICÍPIO DE URANDI Rua Sebastião Alves de Santana, N.º 57, Centro CEP: 46.350-000, Urandi - Bahia CNPJ: 13.982.632/0001-40</p>	
PROJETO ESTRUTURAL	
<p>ÁREA: AUDITÓRIO ----- 633,00 M2 MEZANINO ----- 147,41 M2</p>	<p>ENDEREÇO DA OBRA: AV. PADRE ROCHA, DIOGENES BALEIRO-COLÉGIO ESTADUAL DE URANDI CIDADE DE URANDI BA</p>
<p>APR: <u>MARCOS VINÍCIUS FERREIRA ALVES FILHO</u> CREA BA 051743349-4</p>	
<p>R.T: <u>HENRIQUE DE SOUZA RODRIGUES</u> CREA MG 141978497-8</p>	
<p>PROPRIETÁRIO: PREFEITURA MUNICIPAL DE URANDI-BA CNPJ: 13.982.632/0001-40</p>	
<p>CONTÉUDO: SAPATA</p>	<p>FRANQUIA: 21/23</p>
<p>ESCALAS: 1:100</p>	<p>DATA: NOVEMBRO/2021</p>



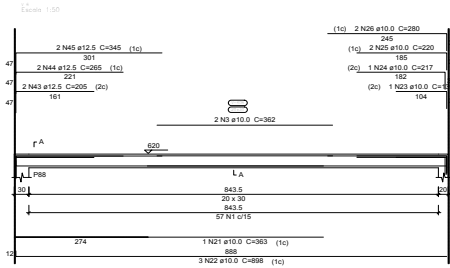

Elemento	Pos.	Diam. (Ø)	Esquema (cm)	Comp. (cm)	Vol. (cm³)	CA-50 (kg)	CA-60 (kg)
V-1	1	Ø12	[Diagram]	354	101	1,2	
	2	Ø12	[Diagram]	354	101	1,2	
	3	Ø12	[Diagram]	354	101	1,2	
	4	Ø10	[Diagram]	124	384	4,3	
Total					680	10,7	0,0
Total					888	11,9	0,0

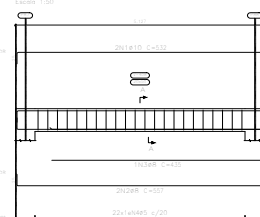
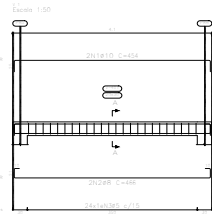

ALC. MACIÇA
Desenho de vigas
Concreto: C25, em geral
Aço das barras: CA-50 e CA-60
Escala vigas 1:50
Escala seções 1:50

Elemento	Pos.	Diam. (Ø)	Esquema (cm)	Comp. (cm)	Vol. (cm³)	CA-50 (kg)	CA-60 (kg)
V-1	1	Ø12	[Diagram]	354	101	1,2	
	2	Ø12	[Diagram]	354	101	1,2	
	3	Ø12	[Diagram]	354	101	1,2	
	4	Ø10	[Diagram]	124	384	4,3	
Total					680	10,7	0,0
Total					888	11,9	0,0

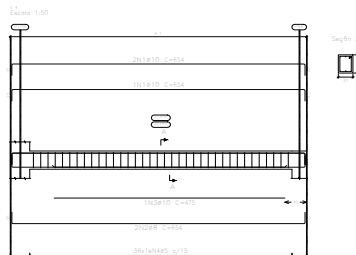

ALC. MACIÇA
Desenho de vigas
Concreto: C25, em geral
Aço das barras: CA-50 e CA-60
Escala vigas 1:50
Escala seções 1:50

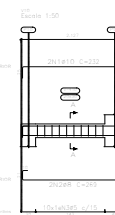
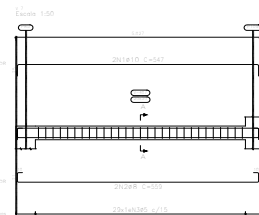
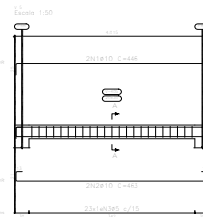

Elemento	Pos.	Diam. (Ø)	Esquema (cm)	Comp. (cm)	Vol. (cm³)	CA-50 (kg)	CA-60 (kg)
V-1	1	Ø12	[Diagram]	354	101	1,2	
	2	Ø12	[Diagram]	354	101	1,2	
	3	Ø12	[Diagram]	354	101	1,2	
	4	Ø10	[Diagram]	124	384	4,3	
Total					680	10,7	0,0
Total					888	11,9	0,0

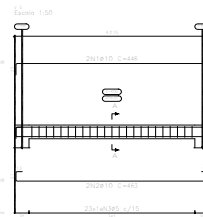

Elemento	Pos.	Diam. (Ø)	Esquema (cm)	Comp. (cm)	Vol. (cm³)	CA-50 (kg)	CA-60 (kg)
V-2	1	Ø12	[Diagram]	354	101	1,2	
	2	Ø12	[Diagram]	354	101	1,2	
	3	Ø12	[Diagram]	354	101	1,2	
	4	Ø10	[Diagram]	124	384	4,3	
Total					680	10,7	0,0
Total					888	11,9	0,0

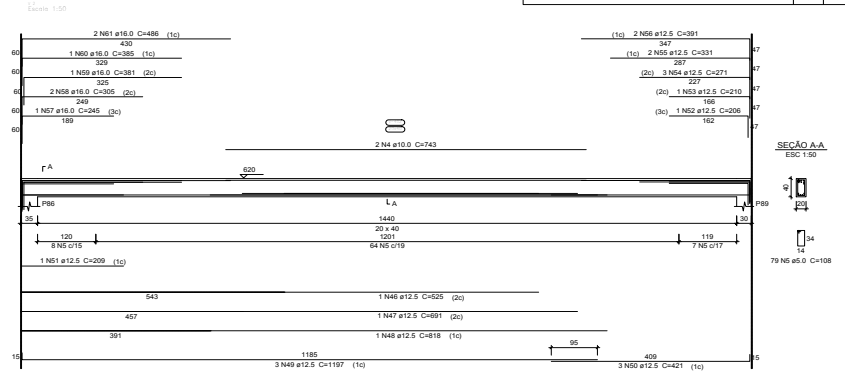

ALC. MACIÇA
Desenho de vigas
Concreto: C25, em geral
Aço das barras: CA-50 e CA-60
Escala vigas 1:50
Escala seções 1:50

Elemento	Pos.	Diam. (Ø)	Esquema (cm)	Comp. (cm)	Vol. (cm³)	CA-50 (kg)	CA-60 (kg)
V-2	1	Ø12	[Diagram]	354	101	1,2	
	2	Ø12	[Diagram]	354	101	1,2	
	3	Ø12	[Diagram]	354	101	1,2	
	4	Ø10	[Diagram]	124	384	4,3	
Total					680	10,7	0,0
Total					888	11,9	0,0

ALC. MACIÇA
Desenho de vigas
Concreto: C25, em geral
Aço das barras: CA-50 e CA-60
Escala vigas 1:50
Escala seções 1:50

Resumo Aço	Comp. total (m)	Peso x 105 (kg)	Total
CA-50 ø8	137,5	60	
ø10	122,8	83	
ø12,5	75,4	80	223
CA-60 ø6	830,0	109	109
Total			332

MUNICÍPIO DE URANDI
Rua Sebastião Alves de Santana, N° 57, Centro
CEP: 46.350-000, Urandi - Bahia
CNPJ: 13.982.632/0001-40

PROJETO ESTRUTURAL

<p>ÁREA: AUDITÓRIO ----- 633,00 M² MEZANINO ----- 147,11 M²</p>	<p>ENDEREÇO DA OBRA: AV. PADRE ROCHA, DIOGENES BALEIRO-COLEGIO ESTADUAL DE URANDI CIDADE DE URANDI BA</p>
--	--

<p>AR: MARCOS VINÍCIUS PEREIRA ALVES FILHO CREA: BA 051743347-4</p> <p>R/L: HENRIQUE DE SOUZA RODRIGUES CREA: MG 18172697-5</p>	<p>PROPRIETÁRIO: PREFEITURA MUNICIPAL DE URANDI-BA CNPJ: 13.982.632/0001-40</p>
---	--

<p>CONTEÚDO: VIGAS</p>	<p>FRANCA: 22/23</p>
-----------------------------------	--

<p>ESCALAS: 1:100</p>	<p>DATA: NOVEMBRO/2021</p>
----------------------------------	---------------------------------------



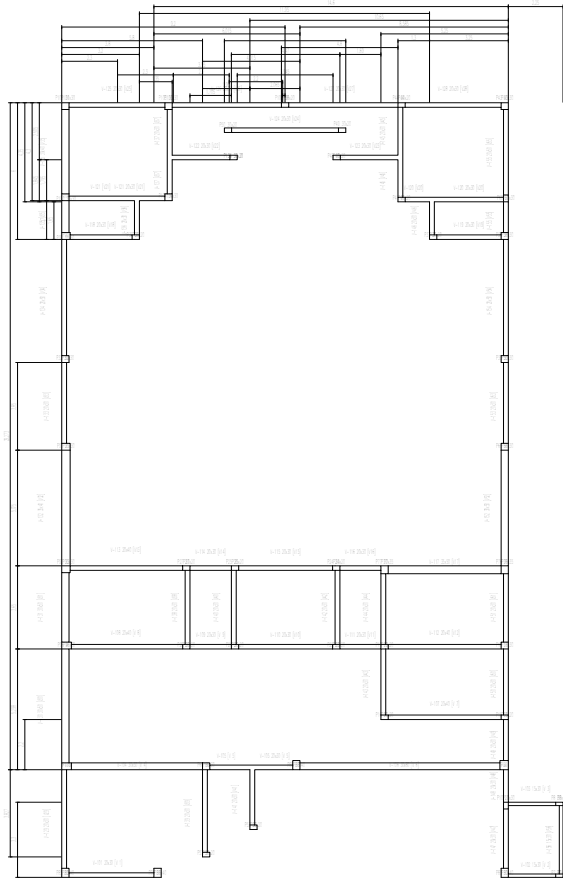

ALÍNEAS
 PROJETO ESTRUTURAL
 Norma de consulta: ABNT NBR 6198:2014
 Escala: 1/200

2D: COBERTURA

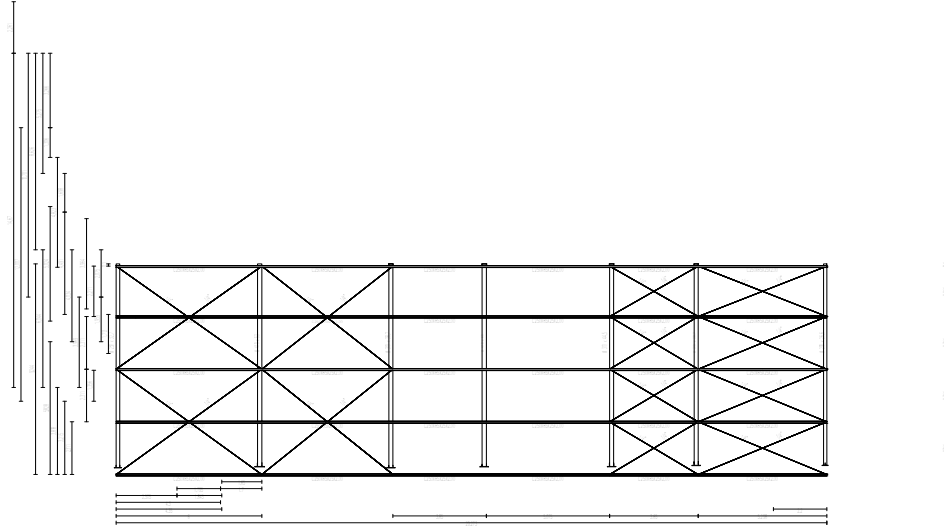

ALÍNEAS
 PROJETO ESTRUTURAL
 Norma de consulta: ABNT NBR 8800:2008
 Norma de consulta: ABNT NBR 14762: 2010
 Escala: 1/200

		<p>MUNICÍPIO DE URANDI Rua Sebastião Alves de Santana, N.º 57, Centro CEP: 46.350-000, Urandi - Bahia CNPJ: 13.982.632/0001-40</p>	
PROJETO ESTRUTURAL			
<p>ÁREAS: AUDITÓRIO ----- 633,00 M2 MEZANINO ----- 147,11 M²</p>		<p>ENDEREÇO DA OBRA: AV. PADRE ROCHA, DIOGENES BALEIRO-COLEGIO ESTADUAL DE URANDI CIDADE DE URANDI BA</p>	
<p>R.1.1 MARCOS VINÍCIUS PEREIRA ALVES FILHO CREA: BA 051743349-4</p>		<p>R.1.2 HENRIQUE DE SOUZA RODRIGUES CREA: MG 14192497-8</p>	
<p>PROPRIETÁRIO: PREFEITURA MUNICIPAL DE URANDI-BA CNPJ: 13.982.632/0001-40</p>			
<p>CONTEÚDO: forma cobertura</p>		<p>FRANCA: 23/23</p>	
<p>ESCALAS: 1:100</p>		<p>DATA: NOVEMBRO/2021</p>	



The drawing set includes multiple views of a library structure. It features several floor plans (Plano 1.00, 2.00, 3.00, 4.00, 5.00, 6.00, 7.00, 8.00, 9.00, 10.00) and vertical sections (Corte 1.00, 2.00, 3.00, 4.00, 5.00, 6.00, 7.00, 8.00, 9.00, 10.00). Each view is accompanied by a table detailing materials, quantities, and dimensions. The tables are organized into columns for 'Quantidade', 'Descrição', 'Unidade', 'Valor', and 'Observações'. The drawings show a rectangular building with a central corridor and multiple rooms. The sections illustrate the vertical structure, including columns, beams, and floor slabs.

PREFEITURA

MUNICÍPIO DE URANDI
 Rua Sebastião Alves de Santana, N.º 57, Centro
 CEP: 46.350-000, Urandi - Bahia
 CNPJ: 13.982.632/0001-40

PROJETO ESTRUTURAL

ÁREAS:
 BIBLIOTECA: ----- 225,66 M2

ENDEREÇO DA OBRA:
 AV. PADRE ROCHA, DORRÕES BALNEÁRIO-COLOMBO ESTADUAL DE URANDI
 CIDADE DE URANDI-BA

R.T.:
 MARCOS VINÍCIUS PEREIRA ALVES FILHO
 CREA BA 051743349-4

R.T.:
 HENRIQUE DE SOUZA RODRIGUES
 CREA MG 141970497-0

PROPRIETÁRIO:
 PREFEITURA MUNICIPAL DE URANDI-BA
 CNPJ: 13.982.632/0001-40

CONTEÚDO:
 VIGOS BALNEÁRIOS

FRANCA:
01/07

ESCALAS:
 1:100

DATA:
 NOVEMBRO/2021



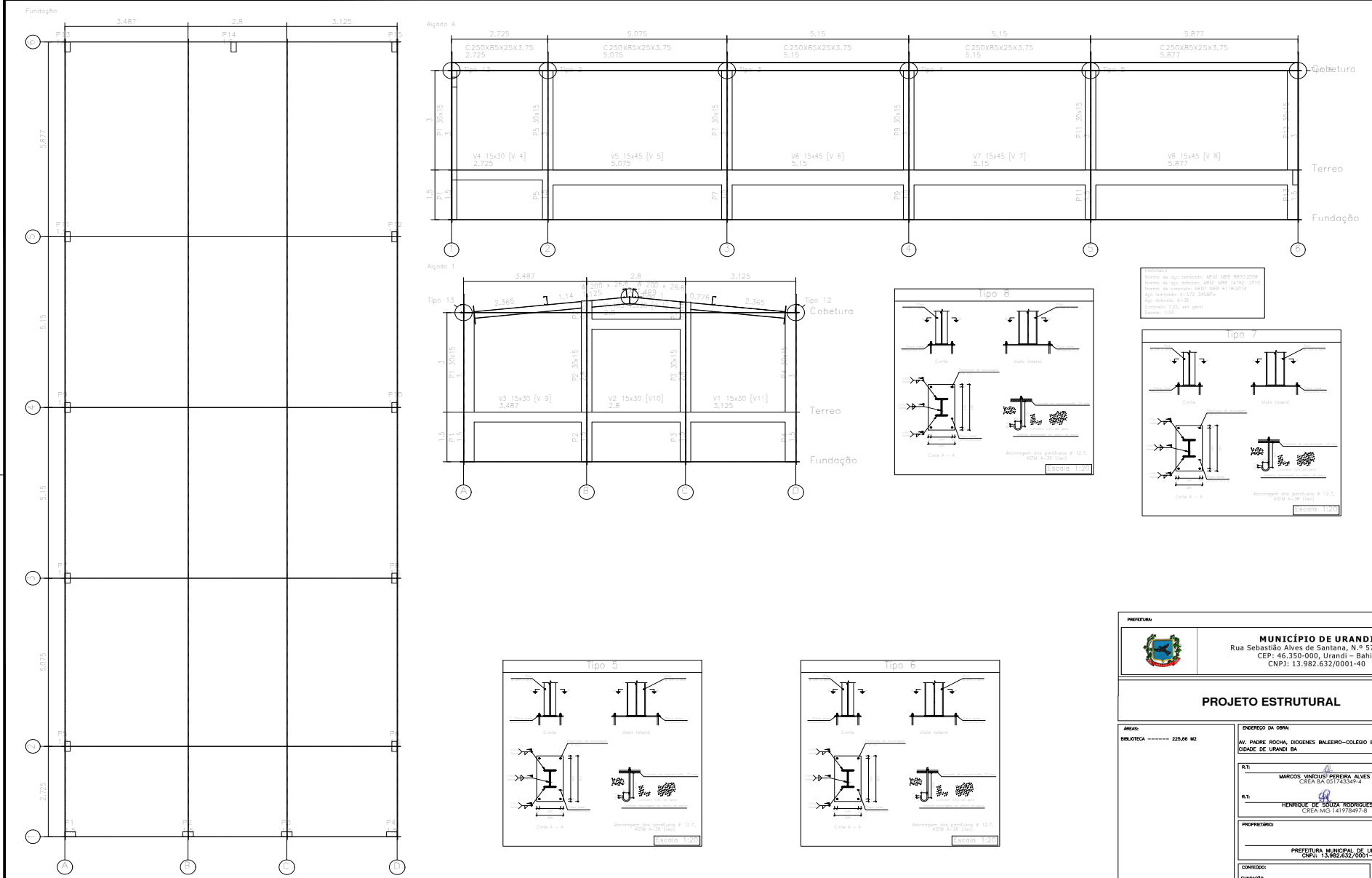

Normas:
 Sistema de aço laminado ABNT NBR 8800:2008
 Sistema de aço laminado ABNT NBR 14762:2010
 Sistema de concreto ABNT NBR 6118:2014
 Aço laminado ABNT NBR 6472:2008/PA
 NBR 4000:2004 - A-10
 Concreto ABNT NBR 12216:2012
 Escala: 1:20

 <p>MUNICÍPIO DE URANDI Rua Sebastião Alves de Santana, N.º 57, Centro CEP: 46.350-000, Urandi - Bahia CNPJ: 13.982.632/0001-40</p>	
PROJETO ESTRUTURAL	
<p>ÁREA: BIBLIOTECA ----- 225,66 M2</p>	<p>ENDEREÇO DA OBRA: AV. PADRE ROCHA, DIOGENES BALEIRO-COLEGIO ESTADUAL DE URANDI CIDADE DE URANDI BA</p>
<p>R.T.: MARCOS VINÍCIUS PEREIRA ALVES FILHO CREA: BA 051743349-4</p>	<p>R.T.: HENRIQUE DE SOUZA RODRIGUES CREA: ING 14192847-8</p>
<p>PROPRIETÁRIO: PREFEITURA MUNICIPAL DE URANDI-BA CNPJ: 13.982.632/0001-40</p>	
<p>CONTEÚDO: FUNDAÇÃO CORTES</p>	<p>FRANCIAL: 02/07</p>
<p>ESCALAS: 1:100</p>	<p>DATA: NOVEMBRO/2021</p>



The image displays a comprehensive structural project for a library. It includes multiple floor plans, elevations, and detailed views of structural elements such as columns and beams. Each drawing is accompanied by a table of dimensions and material specifications. The drawings are arranged in a grid-like fashion across the page.

PREFEITURA

MUNICÍPIO DE URANDI
 Rua Sebastião Alves de Santana, N.º 57, Centro
 CEP: 46.350-000, Urandi – Bahia
 CNPJ: 13.982.632/0001-40

PROJETO ESTRUTURAL

ÁREA:
 BIBLIOTECA ----- 225,66 M2

ENDEREÇO DA OBRA:
 AL. PADRE RIOSA, DIGNES BAILEIRO-COLOM ESTADUAL DE URANDI
 CIDADE DE URANDI-BA

R.T:
 MARCOS VINÍCIUS FERREIRA ALVES FILHO
 CREA BA 051743349-4

R.T:
 HENRIQUE DE SOUZA RODRIGUES
 CREA MG 141978497-8

PROPRIETÁRIO:
 PREFEITURA MUNICIPAL DE URANDI-BA
 CNPJ: 13.982.632/0001-40

CONTÉUDO:
 SERVIÇOS
 PLÁTEAS

ESCALAS:
 1:100

DATA:
 NOVEMBRO/2021

03/07



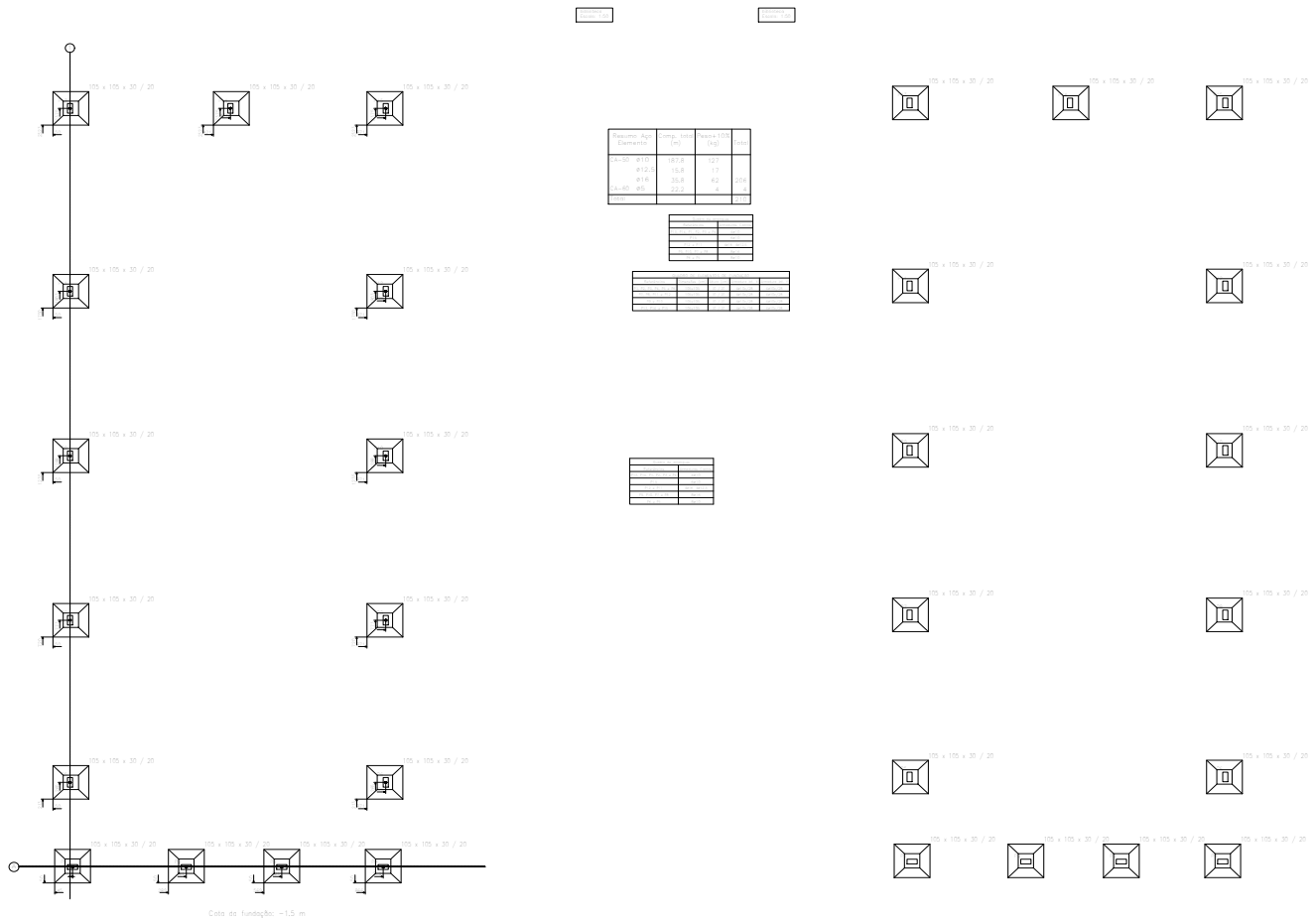

Terreo

biblioteca
 Norma de concreto: ABNT NBR 6118:2014
 Concreto: C25, em geral
 Escala: 1:100

MUNICÍPIO DE URANDI Rua Sebastião Alves de Santana, N.º 57, Centro CEP: 46.350-000, Urandi – Bahia CNPJ: 13.982.632/0001-40	
PROJETO ESTRUTURAL	
ÁREAS: BIBLIOTECA ----- 225,66 M2	ENDEREÇO DA OBRA: AV. PADRE ROCHA, DIOGENES BALEIRO-COLÉGIO ESTADUAL DE URANDI CIDADE DE URANDI-BA R.T.: MARCOS VINÍCIUS FERREIRA ALVES FILHO CREA BA 051743349-4 R.T.: HENRIQUE DE SOUZA RODRIGUES CREA MG 141978497-8 PROPRIETÁRIO: _____ PREFEITURA MUNICIPAL DE URANDI-BA CNPJ: 13.982.632/0001-40 CONTEÚDO: 3D FRANCHAL: <div style="font-size: 24pt; font-weight: bold; text-align: right;">06/07</div> ESCALAS: 1:100 DATA: NOVEMBRO/2021



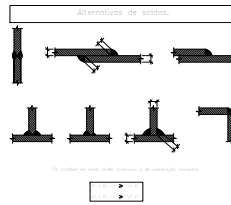
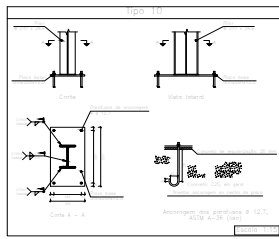
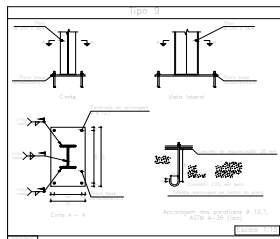
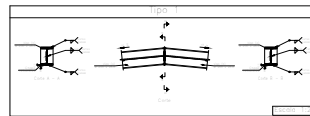
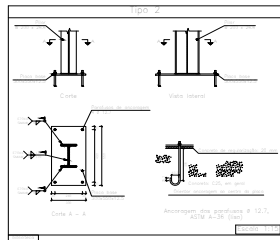
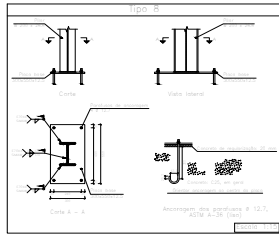
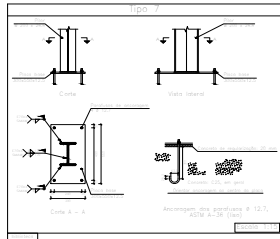
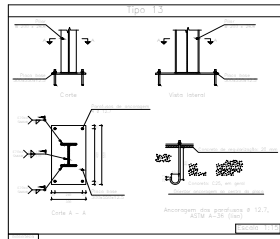
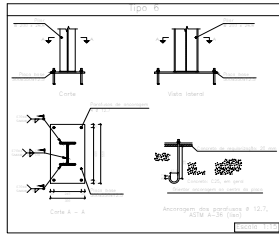
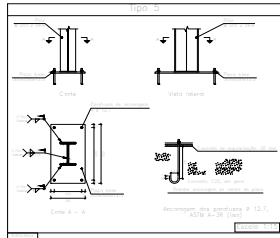
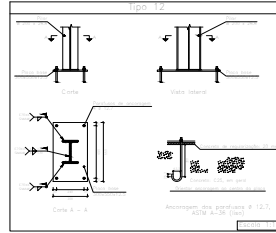
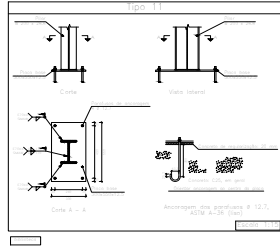
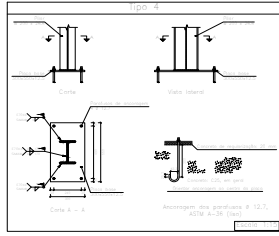
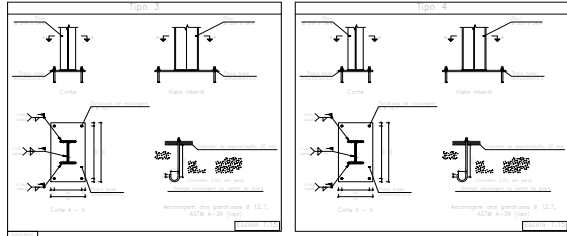

... (text continues) ...

ESPECIFICAÇÃO DE MATERIAIS

... (text continues) ...

ESPECIFICAÇÃO DE SERVIÇOS

... (text continues) ...

ESPECIFICAÇÃO DE PREÇOS

Item	Descrição	Quantidade	Valor Unitário	Valor Total
1
2
3
4
5
6
7
8
9
10
11
12
13
14
15
16
17
18
19
20
21
22
23
24
25
26
27
28
29
30
31
32
33
34
35
36
37
38
39
40
41
42
43
44
45
46
47
48
49
50

... (text continues) ...

ESPECIFICAÇÃO DE MATERIAIS

... (text continues) ...

ESPECIFICAÇÃO DE SERVIÇOS

... (text continues) ...

ESPECIFICAÇÃO DE PREÇOS

Item	Descrição	Quantidade	Valor Unitário	Valor Total
1
2
3
4
5
6
7
8
9
10
11
12
13
14
15
16
17
18
19
20
21
22
23
24
25
26
27
28
29
30
31
32
33
34
35
36
37
38
39
40
41
42
43
44
45
46
47
48
49
50

PREFEITURA

MUNICÍPIO DE URANDI
 Rua Sebastião Alves de Santana, N° 57, Centro
 CEP: 46.350-000, Urandi - Bahia
 CNPJ: 13.982.632/0001-40

PROJETO ESTRUTURAL

ÁREA: BIBLIOTECA ----- 225,66 M2

ENFEREÇO DA OBRA:
 AL. PAVÃO ROCHA, BRUNOES VALERIO-COLETOR ESCOLAR DE URANDI
 CIDADE DE URANDI BA

A.P.R.: **MARCOS VINÍCIUS FERREIRA ALVES FILHO**
 CREA BA 051743349-4

R.T.: **HENRIQUE DE SOUZA RODRIGUES**
 CREA MG 141978497-8

PROPRIETÁRIO:
 PREFEITURA MUNICIPAL DE URANDI-BA
 CNPJ: 13.982.632/0001-40

CONTEÚDO:
 ANCORAGEM DOS PARRAMUS

FRANCHA:

07/07

ESCALA: 1:100 DATA: NOVEMBRO/2021



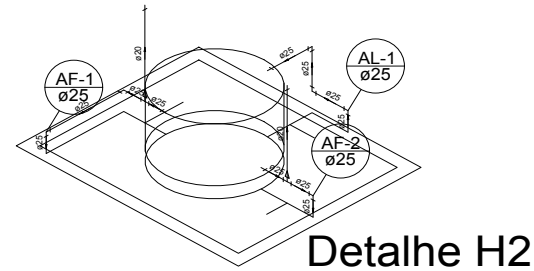
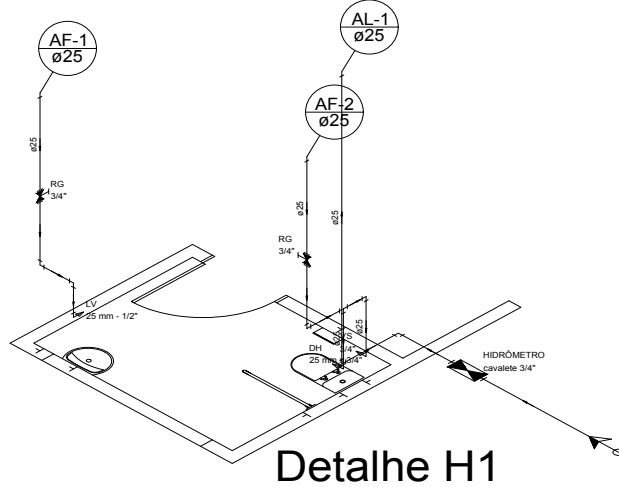

Legenda	
	Alimentador Predial
	Hidrômetros - HIDRÔMETRO
	Registro de gaveta c/canopla cromada c/PVC soldável - RG

Legenda das indicações	
DH	Ducha higiênica joelho de 90° - 25 mm x 3/4"
HIDRÔMETRO	Hidrômetros - cavalete 3/4"
LV	Lavatório com joelho de 90° - 25 mm - 1/2"
RG	Registro de gaveta c/canopla cromada c/PVC soldável - 3/4"
VS	Vaso sanitário com caixa acoplada - 3/4"

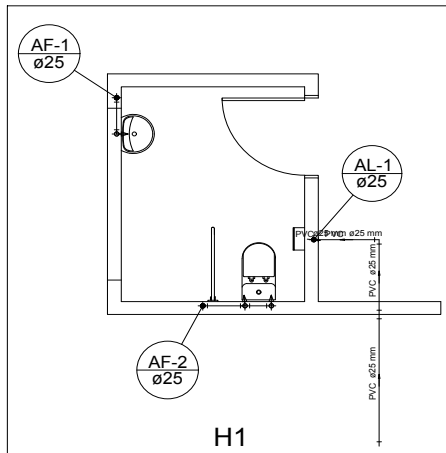

Legenda Detalhada	
	Alimentador Predial
Metais	
Registro de esfera 3/4"	2 pc
PVC misto soldável	
Adaptador p/ tubo de polietileno 3/4"	1 pc
Colar de tomada em PVC 3/4"	1 pc
PVC rígido soldável	
Adapt solid curto c/bolsa-rosca p registro 25 mm - 3/4"	3 pc
Hidrômetros - HIDRÔMETRO	
Metais	
Registro esfera borboleta bruto PVC 3/4"	1 pc
PVC misto soldável	
Joelho 90° soldável c/ rosca 25 mm - 3/4"	3 pc
PVC rígido roscaável	
Tubos 25 mm	0,28 m
PVC rígido soldável	
Adapt solid curto c/bolsa-rosca p registro 25 mm - 3/4"	1 pc
Joelho 90° soldável 25 mm	1 pc
Tubos 25 mm	0,85 m
Registro de gaveta c/canopla cromada c/PVC soldável - RG	
Metais	
Registro de gaveta c/ canopla cromada 3/4"	1 pc
PVC rígido soldável	
Adapt solid curto c/bolsa-rosca p registro 25 mm - 3/4"	2 pc

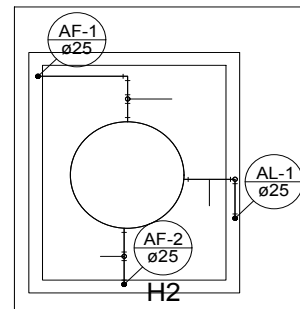



Lista de Materiais	
Alimentador	
PVC rígido soldável	
Adapt solid c/ flange livre p/ cx. d'água 25 mm - 3/4"	1 pc
Joelho 90° soldável 25 mm	3 pc
Tubos 25 mm	1,66 m
Agua fria	
PVC rígido soldável	
Adapt solid c/ flange livre p/ cx. d'água 25 mm - 3/4"	2 pc
Joelho 90° soldável 25 mm	3 pc
Tubos 20 mm	2,20 m
Tubos 25 mm	2,46 m
Tê de redução 90° soldável 25 mm - 20 mm	2 pc

Lista de Materiais	
Metais	
Registro de esfera 3/4"	2 pc
Registro esfera borboleta bruto PVC 3/4"	1 pc
PVC misto soldável	
Adaptador p/ tubo de polietileno 3/4"	1 pc
Colar de tomada em PVC 3/4"	1 pc
Joelho 90° soldável c/ rosca 25 mm - 3/4"	3 pc
PVC rígido roscaável	
Tubos 25 mm	0,28 m
PVC rígido soldável	
Adapt solid curto c/bolsa-rosca p registro 25 mm - 3/4"	4 pc
Joelho 90° soldável 25 mm	3 pc
Luva soldável 25 mm	1 pc
Tubos 25 mm	6,74 m
Agua fria	
Ducha higiênica	
25 mm x 3/4"	1 pc
Torneira de lavatório 25 mm - 1/2"	1 pc
Vaso Sanitário c/ cx. acoplada 1/2"	1 pc
Metais	
Registro de gaveta c/ canopla cromada 3/4"	2 pc
PVC Tipo3 (TOPFUSION - Fabricante)	
Joelho misto com inserto metálico 25 mm x 3/4"	1 pc
PVC Acessórios	
Bolsa de ligação p/ vaso sanitário 1,1/2"	1 pc
Engate flexível cobre cromado com canopla 1/2 - 30cm	1 pc
Engate flexível plástico 1/2 - 30cm	1 pc
PVC misto soldável	
Joelho de redução soldável c/ rosca 25 mm - 1/2"	1 pc
PVC rígido soldável	
Adapt solid curto c/bolsa-rosca p registro 25 mm - 3/4"	4 pc
Joelho 90° soldável 25 mm	4 pc
Luva soldável 25 mm	2 pc
Tubos 25 mm	6,63 m
Tê 90° soldável 25 mm	1 pc
PVC soldável azul c/ bucha latão	
Joelho de redução 90° soldável com bucha de latão 25 mm - 1/2"	1 pc

 MUNICÍPIO DE URANDI Rua Sebastião Alves de Santana, N.º 57, Centro CEP: 46.350-000, Urandi - Bahia CNPJ: 13.982.632/0001-40	
PROJETO HIDRAULICO	
AREA: BIBLIOTECA 225,06 M2	ENDEREÇO DA OBRA: AV. PADRE ROCHA, DIOGENES BALEIRO-COLEGIO ESTADUAL DE URANDI CIDADE DE URANDI - BA
R#: MARCOS VINÍCIUS PEREIRA ALVES FILHO CREA BA 031743347-4	R#: HENRIQUE DE SOUZA RODRIGUES CREA MG 14197847-3
PROPRIETÁRIO: PREFEITURA MUNICIPAL DE URANDI-BA CNPJ: 13.982.632/0001-40	
TÍTULO: PLANTA BAIXA ISOMETRICO	FASE: 01/01
ESCALA: 1:75	DATA: NOVEMBRO/2021

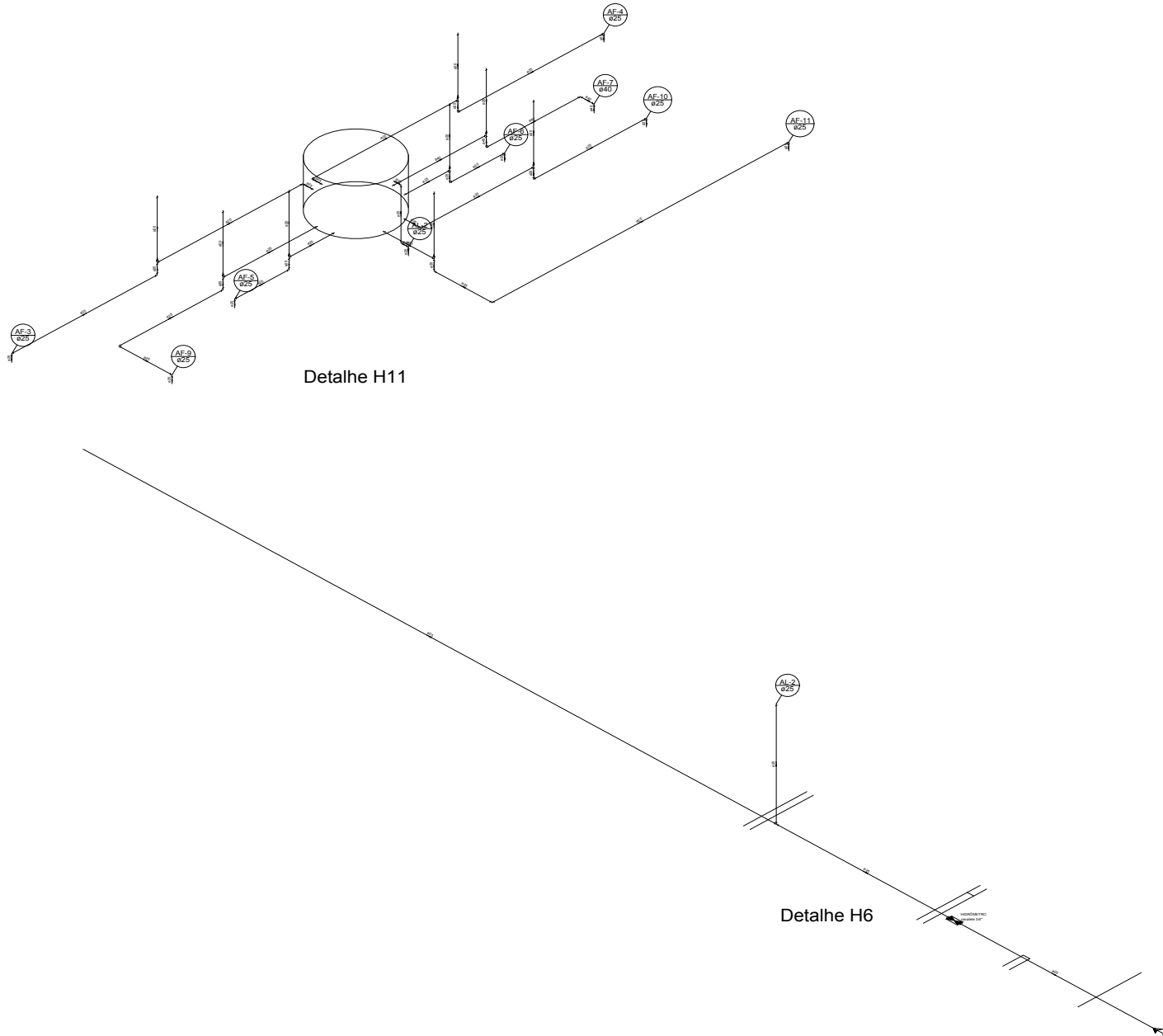



 <p>MUNICÍPIO DE URANDI Rua Sebastião Alves de Santana, N.º 57, Centro CEP: 48.350-000, Urandi - Bahia CNPJ: 13.982.632/0001-40</p>	
PROJETO HIDRAULICO	
<p>ÁREAS: AUDITORIO ----- 633,00 M2 MEZANINO ----- 147,11 M2</p>	<p>ENDERÇO DA OBRA: AV. PADRE ROCHA, DIOGENES BALEIRO-COLÉGIO ESTADUAL DE URANDI CIDADE DE URANDI BA</p>
<p>A.P.: MARCOS VINÍCIUS FERREIRA ALVES FILHO CREA BA 051743349-4</p>	
<p>R.T.: HENRIQUE DE SOUZA RODRIGUES CREA MG 141978497-8</p>	
<p>PROPRIETÁRIO: PREFEITURA MUNICIPAL DE URANDI-BA CNPJ: 13.982.632/0001-40</p>	
<p>CONTÉUDO: ISOMETRICOS</p>	<p>FRANQUIA: 01/03</p>
<p>ESCALA: 1:75</p>	<p>DATA: NOVEMBRO/2021</p>



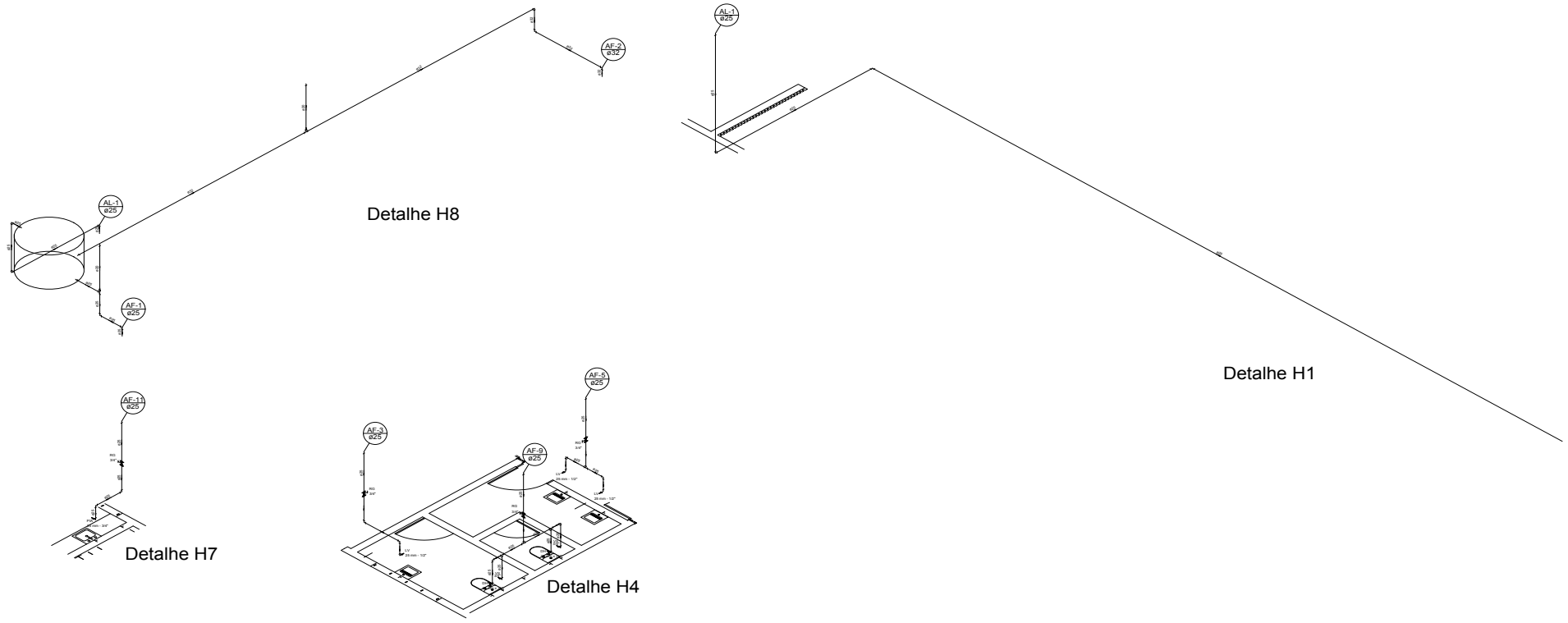

 <p>MUNICÍPIO DE URANDI Rua Sebastião Alves de Santana, N.º 57, Centro CEP: 48.350-000, Urandi - Bahia CNPJ: 13.982.632/0001-40</p>	
PROJETO HIDRAULICO	
<p>ÁREAS: AUDITORIO ----- 633,00 M2 MEZANINO ----- 147,11 M²</p>	<p>ENDEREÇO DA OBRA: AV. PADRE ROCHA, DIOGENES BALEIRO-COLÉGIO ESTADUAL DE URANDI CIDADE DE URANDI BA</p>
<p>A.P.: MARCOS VINÍCIUS FERREIRA ALVES FILHO CREA BA 051743349-4</p>	
<p>R.T.: HENRIQUE DE SOUZA RODRIGUES CREA MG 141978497-8</p>	
<p>PROPRIETÁRIO: PREFEITURA MUNICIPAL DE URANDI-BA CNPJ: 13.982.632/0001-40</p>	
<p>CONTÉUDO: ISOMETRICOS</p>	<p>FRANQUIA: 02/03</p>
<p>ESCALAS: 1:75</p>	<p>DATA: NOVEMBRO/2021</p>



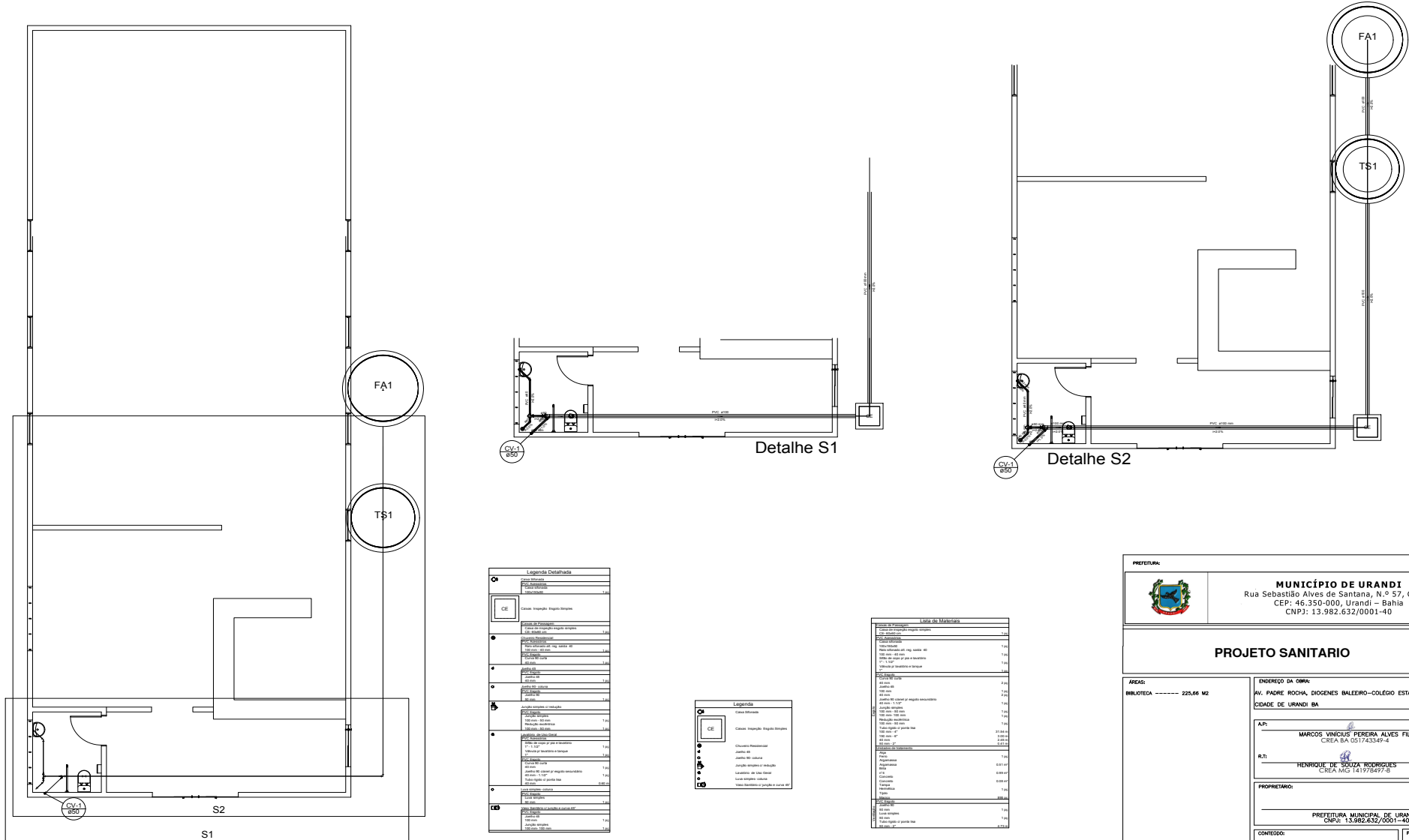

MUNICÍPIO DE URANDI
 Rua Sebastião Alves de Santana, N.º 57, Centro
 CEP: 48.350-000, Urandi - Bahia
 CNPJ: 13.982.632/0001-40

PROJETO SANITARIO

ÁREA: BIBLIOTECA ----- 225,66 M2

ENDEREÇO DA OBRA:
 AV. PADRE ROCHA, DIOGENES BALEIRO-COLÉGIO ESTADUAL DE URANDI
 CIDADE DE URANDI BA

APR: MARCOS VINÍCIUS FERREIRA ALVES FILHO
 CREA BA 051743349-4

R.T: HENRIQUE DE SOUZA RODRIGUES
 CREA MG 141978497-5

PROPRIETÁRIO:
 PREFEITURA MUNICIPAL DE URANDI-BA
 CNPJ: 13.982.632/0001-40

CONTEÚDO:
 PLANTA BAIXA
 ISOMETRICO

FRANCHA:

01/01



ESCALA: 1:75 DATA: NOVEMBRO/2021

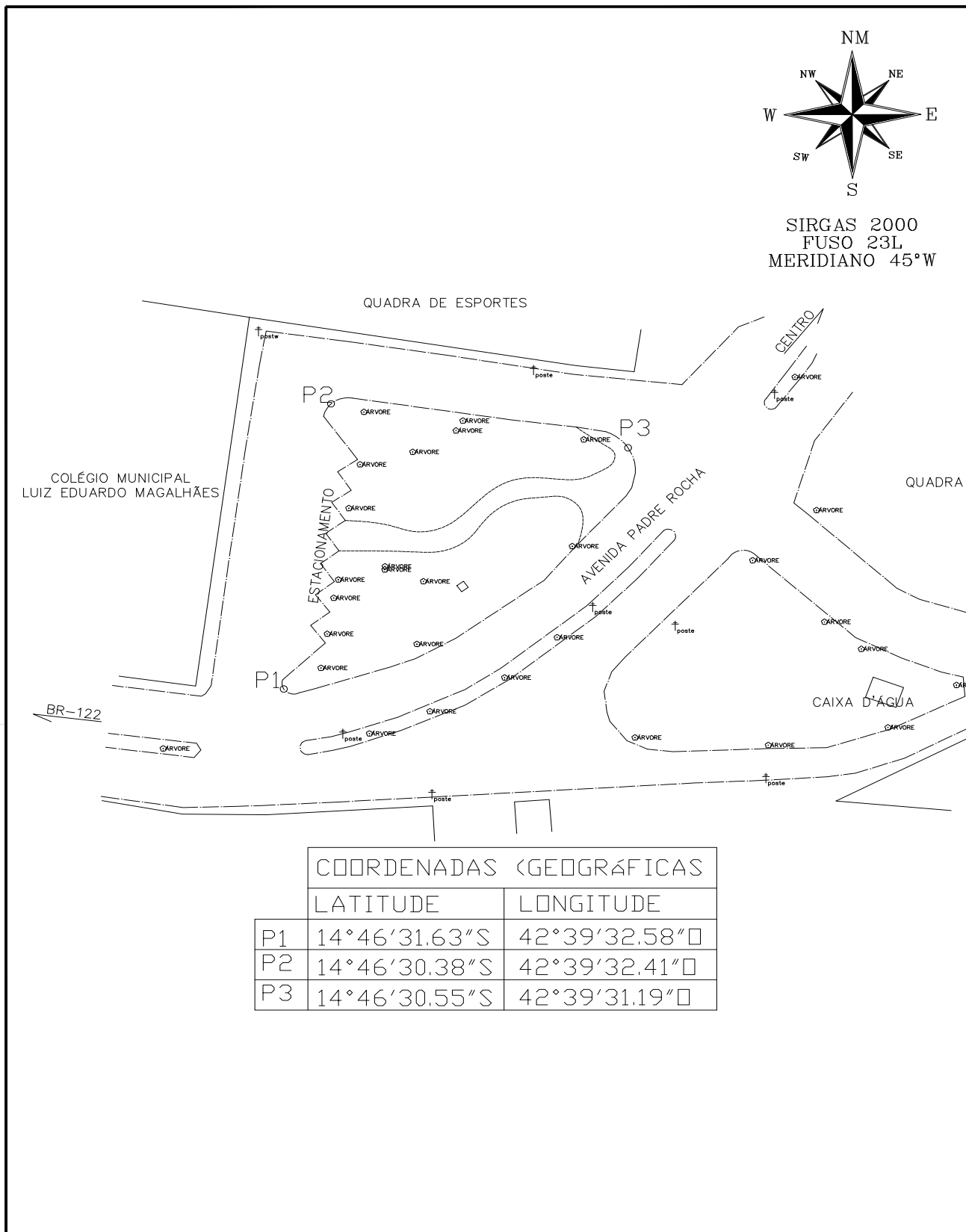



COORDENADAS GEODRÁFICAS		
	LATITUDE	LONGITUDE
P1	14°46'31.63"S	42°39'32.58"O
P2	14°46'30.38"S	42°39'32.41"O
P3	14°46'30.55"S	42°39'31.19"O

PRAÇA DO COLÉGIO MUNICIPAL

DESCRICAÇÃO:	Levantamento Planialtimétrico Georreferenciado		ESCALA:	1:1.000
LOCAL:	Praça do Colégio Municipal - Urandi/BA	PROP.:	 Warlei Oliveira de Souza PREFEITO MUNICIPAL DE URANDI	
TEC° RESP.:	 Henrique de Souza Rodrigues CREA: 141978497-8	PREFEITURA MUNICIPAL DE URANDI		
FOLHA :	A4_01/01	ÁREA:	-	DATA : 13/05/2022



PROTOCOLO DE ASSINATURA(S)

Assinatura digital ICP-Brasil em conformidade com a MP nº 2.200-2/2001 gerada pelo software de propriedade da PROCEDE BAHIA Processamento e Certificação de Documentos Eletrônicos LTDA, protegido pela Lei nº 9.609/98, regulamentado pelo DECRETO Nº 2.556 e devidamente registrado no INPI sob o número BR 512016000188-7 publicado na Revista da Propriedade Industrial nº 2387.

Para verificar as assinaturas clique no link: <http://www.procedebahia.com.br/verificar/3B97-BB8E-CB9F-4406-AF33> ou vá até o site <http://www.procedebahia.com.br> e utilize o código abaixo para verificar se este documento é válido.

Código para verificação: 3B97-BB8E-CB9F-4406-AF33



Hash do Documento

5b3ad16442608accf0250029e60654164abf7d4fe9632155a0507f96ee5b5ca6

O(s) nome(s) indicado(s) para assinatura, bem como seu(s) status em 05/07/2022 é(são) :

Tipo: Certificado Digital ICP-Brasil

Responsável: PROCEDE BAHIA Processamento e Certificação de Documentos Eletrônicos Ltda

CNPJ: 18.195.422/0001-25

Assinado em: 05/07/2022 11:40 UTC-03:00